

КАРТА-ПЛАН ТЕРРИТОРИИ

Пояснительная записка

1. Сведения о территории выполнения комплексных кадастровых работ: 53:23:7302802

(наименование субъекта Российской Федерации, муниципального образования, населенного пункта, уникальные учетные номера кадастровых кварталов, иные сведения, позволяющие определить местоположение территории, на которой выполняются комплексные кадастровые работы, например, наименование садоводческого или огороднического некоммерческого товарищества, гаражного кооператива, элемента планировочной структуры)

2. Основания выполнения комплексных кадастровых работ:

Наименование, дата и номер документа, на основании которого выполняются комплексные кадастровые работы: Муниципальный контракт, "08" апреля 2024 г. , 0350300011824000063

3. Дата подготовки карты-плана территории: "25" июня 2024 г.

4. Сведения о заказчике(ах) комплексных кадастровых работ:

В отношении юридического лица, органа местного самоуправления муниципального района, муниципального округа или городского округа либо уполномоченного исполнительного органа государственной власти субъекта Российской Федерации:

полное или сокращенное (в случае, если имеется) наименование: Комитет по управлению муниципальным имуществом и земельными ресурсами Великого Новгорода
основной государственный регистрационный номер: 1035300289364
идентификационный номер налогоплательщика: 5321040050

В отношении физического лица или представителя физических или юридических лиц:

фамилия, имя, отчество (последнее - при наличии): -
страховой номер индивидуального лицевого счета в системе обязательного пенсионного страхования Российской Федерации (СНИЛС): -

Наименование и реквизиты документа, подтверждающие полномочия представителя заказчика(ов) комплексных кадастровых работ: -

Адрес электронной почты (для направления уведомления о результатах внесения сведений в Единый государственный реестр недвижимости): -

5. Сведения об исполнителе комплексных кадастровых работ:

Полное или сокращенное (в случае, если имеется) наименование и адрес юридического лица, с которым заключен государственный или муниципальный контракт либо договор подряда на выполнение комплексных кадастровых работ: ООО "ГЕОСИТИ"

Фамилия, имя, отчество кадастрового инженера (последнее - при наличии): Калугина Юлия Игоревна и основной государственный регистрационный номер кадастрового инженера индивидуального предпринимателя (ОГРНИП): -

Страховой номер индивидуального лицевого счета в системе обязательного пенсионного страхования Российской Федерации (СНИЛС) кадастрового инженера: 148-215-235 50

Уникальный реестровый номер кадастрового инженера в реестре саморегулируемой организации кадастровых инженеров и дата внесения сведений о физическом лице в такой реестр: 0364, 2016-01-26

Полное или (в случае, если имеется) сокращенное наименование саморегулируемой организации кадастровых инженеров, членом которой является кадастровый инженер: Саморегулируемая организация Ассоциация «Объединение кадастровых инженеров»

Контактный телефон: +79231075088

Почтовый адрес и адрес электронной почты, по которым осуществляется связь с кадастровым инженером: 630054, Новосибирская Область, г. о. Город Новосибирск, г Новосибирск, ул Титова, д. 29/1 u.kadastr@mail.ru

6. Перечень документов, использованных при подготовке карты-плана территории

№ п/п	Реквизиты документа				
	Вид	Дата	Номер	Наименование	Иные сведения
1	2	3	4	5	6
1	Кадастровый план территории	12.02.2024	КУВИ-001/2024-44264344	Кадастровый план территории кадастрового квартала 53:23:7302802	-
2	Кадастровый план территории	14.12.2023	КУВИ-001/2023-282754838	Кадастровый план территории кадастрового квартала 53:23:0000000	-
3	ПРОЧИЕ	04.03.2024	170-5618/2024-В	Выписка о пунктах государственной геодезической сети, государственной нивелирной сети и государственной гравиметрической сети	-
4	ПРОЧИЕ	24.05.2024	2194	Постановление "Об утверждении документации по планировке территории"	-

7. Пояснения к карте-плану территории

1. Комплексные кадастровые работы проводились на территории города Великий Новгород Новгородской области, в кадастровом квартале 53:23:7302802. Основанием для проведения комплексных кадастровых работ является муниципальный контракт №0350300011824000063 от 08.04.2024 г. Кадастровый квартал включает в себя сведения о 79 объектов недвижимости

В карта-плане территории содержатся сведения об 63 объектах недвижимости. В результате выполнения комплексных кадастровых работ осуществляется:

1. Исправление реестровых ошибок в сведениях о местоположении границ и площади 20 земельных участков;

2. Внесение сведений о координатах 9 земельных участков.

3. Исправление реестровых ошибок в сведениях о местоположении границ 7 объектов капитального строительства.

4. Внесение сведений о координатах 24 объектов капитального строительства, сведения о координатах которых отсутствуют в едином государственном реестре недвижимости.

5. Образование 3 земельных участков.

В кадастровом квартале

53:23:7302802 утвержден проект межевания территории Постановлением №2194 от 24.05.2024г. Земельные участки :ЗУ1 и :ЗУ3 образованы путем перераспределения земельного участка с кадастровым номером 53:23:7302802:48 и земель, гос. собственность на которые не разграничена. Земельный участок :ЗУ2 образован из земель, гос. собственность на которые не разграничена. В результате проведенного анализа сведений ЕГРН, материалов землеустроительных дел, хранящихся в государственном фонде данных, планово-картографического обоснования, полученного от Администрации Великого Новгорода и полученных в результате проведения землеустройства, результатов полевых измерений было установлено, что границы данных земельных участков, сведения о которых содержатся в ЕГРН, не соответствуют их фактическому местоположению. В ходе комплексных кадастровых работ кадастровым инженером была выполнена привязка к пунктам ГГС и проведена съёмка земельных участков. В результате проведенных работ и сравнения полученных координат характерных точек данных земельных участков с координатами, содержащимися в ЕГРН, границы земельных участков (по данным ЕГРН) сместились. Так же при совмещении кадастровых планов территорий, геодезических изменений были подтверждены реестровые ошибки в исправляемых земельных участках. Т. к. сведения о местоположении границ отсутствуют в правоустанавливающих документах. Местоположение определено по существующим объектам искусственного происхождения. Предельные размеры земельных участков в границах населённых пунктов установлены ПЗЗ г. Великий Новгород. Кадастровый квартал 53:23:7302802 расположен в территориальной зоне - Территориальная зона ОД.1 - многофункциональная общественно-деловая зона. Минимальные и максимальные размеры земельных участков не установлены. ПЗЗ утверждены решением Думы Великого Новгорода от 25.12.2019 г. №347, опубликованы на сайте <http://adm.nov.ru/> (Ссылка <http://adm.nov.ru/page/37318>). Координаты объектов недвижимости определены в соответствии с Приказом от 3 октября 2020 года № П/0393 «Об утверждении требований к точности и методам определения координат характерных точек границ земельного участка, требований к точности и методам определения координат характерных точек контура здания, сооружения или объекта незавершенного строительства на земельном участке, а также требований к определению площади здания, сооружения, помещения, машино-места».

7. Пояснения к карте-плану территории

В карту-план территории не были включены сведения:

1. О земельных участках, фактическое местоположение которых определить не удалось (3 объектов): 53:23:7302802:16, 53:23:7302802:36, 53:23:7302802:41. По данным объектам запрошены землеустроительные дела для уточнения местоположения, по результатам полученных сведений данные будут откорректированы.
2. О линейных объектах, не являющиеся объектами комплексных кадастровых работ (2 объекта): 53:23:7302802:1049, 53:23:0000000:5404.
3. Об объектах недвижимости фактическое местоположение которых определить не удалось (6 объектов): 53:23:7302802:55, 53:23:7302802:56, 53:23:7302802:57, 53:23:7302802:62, 53:23:7302802:70, 53:23:7302802:74. По данным объектам запрошены землеустроительные дела для уточнения местоположения, по результатам полученных сведений данные будут откорректированы.
4. Об объектах капитального строительства, фактически расположенных за пределами кадастрового квартала (5 объектов): 53:23:7302802:51, 53:23:7302802:51, 53:23:7302802:53 располагаются в квартале 53:23:7302801; 53:23:7302802:76, 53:23:7302802:77 располагаются в квартале 53:23:7302803.
5. О земельном участке 53:23:7302802:8, так как фактическая площадь меньше более чем на 10% от площади указанной в ЕГРН.
6. О земельном участке, фактически расположенном за пределами кадастрового квартала (1 объект 53:23:7302802:28 располагается в квартале 53:23:7302801. В карту-план территории включены сведения об объекте недвижимости 53:23:0000000:1382 по сведениям ЕГРН который попадает в квартал 53:23: 0000000, а фактически находится в квартале 53:23:7302802.

Сведения о пунктах геодезической сети и средствах измерений

1. Сведения о пунктах геодезической сети:

№ п/п	Вид геодезической сети	Название пункта геодезической сети и тип знака	Система координат пункта геодезической сети	Координаты пункта, м		Дата обследования "05" марта 2024 г.		
						Сведения о состоянии		
				Х	У	наружного знака пункта	центра пункта	марки центра пункта
1	2	3	4	5	6	7	8	9
1	вид геодезической сети отсутствует, Геодезическая сеть сгущения 4 класса (ГГС - 4 класса)	Нов. Мельница, сигн.	-	577597.67	2174441.43	Утрачен	Сохранился	Сохранился
2	вид геодезической сети отсутствует, Геодезическая сеть сгущения 3 класса (ГГС - 3 класса)	Юрьево, пир.	-	573924.24	2179779.12	Сохранился	Сохранился	Сохранился
3	вид геодезической сети отсутствует, Астрономо-геодезическая сеть 2 класса (ГГС - 2 класса)	Витка, сигн.	-	588851.51	2183212.43	Утрачен	Сохранился	Сохранился

2. Сведения об использованных средствах измерений

№ п/п	Наименование и обозначение типа средства измерений - прибора (инструмента, аппаратуры)	Заводской или серийный номер средства измерений	Реквизиты свидетельства о поверке прибора (инструмента, аппаратуры) и (или) срок действия поверки
1	2	3	4
1	Аппаратура геодезическая спутниковая PrinCe i50	3270425	№С-ГКФ-05-06-2023/251444934 выдано 05.06.2023 г., действительно до 04.06.2024 г.
2	Аппаратура геодезическая спутниковая PrinCe i50	3216661	№С-ГКФ/05-06-2023/251444919 выдано 05.06.2023г., действительно до 04.06.2024 г.

Сведения об уточняемых земельных участках

1. Сведения о характерных точках границы уточняемого земельного участка с кадастровым номером 53:23:7302802:3 :

Система координат МСК-53, зона 2

Зона №2

Обозначение характерных точек границ	Координаты, м				Метод определения координат	Формулы, примененные для расчета средней квадратической погрешности определения координат характерных точек границ (Mt), с подставленными в такие формулы значениями и итоговые (вычисленные) значения Mt, м	Описание закрепления точки
	содержатся в Едином государственном реестре недвижимости		определены в результате выполнения комплексных кадастровых работ				
	X	Y	X	Y			
1	2	3	4	5	6	7	8
н9У	-	-	578971.14	2181305.13	Метод спутниковых геодезических измерений (определений)	$Mt = (m_p / \rho \sin(\gamma + \delta)) \sqrt{((d_1 d_2 / a)^2 + (d_2 d_3 / b)^2)} = 0.10$	-
н8У	-	-	578957.76	2181337.40	Метод спутниковых геодезических измерений (определений)	$Mt = (m_p / \rho \sin(\gamma + \delta)) \sqrt{((d_1 d_2 / a)^2 + (d_2 d_3 / b)^2)} = 0.10$	-
н153У	-	-	578940.22	2181329.75	Метод спутниковых геодезических измерений (определений)	$Mt = (m_p / \rho \sin(\gamma + \delta)) \sqrt{((d_1 d_2 / a)^2 + (d_2 d_3 / b)^2)} = 0.10$	-
н14У	-	-	578951.48	2181301.29	Метод спутниковых геодезических измерений (определений)	$Mt = (m_p / \rho \sin(\gamma + \delta)) \sqrt{((d_1 d_2 / a)^2 + (d_2 d_3 / b)^2)} = 0.10$	-
н13У	-	-	578954.11	2181302.44	Метод спутниковых геодезических измерений (определений)	$Mt = (m_p / \rho \sin(\gamma + \delta)) \sqrt{((d_1 d_2 / a)^2 + (d_2 d_3 / b)^2)} = 0.10$	-
н12У	-	-	578962.01	2181305.33	Метод спутниковых геодезических измерений (определений)	$Mt = (m_p / \rho \sin(\gamma + \delta)) \sqrt{((d_1 d_2 / a)^2 + (d_2 d_3 / b)^2)} = 0.10$	-
н11У	-	-	578966.23	2181305.75	Метод спутниковых геодезических измерений (определений)	$Mt = (m_p / \rho \sin(\gamma + \delta)) \sqrt{((d_1 d_2 / a)^2 + (d_2 d_3 / b)^2)} = 0.10$	-
н10У	-	-	578969.32	2181305.75	Метод спутниковых геодезических измерений (определений)	$Mt = (m_p / \rho \sin(\gamma + \delta)) \sqrt{((d_1 d_2 / a)^2 + (d_2 d_3 / b)^2)} = 0.10$	-
н9У	-	-	578971.14	2181305.13	Метод спутниковых геодезических измерений (определений)	$Mt = (m_p / \rho \sin(\gamma + \delta)) \sqrt{((d_1 d_2 / a)^2 + (d_2 d_3 / b)^2)} = 0.10$	-

2. Сведения о частях границ уточняемого земельного участка с кадастровым номером 53:23:7302802:3 :				
Обозначение части границ		Горизонтальное проложение (S), м	Описание прохождения части границ	Сведения о согласовании местоположения границ (согласовано/спорное)
от т.	до т.			
1	2	3	4	5
н9У	н8У	34.93	-	-
н8У	н153У	19.14	-	-
н153У	н14У	30.61	-	-
н14У	н13У	2.87	-	-
н13У	н12У	8.41	-	-
н12У	н11У	4.24	-	-
н11У	н10У	3.09	-	-
н10У	н9У	1.92	-	-
3. Сведения о характеристиках уточняемого земельного участка с кадастровым номером 53:23:7302802:3 :				
№ п/п	Наименование характеристики земельного участка	Значение характеристики		
1	2	3		
1.	Адрес земельного участка	Российская Федерация, Новгородская область, город Великий Новгород, улица Большая Московская, дом 98а		
1.1.	Сведения о местоположении земельного участка (при отсутствии адреса) в структурированном в соответствии с федеральной информационной адресной системой виде	-		
1.2.	Дополнительные сведения о местоположении земельного участка	-		
2.	Площадь земельного участка \pm величина погрешности определения (вычисления) площади ($P \pm \Delta P$), м ²	612 \pm 9		
3.	Формула, примененная для вычисления предельной погрешности определения площади земельного участка, с подставленными значениями и итоговые (вычисленные) значения (ΔP), м ²	$\Delta P = 3.5 * M_t * \sqrt{P} = 3.5 * 0,1 * \sqrt{612} = 9$		
4.	Площадь земельного участка согласно сведениям Единого государственного реестра недвижимости (Ркад), м ²	604		
5.	Оценка расхождения Р и Ркад ($P - P_{кад}$), м ²	8		
6.	Предельные минимальный и максимальный размеры земельного участка ($P_{мин}$ и $P_{макс}$), м ²	-		
7.	Вид (виды) разрешенного использования	многоквартирный дом		
7.1.	Дополнительные сведения об использовании земельного участка	-		
8.	Кадастровый или иной государственный учетный номер (инвентарный) здания, сооружения, объекта незавершенного строительства, расположенного на земельном участке	53:23:0000000:1382		
9.	Сведения о земельных участках (землях общего пользования, территории общего пользования), посредством которых обеспечивается доступ	Земли общего пользования		
10.	Иные сведения	-		
4. Пояснения к сведениям об уточняемом земельном участке с кадастровым номером 53:23:7302802:3 :				
1.	-			

Сведения об уточняемых земельных участках

1. Сведения о характерных точках границы уточняемого земельного участка с кадастровым номером 53:23:7302802:5 :

Система координат МСК-53, зона 2					Зона №2		
Обозначение характерных точек границ	Координаты, м				Метод определения координат	Формулы, примененные для расчета средней квадратической погрешности определения координат характерных точек границ (Mt), с подставленными в такие формулы значениями и итоговые (вычисленные) значения Mt, м	Описание закрепления точки
	содержатся в Едином государственном реестре недвижимости		определены в результате выполнения комплексных кадастровых работ				
	X	Y	X	Y			
1	2	3	4	5	6	7	8
н154У	-	-	578864.85	2181188.61	Метод спутниковых геодезических измерений (определений)	$Mt = (m_p / \rho \sin(\gamma + \delta)) \sqrt{((d_1 d_2 / a)^2 + (d_2 d_3 / b)^2)} = 0.10$	-
н155У	-	-	578958.44	2181225.96	Метод спутниковых геодезических измерений (определений)	$Mt = (m_p / \rho \sin(\gamma + \delta)) \sqrt{((d_1 d_2 / a)^2 + (d_2 d_3 / b)^2)} = 0.10$	-
н127У	-	-	578947.08	2181255.09	Метод спутниковых геодезических измерений (определений)	$Mt = (m_p / \rho \sin(\gamma + \delta)) \sqrt{((d_1 d_2 / a)^2 + (d_2 d_3 / b)^2)} = 0.10$	-
н128У	-	-	578940.24	2181252.43	Метод спутниковых геодезических измерений (определений)	$Mt = (m_p / \rho \sin(\gamma + \delta)) \sqrt{((d_1 d_2 / a)^2 + (d_2 d_3 / b)^2)} = 0.10$	-
226	-	-	578939.33	2181252.08	Метод спутниковых геодезических измерений (определений)	$Mt = (m_p / \rho \sin(\gamma + \delta)) \sqrt{((d_1 d_2 / a)^2 + (d_2 d_3 / b)^2)} = 0.10$	-
225	-	-	578930.74	2181248.88	Метод спутниковых геодезических измерений (определений)	$Mt = (m_p / \rho \sin(\gamma + \delta)) \sqrt{((d_1 d_2 / a)^2 + (d_2 d_3 / b)^2)} = 0.10$	-
224	-	-	578930.52	2181249.33	Метод спутниковых геодезических измерений (определений)	$Mt = (m_p / \rho \sin(\gamma + \delta)) \sqrt{((d_1 d_2 / a)^2 + (d_2 d_3 / b)^2)} = 0.10$	-
223	-	-	578920.67	2181245.02	Метод спутниковых геодезических измерений (определений)	$Mt = (m_p / \rho \sin(\gamma + \delta)) \sqrt{((d_1 d_2 / a)^2 + (d_2 d_3 / b)^2)} = 0.10$	-
222	-	-	578922.44	2181240.54	Метод спутниковых геодезических измерений (определений)	$Mt = (m_p / \rho \sin(\gamma + \delta)) \sqrt{((d_1 d_2 / a)^2 + (d_2 d_3 / b)^2)} = 0.10$	-
221	-	-	578919.54	2181235.13	Метод спутниковых геодезических измерений (определений)	$Mt = (m_p / \rho \sin(\gamma + \delta)) \sqrt{((d_1 d_2 / a)^2 + (d_2 d_3 / b)^2)} = 0.10$	-

1. Сведения о характерных точках границы уточняемого земельного участка с кадастровым номером 53:23:7302802:5 :							
Система координат МСК-53, зона 2							Зона № 2
Обозначение характерных точек границ	Координаты, м				Метод определения координат	Формулы, примененные для расчета средней квадратической погрешности определения координат характерных точек границ (Mt), с подставленными в такие формулы значениями и итоговые (вычисленные) значения Mt, м	Описание закрепления точки
	содержатся в Едином государственном реестре недвижимости		определены в результате выполнения комплексных кадастровых работ				
	X	Y	X	Y			
1	2	3	4	5	6	7	8
220	-	-	578927.90	2181214.67	Метод спутниковых геодезических измерений (определений)	$Mt = (m_p / \rho \sin(\gamma + \delta)) \sqrt{((d_1 d_2 / a)^2 + (d_2 d_3 / b)^2)} = 0.10$	-
219	-	-	578915.57	2181209.66	Метод спутниковых геодезических измерений (определений)	$Mt = (m_p / \rho \sin(\gamma + \delta)) \sqrt{((d_1 d_2 / a)^2 + (d_2 d_3 / b)^2)} = 0.10$	-
218	-	-	578905.06	2181234.29	Метод спутниковых геодезических измерений (определений)	$Mt = (m_p / \rho \sin(\gamma + \delta)) \sqrt{((d_1 d_2 / a)^2 + (d_2 d_3 / b)^2)} = 0.10$	-
217	-	-	578903.30	2181238.62	Метод спутниковых геодезических измерений (определений)	$Mt = (m_p / \rho \sin(\gamma + \delta)) \sqrt{((d_1 d_2 / a)^2 + (d_2 d_3 / b)^2)} = 0.10$	-
124	-	-	578894.85	2181234.37	Метод спутниковых геодезических измерений (определений)	$Mt = (m_p / \rho \sin(\gamma + \delta)) \sqrt{((d_1 d_2 / a)^2 + (d_2 d_3 / b)^2)} = 0.10$	-
216	-	-	578887.06	2181231.27	Метод спутниковых геодезических измерений (определений)	$Mt = (m_p / \rho \sin(\gamma + \delta)) \sqrt{((d_1 d_2 / a)^2 + (d_2 d_3 / b)^2)} = 0.10$	-
215	-	-	578879.41	2181229.63	Метод спутниковых геодезических измерений (определений)	$Mt = (m_p / \rho \sin(\gamma + \delta)) \sqrt{((d_1 d_2 / a)^2 + (d_2 d_3 / b)^2)} = 0.10$	-
214	-	-	578850.73	2181217.73	Метод спутниковых геодезических измерений (определений)	$Mt = (m_p / \rho \sin(\gamma + \delta)) \sqrt{((d_1 d_2 / a)^2 + (d_2 d_3 / b)^2)} = 0.10$	-
н154У	-	-	578864.85	2181188.61	Метод спутниковых геодезических измерений (определений)	$Mt = (m_p / \rho \sin(\gamma + \delta)) \sqrt{((d_1 d_2 / a)^2 + (d_2 d_3 / b)^2)} = 0.10$	-
2. Сведения о частях границ уточняемого земельного участка с кадастровым номером 53:23:7302802:5 :							
Обозначение части границ		Горизонтальное проложение (S), м	Описание прохождения части границ	Сведения о согласовании местоположения границ (согласовано/спорное)			
от т.	до т.						
1	2	3	4	5			
н154У	н155У	100.77	-	-			

2. Сведения о частях границ уточняемого земельного участка с кадастровым номером 53:23:7302802:5 :				
Обозначение части границ		Горизонтальное проложение (S), м	Описание прохождения части границ	Сведения о согласовании местоположения границ (согласовано/спорное)
от т.	до т.			
1	2	3	4	5
н155У	н127У	31.27	-	-
н127У	н128У	7.34	-	-
н128У	226	0.97	-	-
226	225	9.17	-	-
225	224	0.50	-	-
224	223	10.75	-	-
223	222	4.82	-	-
222	221	6.14	-	-
221	220	22.10	-	-
220	219	13.31	-	-
219	218	26.78	-	-
218	217	4.67	-	-
217	124	9.46	-	-
124	216	8.38	-	-
216	215	7.82	-	-
215	214	31.05	-	-
214	н154У	32.36	-	-
3. Сведения о характеристиках уточняемого земельного участка с кадастровым номером 53:23:7302802:5 :				
№ п/п	Наименование характеристики земельного участка	Значение характеристики		
1	2	3		
1.	Адрес земельного участка	Российская Федерация, Новгородская область, город Великий Новгород, улица Большая Московская, дом 92, 94, 96		
1.1.	Сведения о местоположении земельного участка (при отсутствии адреса) в структурированном в соответствии с федеральной информационной адресной системой виде	-		
1.2.	Дополнительные сведения о местоположении земельного участка	-		
2.	Площадь земельного участка ± величина погрешности определения (вычисления) площади (P ± ΔP), м ²	2805 ± 19		
3.	Формула, примененная для вычисления предельной погрешности определения площади земельного участка, с подставленными значениями и итоговые (вычисленные) значения (ΔP), м ²	$\Delta P = 3.5 * M_t * \sqrt{P} = 3.5 * 0,1 * \sqrt{2805} = 19$		
4.	Площадь земельного участка согласно сведениям Единого государственного реестра недвижимости (P _{кад}), м ²	2582		
5.	Оценка расхождения P и P _{кад} (P - P _{кад}), м ²	223		
6.	Предельные минимальный и максимальный размеры земельного участка (P _{мин} и P _{макс}), м ²	- -		
7.	Вид (виды) разрешенного использования	многоквартирный дом		
7.1.	Дополнительные сведения об использовании земельного участка	-		

3. Сведения о характеристиках уточняемого земельного участка с кадастровым номером 53:23:7302802:5 :

№ п/п	Наименование характеристики земельного участка	Значение характеристики
1	2	3
8.	Кадастровый или иной государственный учетный номер (инвентарный) здания, сооружения, объекта незавершенного строительства, расположенного на земельном участке	53:23:7302802:79 53:23:7302802:278 53:23:7302802:315
9.	Сведения о земельных участках (землях общего пользования, территории общего пользования), посредством которых обеспечивается доступ	Земли общего пользования
10.	Иные сведения	-

4. Пояснения к сведениям об уточняемом земельном участке с кадастровым номером 53:23:7302802:5 :

1.	-
----	---

Сведения об уточняемых земельных участках

1. Сведения о характерных точках границы уточняемого земельного участка с кадастровым номером 53:23:7302802:6 :

Система координат МСК-53, зона 2					Зона №2		
Обозначение характерных точек границ	Координаты, м				Метод определения координат	Формулы, примененные для расчета средней квадратической погрешности определения координат характерных точек границ (Mt), с подставленными в такие формулы значениями и итоговые (вычисленные) значения Mt, м	Описание закрепления точки
	содержатся в Едином государственном реестре недвижимости		определены в результате выполнения комплексных работ кадастровых работ				
	X	Y	X	Y			
1	2	3	4	5	6	7	8
н156У	-	-	578846.40	2181181.29	Метод спутниковых геодезических измерений (определений)	$Mt = (m_p / \rho \sin(\gamma + \delta)) \sqrt{((d_1 d_2 / a)^2 + (d_2 d_3 / b)^2)} = 0.10$	-
н157У	-	-	578831.02	2181217.19	Метод спутниковых геодезических измерений (определений)	$Mt = (m_p / \rho \sin(\gamma + \delta)) \sqrt{((d_1 d_2 / a)^2 + (d_2 d_3 / b)^2)} = 0.10$	-
н158У	-	-	578793.91	2181202.52	Метод спутниковых геодезических измерений (определений)	$Mt = (m_p / \rho \sin(\gamma + \delta)) \sqrt{((d_1 d_2 / a)^2 + (d_2 d_3 / b)^2)} = 0.10$	-
н159У	-	-	578808.62	2181166.27	Метод спутниковых геодезических измерений (определений)	$Mt = (m_p / \rho \sin(\gamma + \delta)) \sqrt{((d_1 d_2 / a)^2 + (d_2 d_3 / b)^2)} = 0.10$	-
н156У	-	-	578846.40	2181181.29	Метод спутниковых геодезических измерений (определений)	$Mt = (m_p / \rho \sin(\gamma + \delta)) \sqrt{((d_1 d_2 / a)^2 + (d_2 d_3 / b)^2)} = 0.10$	-

2. Сведения о частях границ уточняемого земельного участка с кадастровым номером 53:23:7302802:6 :

Обозначение части границ		Горизонтальное проложение (S), м	Описание прохождения части границ	Сведения о согласовании местоположения границ (согласовано/спорное)
от т.	до т.			
1	2	3	4	5
н156У	н157У	39.06	-	-
н157У	н158У	39.90	-	-
н158У	н159У	39.12	-	-
н159У	н156У	40.66	-	-

3. Сведения о характеристиках уточняемого земельного участка с кадастровым номером 53:23:7302802:6 :

№ п/п	Наименование характеристики земельного участка	Значение характеристики
1	2	3
1.	Адрес земельного участка	Российская Федерация, Новгородская область, город Великий Новгород, улица Большая Московская, дом 88

3. Сведения о характеристиках уточняемого земельного участка с кадастровым номером 53:23:7302802:6 :		
№ п/п	Наименование характеристики земельного участка	Значение характеристики
1	2	3
1.1.	Сведения о местоположении земельного участка (при отсутствии адреса) в структурированном в соответствии с федеральной информационной адресной системой виде	-
1.2.	Дополнительные сведения о местоположении земельного участка	-
2.	Площадь земельного участка ± величина погрешности определения (вычисления) площади ($P \pm \Delta P$), м ²	1574 ± 14
3.	Формула, примененная для вычисления предельной погрешности определения площади земельного участка, с подставленными значениями и итоговые (вычисленные) значения (ΔP), м ²	$\Delta P = 3.5 * M_t * \sqrt{P} = 3.5 * 0,1 * \sqrt{1574} = 14$
4.	Площадь земельного участка согласно сведениям Единого государственного реестра недвижимости (Р _{кад}), м ²	1574
5.	Оценка расхождения Р и Р _{кад} (Р - Р _{кад}), м ²	-
6.	Предельные минимальный и максимальный размеры земельного участка (Р _{мин} и Р _{макс}), м ²	- -
7.	Вид (виды) разрешенного использования	многоквартирный дом
7.1.	Дополнительные сведения об использовании земельного участка	-
8.	Кадастровый или иной государственный учетный номер (инвентарный) здания, сооружения, объекта незавершенного строительства, расположенного на земельном участке	53:23:7302802:78
9.	Сведения о земельных участках (землях общего пользования, территории общего пользования), посредством которых обеспечивается доступ	Земли общего пользования
10.	Иные сведения	-
4. Пояснения к сведениям об уточняемом земельном участке с кадастровым номером 53:23:7302802:6 :		
1.	-	

Сведения об уточняемых земельных участках

1. Сведения о характерных точках границы уточняемого земельного участка с кадастровым номером 53:23:7302802:7 :

Система координат МСК-53, зона 2

Зона №2

Обозначение характерных точек границ	Координаты, м				Метод определения координат	Формулы, примененные для расчета средней квадратической погрешности определения координат характерных точек границ (Mt), с подставленными в такие формулы значениями и итоговые (вычисленные) значения Mt, м	Описание закрепления точки
	содержатся в Едином государственном реестре недвижимости		определены в результате выполнения комплексных работ				
	X	Y	X	Y			
1	2	3	4	5	6	7	8
н160У	-	-	578798.82	2181161.82	Метод спутниковых геодезических измерений (определений)	$Mt = (m_p / \rho \sin(\gamma + \delta)) \sqrt{((d_1 d_2 / a)^2 + (d_2 d_3 / b)^2)} = 0.10$	-
н161У	-	-	578785.81	2181194.50	Метод спутниковых геодезических измерений (определений)	$Mt = (m_p / \rho \sin(\gamma + \delta)) \sqrt{((d_1 d_2 / a)^2 + (d_2 d_3 / b)^2)} = 0.10$	-
н162У	-	-	578773.16	2181189.25	Метод спутниковых геодезических измерений (определений)	$Mt = (m_p / \rho \sin(\gamma + \delta)) \sqrt{((d_1 d_2 / a)^2 + (d_2 d_3 / b)^2)} = 0.10$	-
н163У	-	-	578786.17	2181156.87	Метод спутниковых геодезических измерений (определений)	$Mt = (m_p / \rho \sin(\gamma + \delta)) \sqrt{((d_1 d_2 / a)^2 + (d_2 d_3 / b)^2)} = 0.10$	-
н160У	-	-	578798.82	2181161.82	Метод спутниковых геодезических измерений (определений)	$Mt = (m_p / \rho \sin(\gamma + \delta)) \sqrt{((d_1 d_2 / a)^2 + (d_2 d_3 / b)^2)} = 0.10$	-

2. Сведения о частях границ уточняемого земельного участка с кадастровым номером 53:23:7302802:7 :

Обозначение части границ		Горизонтальное проложение (S), м	Описание прохождения части границ	Сведения о согласовании местоположения границ (согласовано/спорное)
от т.	до т.			
1	2	3	4	5
н160У	н161У	35.17	-	-
н161У	н162У	13.70	-	-
н162У	н163У	34.90	-	-
н163У	н160У	13.58	-	-

3. Сведения о характеристиках уточняемого земельного участка с кадастровым номером 53:23:7302802:7 :

№ п/п	Наименование характеристики земельного участка	Значение характеристики
1	2	3
1.	Адрес земельного участка	Российская Федерация, Новгородская область, город Великий Новгород, улица Студенческая, дом 23

3. Сведения о характеристиках уточняемого земельного участка с кадастровым номером 53:23:7302802:7 :		
№ п/п	Наименование характеристики земельного участка	Значение характеристики
1	2	3
1.1.	Сведения о местоположении земельного участка (при отсутствии адреса) в структурированном в соответствии с федеральной информационной адресной системой виде	-
1.2.	Дополнительные сведения о местоположении земельного участка	-
2.	Площадь земельного участка \pm величина погрешности определения (вычисления) площади ($P \pm \Delta P$), м ²	478 \pm 8
3.	Формула, примененная для вычисления предельной погрешности определения площади земельного участка, с подставленными значениями и итоговые (вычисленные) значения (ΔP), м ²	$\Delta P = 3.5 * M_t * \sqrt{P} = 3.5 * 0,1 * \sqrt{478} = 8$
4.	Площадь земельного участка согласно сведениям Единого государственного реестра недвижимости (Р _{кад}), м ²	435
5.	Оценка расхождения Р и Р _{кад} (Р - Р _{кад}), м ²	43
6.	Предельные минимальный и максимальный размеры земельного участка (Р _{мин} и Р _{макс}), м ²	- -
7.	Вид (виды) разрешенного использования	многоквартирный дом
7.1.	Дополнительные сведения об использовании земельного участка	-
8.	Кадастровый или иной государственный учетный номер (инвентарный) здания, сооружения, объекта незавершенного строительства, расположенного на земельном участке	53:23:7302802:63
9.	Сведения о земельных участках (землях общего пользования, территории общего пользования), посредством которых обеспечивается доступ	Земли общего пользования
10.	Иные сведения	-
4. Пояснения к сведениям об уточняемом земельном участке с кадастровым номером 53:23:7302802:7 :		
1.	-	

Сведения об уточняемых земельных участках

1. Сведения о характерных точках границы уточняемого земельного участка с кадастровым номером 53:23:7302802:13 :

Система координат МСК-53, зона 2					Зона №2		
Обозначение характерных точек границ	Координаты, м				Метод определения координат	Формулы, примененные для расчета средней квадратической погрешности определения координат характерных точек границ (Mt), с подставленными в такие формулы значениями и итоговые (вычисленные) значения Mt, м	Описание закрепления точки
	содержатся в Едином государственном реестре недвижимости		определены в результате выполнения комплексных кадастровых работ				
	X	Y	X	Y			
1	2	3	4	5	6	7	8
195	-	-	578849.60	2181359.44	Метод спутниковых геодезических измерений (определений)	$Mt = (m_p/\rho \sin(\gamma+\delta))\sqrt{((d_1 d_2/a)^2+(d_2 d_3/b)^2)}=0.10$	-
н165У	-	-	578864.13	2181390.55	Метод спутниковых геодезических измерений (определений)	$Mt = (m_p/\rho \sin(\gamma+\delta))\sqrt{((d_1 d_2/a)^2+(d_2 d_3/b)^2)}=0.10$	-
194	-	-	578866.39	2181395.39	Метод спутниковых геодезических измерений (определений)	$Mt = (m_p/\rho \sin(\gamma+\delta))\sqrt{((d_1 d_2/a)^2+(d_2 d_3/b)^2)}=0.10$	-
н40У	-	-	578847.92	2181405.27	Метод спутниковых геодезических измерений (определений)	$Mt = (m_p/\rho \sin(\gamma+\delta))\sqrt{((d_1 d_2/a)^2+(d_2 d_3/b)^2)}=0.10$	-
н41У	-	-	578837.99	2181409.98	Метод спутниковых геодезических измерений (определений)	$Mt = (m_p/\rho \sin(\gamma+\delta))\sqrt{((d_1 d_2/a)^2+(d_2 d_3/b)^2)}=0.10$	-
н166У	-	-	578833.57	2181412.09	Метод спутниковых геодезических измерений (определений)	$Mt = (m_p/\rho \sin(\gamma+\delta))\sqrt{((d_1 d_2/a)^2+(d_2 d_3/b)^2)}=0.10$	-
н164У	-	-	578815.81	2181375.25	Метод спутниковых геодезических измерений (определений)	$Mt = (m_p/\rho \sin(\gamma+\delta))\sqrt{((d_1 d_2/a)^2+(d_2 d_3/b)^2)}=0.10$	-
195	-	-	578849.60	2181359.44	Метод спутниковых геодезических измерений (определений)	$Mt = (m_p/\rho \sin(\gamma+\delta))\sqrt{((d_1 d_2/a)^2+(d_2 d_3/b)^2)}=0.10$	-

2. Сведения о частях границ уточняемого земельного участка с кадастровым номером 53:23:7302802:13 :

Обозначение части границ		Горизонтальное проложение (S), м	Описание прохождения части границ	Сведения о согласовании местоположения границ (согласовано/спорное)
от т.	до т.			
1	2	3	4	5
195	н165У	34.34	-	-

2. Сведения о частях границ уточняемого земельного участка с кадастровым номером 53:23:7302802:13 :				
Обозначение части границ		Горизонтальное проложение (S), м	Описание прохождения части границ	Сведения о согласовании местоположения границ (согласовано/спорное)
от т.	до т.			
1	2	3	4	5
н165У	194	5.34	-	-
194	н40У	20.95	-	-
н40У	н41У	10.99	-	-
н41У	н166У	4.90	-	-
н166У	н164У	40.90	-	-
н164У	195	37.31	-	-
3. Сведения о характеристиках уточняемого земельного участка с кадастровым номером 53:23:7302802:13 :				
№ п/п	Наименование характеристики земельного участка	Значение характеристики		
1	2	3		
1.	Адрес земельного участка	Российская Федерация, Новгородская область, город Великий Новгород, улица Хутынская, дом 7		
1.1.	Сведения о местоположении земельного участка (при отсутствии адреса) в структурированном в соответствии с федеральной информационной адресной системой виде	-		
1.2.	Дополнительные сведения о местоположении земельного участка	-		
2.	Площадь земельного участка ± величина погрешности определения (вычисления) площади (P ± ΔP), м2	1501 ± 14		
3.	Формула, примененная для вычисления предельной погрешности определения площади земельного участка, с подставленными значениями и итоговые (вычисленные) значения (ΔP), м2	$\Delta P = 3.5 * M_t * \sqrt{P} = 3.5 * 0,1 * \sqrt{1501} = 14$		
4.	Площадь земельного участка согласно сведениям Единого государственного реестра недвижимости (Pкад), м2	1365		
5.	Оценка расхождения P и Pкад (P - Pкад), м2	136		
6.	Предельные минимальный и максимальный размеры земельного участка (Pмин и Pмакс), м2	-		
7.	Вид (виды) разрешенного использования	многоквартирный дом		
7.1.	Дополнительные сведения об использовании земельного участка	-		
8.	Кадастровый или иной государственный учетный номер (инвентарный) здания, сооружения, объекта незавершенного строительства, расположенного на земельном участке	53:23:7302802:61		
9.	Сведения о земельных участках (землях общего пользования, территории общего пользования), посредством которых обеспечивается доступ	Земли общего пользования		
10.	Иные сведения	-		
4. Пояснения к сведениям об уточняемом земельном участке с кадастровым номером 53:23:7302802:13 :				
1.	-			

Сведения об уточняемых земельных участках

1. Сведения о характерных точках границы уточняемого земельного участка с кадастровым номером 53:23:7302802:14 :

Система координат МСК-53, зона 2

Зона №2

Обозначение характерных точек границ	Координаты, м				Метод определения координат	Формулы, примененные для расчета средней квадратической погрешности определения координат характерных точек границ (Mt), с подставленными в такие формулы значениями и итоговые (вычисленные) значения Mt, м	Описание закрепления точки
	содержатся в Едином государственном реестре недвижимости		определены в результате выполнения комплексных кадастровых работ				
	X	Y	X	Y			
1	2	3	4	5	6	7	8
193	578901.39	2181379.70	578874.56	2181347.40	Метод спутниковых геодезических измерений (определений)	$Mt = (m_p / \rho \sin(\gamma + \delta)) \sqrt{((d_1 d_2 / a)^2 + (d_2 d_3 / b)^2)} = 0.10$	-
194	578866.39	2181395.39	578885.33	2181372.89	Метод спутниковых геодезических измерений (определений)	$Mt = (m_p / \rho \sin(\gamma + \delta)) \sqrt{((d_1 d_2 / a)^2 + (d_2 d_3 / b)^2)} = 0.10$	-
195	578849.60	2181359.44	578888.33	2181375.80	Метод спутниковых геодезических измерений (определений)	$Mt = (m_p / \rho \sin(\gamma + \delta)) \sqrt{((d_1 d_2 / a)^2 + (d_2 d_3 / b)^2)} = 0.10$	-
191	578874.56	2181347.40	578864.13	2181390.55	Метод спутниковых геодезических измерений (определений)	$Mt = (m_p / \rho \sin(\gamma + \delta)) \sqrt{((d_1 d_2 / a)^2 + (d_2 d_3 / b)^2)} = 0.10$	-
196	578885.33	2181372.89	578849.60	2181359.44	Метод спутниковых геодезических измерений (определений)	$Mt = (m_p / \rho \sin(\gamma + \delta)) \sqrt{((d_1 d_2 / a)^2 + (d_2 d_3 / b)^2)} = 0.10$	-
197	578888.33	2181375.80	-	-	-	0.1	-
193	578901.39	2181379.70	578874.56	2181347.40	Метод спутниковых геодезических измерений (определений)	$Mt = (m_p / \rho \sin(\gamma + \delta)) \sqrt{((d_1 d_2 / a)^2 + (d_2 d_3 / b)^2)} = 0.10$	-

2. Сведения о частях границ уточняемого земельного участка с кадастровым номером 53:23:7302802:14 :

Обозначение части границ		Горизонтальное проложение (S), м	Описание прохождения части границ	Сведения о согласовании местоположения границ (согласовано/спорное)
от т.	до т.			
1	2	3	4	5
193	194	27.67	-	-
194	195	4.18	-	-
195	191	28.34	-	-
191	196	34.34	-	-
196	193	27.71	-	-

3. Сведения о характеристиках уточняемого земельного участка с кадастровым номером 53:23:7302802:14 :		
№ п/п	Наименование характеристики земельного участка	Значение характеристики
1	2	3
1.	Адрес земельного участка	Российская Федерация, Новгородская область, город Великий Новгород, улица Хутынская, дом 7а
1.1.	Сведения о местоположении земельного участка (при отсутствии адреса) в структурированном в соответствии с федеральной информационной адресной системой виде	-
1.2.	Дополнительные сведения о местоположении земельного участка	-
2.	Площадь земельного участка \pm величина погрешности определения (вычисления) площади ($P \pm \Delta P$), м ²	898 \pm 10
3.	Формула, примененная для вычисления предельной погрешности определения площади земельного участка, с подставленными значениями и итоговые (вычисленные) значения (ΔP), м ²	$\Delta P = 3.5 * M_t * \sqrt{P} = 3.5 * 0,1 * \sqrt{898} = 10$
4.	Площадь земельного участка согласно сведениям Единого государственного реестра недвижимости ($R_{\text{кад}}$), м ²	817
5.	Оценка расхождения P и $R_{\text{кад}}$ ($P - R_{\text{кад}}$), м ²	81
6.	Предельные минимальный и максимальный размеры земельного участка ($R_{\text{мин}}$ и $R_{\text{макс}}$), м ²	- -
7.	Вид (виды) разрешенного использования	многоквартирный дом
7.1.	Дополнительные сведения об использовании земельного участка	-
8.	Кадастровый или иной государственный учетный номер (инвентарный) здания, сооружения, объекта незавершенного строительства, расположенного на земельном участке	53:23:7302802:60
9.	Сведения о земельных участках (землях общего пользования, территории общего пользования), посредством которых обеспечивается доступ	Земли общего пользования
10.	Иные сведения	-
4. Пояснения к сведениям об уточняемом земельном участке с кадастровым номером 53:23:7302802:14 :		
1.	-	

Сведения об уточняемых земельных участках

1. Сведения о характерных точках границы уточняемого земельного участка с кадастровым номером 53:23:7302802:45 :

Система координат МСК-53, зона 2

Зона №2

Обозначение характерных точек границ	Координаты, м				Метод определения координат	Формулы, примененные для расчета средней квадратической погрешности определения координат характерных точек границ (Mt), с подставленными в такие формулы значениями и итоговые (вычисленные) значения Mt, м	Описание закрепления точки
	содержатся в Едином государственном реестре недвижимости		определены в результате выполнения комплексных работ кадастровых работ				
	X	Y	X	Y			
1	2	3	4	5	6	7	8
н121У	-	-	578943.64	2181263.93	Метод спутниковых геодезических измерений (определений)	$Mt = (m_p / \rho \sin(\gamma + \delta)) \sqrt{((d_1 d_2 / a)^2 + (d_2 d_3 / b)^2)} = 0.10$	-
н122У	-	-	578941.93	2181268.30	Метод спутниковых геодезических измерений (определений)	$Mt = (m_p / \rho \sin(\gamma + \delta)) \sqrt{((d_1 d_2 / a)^2 + (d_2 d_3 / b)^2)} = 0.10$	-
н123У	-	-	578935.41	2181265.78	Метод спутниковых геодезических измерений (определений)	$Mt = (m_p / \rho \sin(\gamma + \delta)) \sqrt{((d_1 d_2 / a)^2 + (d_2 d_3 / b)^2)} = 0.10$	-
н124У	-	-	578937.02	2181261.38	Метод спутниковых геодезических измерений (определений)	$Mt = (m_p / \rho \sin(\gamma + \delta)) \sqrt{((d_1 d_2 / a)^2 + (d_2 d_3 / b)^2)} = 0.10$	-
н121У	-	-	578943.64	2181263.93	Метод спутниковых геодезических измерений (определений)	$Mt = (m_p / \rho \sin(\gamma + \delta)) \sqrt{((d_1 d_2 / a)^2 + (d_2 d_3 / b)^2)} = 0.10$	-

2. Сведения о частях границ уточняемого земельного участка с кадастровым номером 53:23:7302802:45 :

Обозначение части границ		Горизонтальное проложение (S), м	Описание прохождения части границ	Сведения о согласовании местоположения границ (согласовано/спорное)
от т.	до т.			
1	2	3	4	5
н121У	н122У	4.69	-	-
н122У	н123У	6.99	-	-
н123У	н124У	4.69	-	-
н124У	н121У	7.09	-	-

3. Сведения о характеристиках уточняемого земельного участка с кадастровым номером 53:23:7302802:45 :

№ п/п	Наименование характеристики земельного участка	Значение характеристики
1	2	3
1.	Адрес земельного участка	Российская Федерация, Новгородская область, город Великий Новгород, территория Гэк Квартет

3. Сведения о характеристиках уточняемого земельного участка с кадастровым номером 53:23:7302802:45 :		
№ п/п	Наименование характеристики земельного участка	Значение характеристики
1	2	3
1.1.	Сведения о местоположении земельного участка (при отсутствии адреса) в структурированном в соответствии с федеральной информационной адресной системой виде	-
1.2.	Дополнительные сведения о местоположении земельного участка	-
2.	Площадь земельного участка \pm величина погрешности определения (вычисления) площади ($P \pm \Delta P$), м ²	33 \pm 2
3.	Формула, примененная для вычисления предельной погрешности определения площади земельного участка, с подставленными значениями и итоговые (вычисленные) значения (ΔP), м ²	$\Delta P = 3.5 * M_t * \sqrt{P} = 3.5 * 0,1 * \sqrt{33} = 2$
4.	Площадь земельного участка согласно сведениям Единого государственного реестра недвижимости ($R_{кад}$), м ²	30
5.	Оценка расхождения P и $R_{кад}$ ($P - R_{кад}$), м ²	3
6.	Предельные минимальный и максимальный размеры земельного участка ($R_{мин}$ и $R_{макс}$), м ²	- -
7.	Вид (виды) разрешенного использования	для эксплуатации индивидуального кирпичного гаража
7.1.	Дополнительные сведения об использовании земельного участка	-
8.	Кадастровый или иной государственный учетный номер (инвентарный) здания, сооружения, объекта незавершенного строительства, расположенного на земельном участке	53:23:7302802:312
9.	Сведения о земельных участках (землях общего пользования, территории общего пользования), посредством которых обеспечивается доступ	Земли общего пользования
10.	Иные сведения	-
4. Пояснения к сведениям об уточняемом земельном участке с кадастровым номером 53:23:7302802:45 :		
1.	-	

Сведения об уточняемых земельных участках

1. Сведения о характерных точках границы уточняемого земельного участка с кадастровым номером 53:23:7302802:46 :

Система координат МСК-53, зона 2					Зона №2		
Обозначение характерных точек границ	Координаты, м				Метод определения координат	Формулы, примененные для расчета средней квадратической погрешности определения координат характерных точек границ (Mt), с подставленными в такие формулы значениями и итоговые (вычисленные) значения Mt, м	Описание закрепления точки
	содержатся в Едином государственном реестре недвижимости		определены в результате выполнения комплексных работ кадастровых работ				
	X	Y	X	Y			
1	2	3	4	5	6	7	8
н126У	-	-	578945.34	2181259.56	Метод спутниковых геодезических измерений (определений)	$Mt = (m_p / \rho \sin(\gamma + \delta)) \sqrt{((d_1 d_2 / a)^2 + (d_2 d_3 / b)^2)} = 0.10$	-
н121У	-	-	578943.64	2181263.93	Метод спутниковых геодезических измерений (определений)	$Mt = (m_p / \rho \sin(\gamma + \delta)) \sqrt{((d_1 d_2 / a)^2 + (d_2 d_3 / b)^2)} = 0.10$	-
н124У	-	-	578937.02	2181261.38	Метод спутниковых геодезических измерений (определений)	$Mt = (m_p / \rho \sin(\gamma + \delta)) \sqrt{((d_1 d_2 / a)^2 + (d_2 d_3 / b)^2)} = 0.10$	-
н125У	-	-	578938.62	2181256.97	Метод спутниковых геодезических измерений (определений)	$Mt = (m_p / \rho \sin(\gamma + \delta)) \sqrt{((d_1 d_2 / a)^2 + (d_2 d_3 / b)^2)} = 0.10$	-
н126У	-	-	578945.34	2181259.56	Метод спутниковых геодезических измерений (определений)	$Mt = (m_p / \rho \sin(\gamma + \delta)) \sqrt{((d_1 d_2 / a)^2 + (d_2 d_3 / b)^2)} = 0.10$	-

2. Сведения о частях границ уточняемого земельного участка с кадастровым номером 53:23:7302802:46 :

Обозначение части границ		Горизонтальное проложение (S), м	Описание прохождения части границ	Сведения о согласовании местоположения границ (согласовано/спорное)
от т.	до т.			
1	2	3	4	5
н126У	н121У	4.69	-	-
н121У	н124У	7.09	-	-
н124У	н125У	4.69	-	-
н125У	н126У	7.20	-	-

3. Сведения о характеристиках уточняемого земельного участка с кадастровым номером 53:23:7302802:46 :

№ п/п	Наименование характеристики земельного участка	Значение характеристики
1	2	3
1.	Адрес земельного участка	Российская Федерация, Новгородская область, город Великий Новгород, территория Гэк Квартет

3. Сведения о характеристиках уточняемого земельного участка с кадастровым номером 53:23:7302802:46 :		
№ п/п	Наименование характеристики земельного участка	Значение характеристики
1	2	3
1.1.	Сведения о местоположении земельного участка (при отсутствии адреса) в структурированном в соответствии с федеральной информационной адресной системой виде	-
1.2.	Дополнительные сведения о местоположении земельного участка	-
2.	Площадь земельного участка \pm величина погрешности определения (вычисления) площади ($P \pm \Delta P$), м ²	34 \pm 2
3.	Формула, примененная для вычисления предельной погрешности определения площади земельного участка, с подставленными значениями и итоговые (вычисленные) значения (ΔP), м ²	$\Delta P = 3.5 * M_t * \sqrt{P} = 3.5 * 0,1 * \sqrt{34} = 2$
4.	Площадь земельного участка согласно сведениям Единого государственного реестра недвижимости ($R_{\text{кад}}$), м ²	30
5.	Оценка расхождения P и $R_{\text{кад}}$ ($P - R_{\text{кад}}$), м ²	4
6.	Предельные минимальный и максимальный размеры земельного участка ($R_{\text{мин}}$ и $R_{\text{макс}}$), м ²	- -
7.	Вид (виды) разрешенного использования	для эксплуатации кирпичного гаража
7.1.	Дополнительные сведения об использовании земельного участка	-
8.	Кадастровый или иной государственный учетный номер (инвентарный) здания, сооружения, объекта незавершенного строительства, расположенного на земельном участке	53:23:7302802:313
9.	Сведения о земельных участках (землях общего пользования, территории общего пользования), посредством которых обеспечивается доступ	Земли общего пользования
10.	Иные сведения	-
4. Пояснения к сведениям об уточняемом земельном участке с кадастровым номером 53:23:7302802:46 :		
1.	-	

Сведения об уточняемых земельных участках

1. Сведения о характерных точках границы уточняемого земельного участка с кадастровым номером 53:23:7302802:806 :

Система координат МСК-53, зона 2					Зона №2		
Обозначение характерных точек границ	Координаты, м				Метод определения координат	Формулы, примененные для расчета средней квадратической погрешности определения координат характерных точек границ (Mt), с подставленными в такие формулы значениями и итоговые (вычисленные) значения Mt, м	Описание закрепления точки
	содержатся в Едином государственном реестре недвижимости		определены в результате выполнения комплексных работ кадастровых работ				
	X	Y	X	Y			
1	2	3	4	5	6	7	8
н127У	-	-	578947.08	2181255.09	Метод спутниковых геодезических измерений (определений)	$Mt = (m_{\rho} / \rho \sin(\gamma + \delta)) \sqrt{((d_1 d_2 / a)^2 + (d_2 d_3 / b)^2)} = 0.10$	-
н126У	-	-	578945.34	2181259.56	Метод спутниковых геодезических измерений (определений)	$Mt = (m_{\rho} / \rho \sin(\gamma + \delta)) \sqrt{((d_1 d_2 / a)^2 + (d_2 d_3 / b)^2)} = 0.10$	-
н125У	-	-	578938.62	2181256.97	Метод спутниковых геодезических измерений (определений)	$Mt = (m_{\rho} / \rho \sin(\gamma + \delta)) \sqrt{((d_1 d_2 / a)^2 + (d_2 d_3 / b)^2)} = 0.10$	-
н128У	-	-	578940.24	2181252.43	Метод спутниковых геодезических измерений (определений)	$Mt = (m_{\rho} / \rho \sin(\gamma + \delta)) \sqrt{((d_1 d_2 / a)^2 + (d_2 d_3 / b)^2)} = 0.10$	-
н127У	-	-	578947.08	2181255.09	Метод спутниковых геодезических измерений (определений)	$Mt = (m_{\rho} / \rho \sin(\gamma + \delta)) \sqrt{((d_1 d_2 / a)^2 + (d_2 d_3 / b)^2)} = 0.10$	-

2. Сведения о частях границ уточняемого земельного участка с кадастровым номером 53:23:7302802:806 :

Обозначение части границ		Горизонтальное проложение (S), м	Описание прохождения части границ	Сведения о согласовании местоположения границ (согласовано/спорное)
от т.	до т.			
1	2	3	4	5
н127У	н126У	4.80	-	-
н126У	н125У	7.20	-	-
н125У	н128У	4.82	-	-
н128У	н127У	7.34	-	-

3. Сведения о характеристиках уточняемого земельного участка с кадастровым номером 53:23:7302802:806 :

№ п/п	Наименование характеристики земельного участка	Значение характеристики
1	2	3
1.	Адрес земельного участка	Российская Федерация, Новгородская область, город Великий Новгород, территория Гэк Квартет, гараж 4

3. Сведения о характеристиках уточняемого земельного участка с кадастровым номером 53:23:7302802:806 :		
№ п/п	Наименование характеристики земельного участка	Значение характеристики
1	2	3
1.1.	Сведения о местоположении земельного участка (при отсутствии адреса) в структурированном в соответствии с федеральной информационной адресной системой виде	-
1.2.	Дополнительные сведения о местоположении земельного участка	-
2.	Площадь земельного участка \pm величина погрешности определения (вычисления) площади ($P \pm \Delta P$), м ²	35 \pm 2
3.	Формула, примененная для вычисления предельной погрешности определения площади земельного участка, с подставленными значениями и итоговые (вычисленные) значения (ΔP), м ²	$\Delta P = 3.5 * M_t * \sqrt{P} = 3.5 * 0,1 * \sqrt{35} = 2$
4.	Площадь земельного участка согласно сведениям Единого государственного реестра недвижимости ($R_{кад}$), м ²	32
5.	Оценка расхождения P и $R_{кад}$ ($P - R_{кад}$), м ²	3
6.	Предельные минимальный и максимальный размеры земельного участка ($R_{мин}$ и $R_{макс}$), м ²	- -
7.	Вид (виды) разрешенного использования	для эксплуатации кирпичного гаража
7.1.	Дополнительные сведения об использовании земельного участка	-
8.	Кадастровый или иной государственный учетный номер (инвентарный) здания, сооружения, объекта незавершенного строительства, расположенного на земельном участке	53:23:7302802:314
9.	Сведения о земельных участках (землях общего пользования, территории общего пользования), посредством которых обеспечивается доступ	Земли общего пользования
10.	Иные сведения	-
4. Пояснения к сведениям об уточняемом земельном участке с кадастровым номером 53:23:7302802:806 :		
1.	-	

Сведения об образуемых земельных участках

1. Сведения о характерных точках границ образуемых земельных участков

53:23:7302802:3У1 :

обозначение земельного участка

Система координат МСК-53, зона 2

Зона №2

Обозначение характерных точек границ	Координаты, м		Метод определения координат	Формулы, примененные для расчета средней квадратической погрешности определения координат характерной точки границ (Mt), с подставленными в такие формулы значениями и итоговые (вычисленные) значения Mt, м	Описание закрепления точки
	X	Y			
1	2	3	4	5	6
н1У	579106.17	2181412.32	Метод спутниковых геодезических измерений (определений)	$Mt = (m_{\rho} / \rho \sin(\gamma + \delta)) \sqrt{((d_1 d_2 / a)^2 + (d_2 d_3 / b)^2)} = 0.10$	-
н2У	579094.71	2181406.87	Метод спутниковых геодезических измерений (определений)	$Mt = (m_{\rho} / \rho \sin(\gamma + \delta)) \sqrt{((d_1 d_2 / a)^2 + (d_2 d_3 / b)^2)} = 0.10$	-
н3У	579100.05	2181394.25	Метод спутниковых геодезических измерений (определений)	$Mt = (m_{\rho} / \rho \sin(\gamma + \delta)) \sqrt{((d_1 d_2 / a)^2 + (d_2 d_3 / b)^2)} = 0.10$	-
н4У	579112.15	2181381.08	Метод спутниковых геодезических измерений (определений)	$Mt = (m_{\rho} / \rho \sin(\gamma + \delta)) \sqrt{((d_1 d_2 / a)^2 + (d_2 d_3 / b)^2)} = 0.10$	-
н5У	579131.36	2181338.30	Метод спутниковых геодезических измерений (определений)	$Mt = (m_{\rho} / \rho \sin(\gamma + \delta)) \sqrt{((d_1 d_2 / a)^2 + (d_2 d_3 / b)^2)} = 0.10$	-
н6У	579109.11	2181329.86	Метод спутниковых геодезических измерений (определений)	$Mt = (m_{\rho} / \rho \sin(\gamma + \delta)) \sqrt{((d_1 d_2 / a)^2 + (d_2 d_3 / b)^2)} = 0.10$	-
298	579111.14	2181324.46	Метод спутниковых геодезических измерений (определений)	0.10	-
297	579112.52	2181320.79	Метод спутниковых геодезических измерений (определений)	$Mt = (m_{\rho} / \rho \sin(\gamma + \delta)) \sqrt{((d_1 d_2 / a)^2 + (d_2 d_3 / b)^2)} = 0.10$	-
264	579119.04	2181323.30	Метод спутниковых геодезических измерений (определений)	$Mt = (m_{\rho} / \rho \sin(\gamma + \delta)) \sqrt{((d_1 d_2 / a)^2 + (d_2 d_3 / b)^2)} = 0.10$	-

1. Сведения о характерных точках границ образуемых земельных участков				53:23:7302802:3У1 : обозначение земельного участка	
Система координат МСК-53, зона 2				Зона № 2	
Обозначение характерных точек границ	Координаты, м		Метод определения координат	Формулы, примененные для расчета средней квадратической погрешности определения координат характерной точки границ (Mt), с подставленными в такие формулы значениями и итоговые (вычисленные) значения Mt, м	Описание закрепления точки
	X	Y			
1	2	3	4	5	6
263	579138.33	2181330.86	Метод спутниковых геодезических измерений (определений)	$Mt = (m_{\rho}/\rho \sin(\gamma+\delta)) \sqrt{((d_1 d_2/a)^2 + (d_2 d_3/b)^2)} = 0.10$	-
н1У	579106.17	2181412.32	Метод спутниковых геодезических измерений (определений)	$Mt = (m_{\rho}/\rho \sin(\gamma+\delta)) \sqrt{((d_1 d_2/a)^2 + (d_2 d_3/b)^2)} = 0.10$	-
2. Сведения о частях границ образуемых земельных участков:				53:23:7302802:3У1 : обозначение земельного участка	
Обозначение части границ		Горизонтальное проложение (S), м	Описание прохождения части границ	Сведения о согласовании местоположения границ (согласовано/спорное)	
от т.	до т.				
1	2	3	4	5	
н1У	н2У	12.69	-	-	
н2У	н3У	13.70	-	-	
н3У	н4У	17.88	-	-	
н4У	н5У	46.90	-	-	
н5У	н6У	23.80	-	-	
н6У	298	5.77	-	-	
298	297	3.92	-	-	
297	264	6.99	-	-	
264	263	20.72	-	-	
263	н1У	87.58	-	-	
3. Сведения о характеристиках образуемого земельного участка:				53:23:7302802:3У1 : обозначение земельного участка	
№ п/п	Наименование характеристики земельного участка		Значение характеристики		
1	2		3		
1.	Адрес земельного участка		Российская Федерация, Новгородская область, город Великий Новгород, улица Большая Московская		

3. Сведения о характеристиках образуемого земельного участка:		53:23:7302802:3У1 : обозначение земельного участка
№ п/п	Наименование характеристики земельного участка	Значение характеристики
1	2	3
1.1.	Сведения о местоположении земельного участка (при отсутствии адреса) в структурированном в соответствии с федеральной информационной адресной системой виде	-
1.2.	Дополнительные сведения о местоположении земельного участка	-
2.	Категория земель	Земли населенных пунктов
3.	Вид (виды) разрешенного использования	-
3.1.	Дополнительные сведения об использовании земельного участка	-
4.	Реестровый номер границ территориальной зоны или в случае отсутствия такого реестрового номера ее индивидуальное обозначение (вид, тип, номер, индекс)	-
5.	Площадь земельного участка ± величина предельной погрешности определения (вычисления) площади ($P \pm \Delta P$), м2	820 ± 10
6.	Формула, примененная для вычисления предельной погрешности определения площади земельного участка, с подставленными значениями и итоговые (вычисленные) значения (ΔP), м2	$\Delta P = 3.5 * M_t * \sqrt{P} = 3.5 * 0,1 * \sqrt{820} = 10$
7.	Предельные минимальный и максимальный размеры земельного участка ($R_{\text{мин}}$ и $R_{\text{макс}}$), м2	- -
8.	Кадастровый или иной государственный учетный номер (инвентарный) объекта недвижимости, расположенного на образуемом земельном участке	-
9.	Кадастровые номера исходных земельных участков	53:23:7302802:48
9.1.	Кадастровый номер входящего в состав земельного участка, представляющего собой единое землепользование (номер контура многоконтурного земельного участка), преобразование которого осуществляется	-
9.2.	Кадастровые номера земельных участков, исключаемых из состава измененного (исходного) земельного участка, представляющего собой единое землепользование	-
9.3.	Кадастровый или иной государственный учетный номер (инвентарный) объекта недвижимости, расположенного на измененном земельном участке	-
10.	Условный номер земельного участка	-
11.	Учетный номер проекта межевания территории	-
12.	Дополнительные сведения об образовании земельного участка	-
13.	Сведения о земельных участках (землях общего пользования, территории общего пользования), посредством которых обеспечивается доступ	-
14.	Иные сведения	-
4. Пояснения к сведениям об образуемом земельном участке:		53:23:7302802:3У1 : обозначение земельного участка
1.	-	

Сведения об образуемых земельных участках

1. Сведения о характерных точках границ образуемых земельных участков

53:23:7302802:3У2 :

обозначение земельного участка

Система координат МСК-53, зона 2

Зона №2

Обозначение характерных точек границ	Координаты, м		Метод определения координат	Формулы, примененные для расчета средней квадратической погрешности определения координат характерной точки границ (Mt), с подставленными в такие формулы значениями и итоговые (вычисленные) значения Mt, м	Описание закрепления точки
	X	Y			
1	2	3	4	5	6
н7У	578962.84	2181339.50	Метод спутниковых геодезических измерений (определений)	$Mt = (m_{\rho} / \rho \sin(\gamma + \delta)) \sqrt{((d_1 d_2 / a)^2 + (d_2 d_3 / b)^2)} = 0.10$	-
н8У	578957.76	2181337.40	Метод спутниковых геодезических измерений (определений)	$Mt = (m_{\rho} / \rho \sin(\gamma + \delta)) \sqrt{((d_1 d_2 / a)^2 + (d_2 d_3 / b)^2)} = 0.10$	-
н9У	578971.14	2181305.13	Метод спутниковых геодезических измерений (определений)	$Mt = (m_{\rho} / \rho \sin(\gamma + \delta)) \sqrt{((d_1 d_2 / a)^2 + (d_2 d_3 / b)^2)} = 0.10$	-
н10У	578969.32	2181305.75	Метод спутниковых геодезических измерений (определений)	$Mt = (m_{\rho} / \rho \sin(\gamma + \delta)) \sqrt{((d_1 d_2 / a)^2 + (d_2 d_3 / b)^2)} = 0.10$	-
н11У	578966.23	2181305.75	Метод спутниковых геодезических измерений (определений)	$Mt = (m_{\rho} / \rho \sin(\gamma + \delta)) \sqrt{((d_1 d_2 / a)^2 + (d_2 d_3 / b)^2)} = 0.10$	-
н12У	578962.01	2181305.33	Метод спутниковых геодезических измерений (определений)	$Mt = (m_{\rho} / \rho \sin(\gamma + \delta)) \sqrt{((d_1 d_2 / a)^2 + (d_2 d_3 / b)^2)} = 0.10$	-
н13У	578954.11	2181302.44	Метод спутниковых геодезических измерений (определений)	$Mt = (m_{\rho} / \rho \sin(\gamma + \delta)) \sqrt{((d_1 d_2 / a)^2 + (d_2 d_3 / b)^2)} = 0.10$	-
н14У	578951.48	2181301.29	Метод спутниковых геодезических измерений (определений)	$Mt = (m_{\rho} / \rho \sin(\gamma + \delta)) \sqrt{((d_1 d_2 / a)^2 + (d_2 d_3 / b)^2)} = 0.10$	-
152	578952.81	2181297.93	Метод спутниковых геодезических измерений (определений)	$Mt = (m_{\rho} / \rho \sin(\gamma + \delta)) \sqrt{((d_1 d_2 / a)^2 + (d_2 d_3 / b)^2)} = 0.10$	-

1. Сведения о характерных точках границ образуемых земельных участков				53:23:7302802:3У2 : обозначение земельного участка	
Система координат МСК-53, зона 2				Зона № 2	
Обозначение характерных точек границ	Координаты, м		Метод определения координат	Формулы, примененные для расчета средней квадратической погрешности определения координат характерной точки границ (Mt), с подставленными в такие формулы значениями и итоговые (вычисленные) значения Mt, м	Описание закрепления точки
	X	Y			
1	2	3	4	5	6
151	578956.93	2181300.00	Метод спутниковых геодезических измерений (определений)	$Mt = (m_{\rho} / \rho \sin(\gamma + \delta)) \sqrt{((d_1 d_2 / a)^2 + (d_2 d_3 / b)^2)} = 0.10$	-
150	578963.55	2181301.88	Метод спутниковых геодезических измерений (определений)	$Mt = (m_{\rho} / \rho \sin(\gamma + \delta)) \sqrt{((d_1 d_2 / a)^2 + (d_2 d_3 / b)^2)} = 0.10$	-
149	578972.19	2181301.24	Метод спутниковых геодезических измерений (определений)	$Mt = (m_{\rho} / \rho \sin(\gamma + \delta)) \sqrt{((d_1 d_2 / a)^2 + (d_2 d_3 / b)^2)} = 0.10$	-
148	578976.37	2181298.94	Метод спутниковых геодезических измерений (определений)	$Mt = (m_{\rho} / \rho \sin(\gamma + \delta)) \sqrt{((d_1 d_2 / a)^2 + (d_2 d_3 / b)^2)} = 0.10$	-
147	578979.05	2181300.02	Метод спутниковых геодезических измерений (определений)	$Mt = (m_{\rho} / \rho \sin(\gamma + \delta)) \sqrt{((d_1 d_2 / a)^2 + (d_2 d_3 / b)^2)} = 0.10$	-
146	578975.79	2181308.20	Метод спутниковых геодезических измерений (определений)	$Mt = (m_{\rho} / \rho \sin(\gamma + \delta)) \sqrt{((d_1 d_2 / a)^2 + (d_2 d_3 / b)^2)} = 0.10$	-
н7У	578962.84	2181339.50	Метод спутниковых геодезических измерений (определений)	$Mt = (m_{\rho} / \rho \sin(\gamma + \delta)) \sqrt{((d_1 d_2 / a)^2 + (d_2 d_3 / b)^2)} = 0.10$	-
2. Сведения о частях границ образуемых земельных участков:				53:23:7302802:3У2 : обозначение земельного участка	
Обозначение части границ		Горизонтальное проложение (S), м	Описание прохождения части границ	Сведения о согласовании местоположения границ (согласовано/спорное)	
от т.	до т.				
1	2	3	4	5	
н7У	н8У	5.50	-	-	
н8У	н9У	34.93	-	-	

53:23:7302802:3У2 :

2. Сведения о частях границ образуемых земельных участков:

обозначение земельного участка

Обозначение части границ		Горизонтальное проложение (S), м	Описание прохождения части границ	Сведения о согласовании местоположения границ (согласовано/спорное)
от т.	до т.			
1	2	3	4	5
н9У	н10У	1.92	-	-
н10У	н11У	3.09	-	-
н11У	н12У	4.24	-	-
н12У	н13У	8.41	-	-
н13У	н14У	2.87	-	-
н14У	152	3.61	-	-
152	151	4.61	-	-
151	150	6.88	-	-
150	149	8.66	-	-
149	148	4.77	-	-
148	147	2.89	-	-
147	146	8.81	-	-
146	н7У	33.87	-	-

3. Сведения о характеристиках образуемого земельного участка:

53:23:7302802:3У2 :

обозначение земельного участка

№ п/п	Наименование характеристики земельного участка	Значение характеристики
1	2	3
1.	Адрес земельного участка	Российская Федерация, Новгородская область, город Великий Новгород, улица Большая Московская
1.1.	Сведения о местоположении земельного участка (при отсутствии адреса) в структурированном в соответствии с федеральной информационной адресной системой виде	-
1.2.	Дополнительные сведения о местоположении земельного участка	-
2.	Категория земель	Земли населенных пунктов
3.	Вид (виды) разрешенного использования	12.0 Земельные участки (территории) общего пользования
3.1.	Дополнительные сведения об использовании земельного участка	-
4.	Реестровый номер границ территориальной зоны или в случае отсутствия такого реестрового номера ее индивидуальное обозначение (вид, тип, номер, индекс)	-
5.	Площадь земельного участка \pm величина предельной погрешности определения (вычисления) площади ($P \pm \Delta P$), м ²	306 \pm 6
6.	Формула, примененная для вычисления предельной погрешности определения площади земельного участка, с подставленными значениями и итоговые (вычисленные) значения (ΔP), м ²	$\Delta P = 3.5 * M_t * \sqrt{P} = 3.5 * 0,1 * \sqrt{306} = 6$
7.	Предельные минимальный и максимальный размеры земельного участка (P_{\min} и P_{\max}), м ²	- -

3. Сведения о характеристиках образуемого земельного участка:		53:23:7302802:3У2 : обозначение земельного участка
№ п/п	Наименование характеристики земельного участка	Значение характеристики
1	2	3
8.	Кадастровый или иной государственный учетный номер (инвентарный) объекта недвижимости, расположенного на образуемом земельном участке	-
9.	Кадастровые номера исходных земельных участков	-
9.1.	Кадастровый номер входящего в состав земельного участка, представляющего собой единое землепользование (номер контура многоконтурного земельного участка), преобразование которого осуществляется	-
9.2.	Кадастровые номера земельных участков, исключаемых из состава измененного (исходного) земельного участка, представляющего собой единое землепользование	-
9.3.	Кадастровый или иной государственный учетный номер (инвентарный) объекта недвижимости, расположенного на измененном земельном участке	-
10.	Условный номер земельного участка	-
11.	Учетный номер проекта межевания территории	-
12.	Дополнительные сведения об образовании земельного участка	-
13.	Сведения о земельных участках (землях общего пользования, территории общего пользования), посредством которых обеспечивается доступ	-
14.	Иные сведения	-
4. Пояснения к сведениям об образуемом земельном участке:		53:23:7302802:3У2 : обозначение земельного участка
1.	-	

Сведения об образуемых земельных участках

1. Сведения о характерных точках границ образуемых земельных участков

53:23:7302802:3У3 :

обозначение земельного участка

Система координат МСК-53, зона 2

Зона №2

Обозначение характерных точек границ	Координаты, м		Метод определения координат	Формулы, примененные для расчета средней квадратической погрешности определения координат характерной точки границ (Mt), с подставленными в такие формулы значениями и итоговые (вычисленные) значения Mt, м	Описание закрепления точки
	X	Y			
1	2	3	4	5	6
н5У	579131.36	2181338.30	Метод спутниковых геодезических измерений (определений)	$Mt = (m_{\rho} / \rho \sin(\gamma + \delta)) \sqrt{((d_1 d_2 / a)^2 + (d_2 d_3 / b)^2)} = 0.10$	-
н4У	579112.15	2181381.08	Метод спутниковых геодезических измерений (определений)	$Mt = (m_{\rho} / \rho \sin(\gamma + \delta)) \sqrt{((d_1 d_2 / a)^2 + (d_2 d_3 / b)^2)} = 0.10$	-
н3У	579100.05	2181394.25	Метод спутниковых геодезических измерений (определений)	$Mt = (m_{\rho} / \rho \sin(\gamma + \delta)) \sqrt{((d_1 d_2 / a)^2 + (d_2 d_3 / b)^2)} = 0.10$	-
273	579084.21	2181387.50	Метод спутниковых геодезических измерений (определений)	$Mt = (m_{\rho} / \rho \sin(\gamma + \delta)) \sqrt{((d_1 d_2 / a)^2 + (d_2 d_3 / b)^2)} = 0.10$	-
272	579100.30	2181348.31	Метод спутниковых геодезических измерений (определений)	$Mt = (m_{\rho} / \rho \sin(\gamma + \delta)) \sqrt{((d_1 d_2 / a)^2 + (d_2 d_3 / b)^2)} = 0.10$	-
302	579106.58	2181332.85	Метод спутниковых геодезических измерений (определений)	$Mt = (m_{\rho} / \rho \sin(\gamma + \delta)) \sqrt{((d_1 d_2 / a)^2 + (d_2 d_3 / b)^2)} = 0.10$	-
301	579107.97	2181332.97	Метод спутниковых геодезических измерений (определений)	$Mt = (m_{\rho} / \rho \sin(\gamma + \delta)) \sqrt{((d_1 d_2 / a)^2 + (d_2 d_3 / b)^2)} = 0.10$	-
н6У	579109.11	2181329.86	Метод спутниковых геодезических измерений (определений)	$Mt = (m_{\rho} / \rho \sin(\gamma + \delta)) \sqrt{((d_1 d_2 / a)^2 + (d_2 d_3 / b)^2)} = 0.10$	-

1. Сведения о характерных точках границ образуемых земельных участков				53:23:7302802:ЗУ3 : обозначение земельного участка	
Система координат МСК-53, зона 2				Зона № 2	
Обозначение характерных точек границ	Координаты, м		Метод определения координат	Формулы, примененные для расчета средней квадратической погрешности определения координат характерной точки границ (Mt), с подставленными в такие формулы значениями и итоговые (вычисленные) значения Mt, м	Описание закрепления точки
	X	Y			
1	2	3	4	5	6
н5У	579131.36	2181338.30	Метод спутниковых геодезических измерений (определений)	$Mt = (m_{\rho}/\rho \sin(\gamma+\delta)) \sqrt{((d_1 d_2/a)^2 + (d_2 d_3/b)^2)} = 0.10$	-
2. Сведения о частях границ образуемых земельных участков:				53:23:7302802:ЗУ3 : обозначение земельного участка	
Обозначение части границ		Горизонтальное проложение (S), м	Описание прохождения части границ	Сведения о согласовании местоположения границ (согласовано/спорное)	
от т.	до т.				
1	2	3	4	5	
н5У	н4У	46.90	-	-	
н4У	н3У	17.88	-	-	
н3У	273	17.22	-	-	
273	272	42.36	-	-	
272	302	16.69	-	-	
302	301	1.40	-	-	
301	н6У	3.31	-	-	
н6У	н5У	23.80	-	-	
3. Сведения о характеристиках образуемого земельного участка:				53:23:7302802:ЗУ3 : обозначение земельного участка	
№ п/п	Наименование характеристики земельного участка		Значение характеристики		
1	2		3		
1.	Адрес земельного участка		Российская Федерация, Новгородская область, город Великий Новгород, улица Большая Московская		
1.1.	Сведения о местоположении земельного участка (при отсутствии адреса) в структурированном в соответствии с федеральной информационной адресной системой виде		-		
1.2.	Дополнительные сведения о местоположении земельного участка		-		
2.	Категория земель		Земли населенных пунктов		
3.	Вид (виды) разрешенного использования		2.7.1 Хранение автотранспорта		

3. Сведения о характеристиках образуемого земельного участка:		53:23:7302802:3У3 :
		обозначение земельного участка
№ п/п	Наименование характеристики земельного участка	Значение характеристики
1	2	3
3.1.	Дополнительные сведения об использовании земельного участка	-
4.	Реестровый номер границ территориальной зоны или в случае отсутствия такого реестрового номера ее индивидуальное обозначение (вид, тип, номер, индекс)	-
5.	Площадь земельного участка ± величина предельной погрешности определения (вычисления) площади ($P \pm \Delta P$), м ²	1460 ± 13
6.	Формула, примененная для вычисления предельной погрешности определения площади земельного участка, с подставленными значениями и итоговые (вычисленные) значения (ΔP), м ²	$\Delta P = 3.5 * M_t * \sqrt{P} = 3.5 * 0,1 * \sqrt{1460} = 13$
7.	Предельные минимальный и максимальный размеры земельного участка ($P_{\text{мин}}$ и $P_{\text{макс}}$), м ²	- -
8.	Кадастровый или иной государственный учетный номер (инвентарный) объекта недвижимости, расположенного на образуемом земельном участке	-
9.	Кадастровые номера исходных земельных участков	53:23:7302802:48
9.1.	Кадастровый номер входящего в состав земельного участка, представляющего собой единое землепользование (номер контура многоконтурного земельного участка), преобразование которого осуществляется	-
9.2.	Кадастровые номера земельных участков, исключаемых из состава измененного (исходного) земельного участка, представляющего собой единое землепользование	-
9.3.	Кадастровый или иной государственный учетный номер (инвентарный) объекта недвижимости, расположенного на измененном земельном участке	-
10.	Условный номер земельного участка	-
11.	Учетный номер проекта межевания территории	-
12.	Дополнительные сведения об образовании земельного участка	-
13.	Сведения о земельных участках (землях общего пользования, территории общего пользования), посредством которых обеспечивается доступ	-
14.	Иные сведения	-
4. Пояснения к сведениям об образуемом земельном участке:		53:23:7302802:3У3 :
		обозначение земельного участка
1.	-	

Сведения об уточняемых земельных участках, необходимые для исправления реестровых ошибок в сведениях о местоположении их границ

1. Сведения о характерных точках границ уточняемого земельного участка с кадастровым номером 53:23:7302802:2 :

Система координат МСК-53, зона 2

Зона №2

Обозначение характерных точек границ	Координаты, м				Метод определения координат	Формулы, примененные для расчета средней квадратической погрешности определения координат характерных точек границ (Mt), с подставленными в такие формулы значениями и итоговые (вычисленные) значения Mt, м	Описание закрепления точки
	содержатся в Едином государственном реестре недвижимости		определены в результате выполнения комплексных кадастровых работ				
	X	Y	X	Y			
1	2	3	4	5	6	7	8
136	579035.58	2181256.76	579035.58	2181256.76	Метод спутниковых геодезических измерений (определений)	$Mt = (m_{\rho}/\rho \sin(\gamma+\delta))\sqrt{((d_1 d_2/a)^2+(d_2 d_3/b)^2)}=0.10$	-
137	579033.75	2181261.40	579033.75	2181261.40	Метод спутниковых геодезических измерений (определений)	$Mt = (m_{\rho}/\rho \sin(\gamma+\delta))\sqrt{((d_1 d_2/a)^2+(d_2 d_3/b)^2)}=0.10$	-
138	579031.10	2181260.17	579031.10	2181260.17	Метод спутниковых геодезических измерений (определений)	$Mt = (m_{\rho}/\rho \sin(\gamma+\delta))\sqrt{((d_1 d_2/a)^2+(d_2 d_3/b)^2)}=0.10$	-
139	579028.12	2181267.71	579028.12	2181267.71	Метод спутниковых геодезических измерений (определений)	$Mt = (m_{\rho}/\rho \sin(\gamma+\delta))\sqrt{((d_1 d_2/a)^2+(d_2 d_3/b)^2)}=0.10$	-
140	579029.69	2181268.61	579029.69	2181268.61	Метод спутниковых геодезических измерений (определений)	$Mt = (m_{\rho}/\rho \sin(\gamma+\delta))\sqrt{((d_1 d_2/a)^2+(d_2 d_3/b)^2)}=0.10$	-
141	579028.13	2181272.72	579028.13	2181272.72	Метод спутниковых геодезических измерений (определений)	$Mt = (m_{\rho}/\rho \sin(\gamma+\delta))\sqrt{((d_1 d_2/a)^2+(d_2 d_3/b)^2)}=0.10$	-
142	579028.11	2181273.32	579028.11	2181273.32	Метод спутниковых геодезических измерений (определений)	$Mt = (m_{\rho}/\rho \sin(\gamma+\delta))\sqrt{((d_1 d_2/a)^2+(d_2 d_3/b)^2)}=0.10$	-
143	579018.56	2181296.17	579018.56	2181296.17	Метод спутниковых геодезических измерений (определений)	$Mt = (m_{\rho}/\rho \sin(\gamma+\delta))\sqrt{((d_1 d_2/a)^2+(d_2 d_3/b)^2)}=0.10$	-
144	579013.33	2181307.65	579013.33	2181307.65	Метод спутниковых геодезических измерений (определений)	$Mt = (m_{\rho}/\rho \sin(\gamma+\delta))\sqrt{((d_1 d_2/a)^2+(d_2 d_3/b)^2)}=0.10$	-

1. Сведения о характерных точках границ уточняемого земельного участка с кадастровым номером 53:23:7302802:2 :							
Система координат МСК-53, зона 2							Зона № 2
Обозначение характерных точек границ	Координаты, м				Метод определения координат	Формулы, примененные для расчета средней квадратической погрешности определения координат характерных точек границ (Mt), с подставленными в такие формулы значениями и итоговые (вычисленные) значения Mt, м	Описание закрепления точки
	содержатся в Едином государственном реестре недвижимости		определены в результате выполнения комплексных кадастровых работ				
	X	Y	X	Y			
1	2	3	4	5	6	7	8
145	579006.85	2181321.72	579006.85	2181321.72	Метод спутниковых геодезических измерений (определений)	$Mt = (m_{\beta}/\rho \sin(\gamma+\delta))\sqrt{((d_1 d_2/a)^2+(d_2 d_3/b)^2)}=0.10$	-
282	-	-	579005.15	2181320.98	Метод спутниковых геодезических измерений (определений)	$Mt = (m_{\beta}/\rho \sin(\gamma+\delta))\sqrt{((d_1 d_2/a)^2+(d_2 d_3/b)^2)}=0.10$	-
291	-	-	578988.43	2181313.70	Метод спутниковых геодезических измерений (определений)	$Mt = (m_{\beta}/\rho \sin(\gamma+\delta))\sqrt{((d_1 d_2/a)^2+(d_2 d_3/b)^2)}=0.10$	-
146	578975.79	2181308.20	578975.79	2181308.20	Метод спутниковых геодезических измерений (определений)	$Mt = (m_{\beta}/\rho \sin(\gamma+\delta))\sqrt{((d_1 d_2/a)^2+(d_2 d_3/b)^2)}=0.10$	-
147	578979.05	2181300.02	578979.05	2181300.02	Метод спутниковых геодезических измерений (определений)	$Mt = (m_{\beta}/\rho \sin(\gamma+\delta))\sqrt{((d_1 d_2/a)^2+(d_2 d_3/b)^2)}=0.10$	-
148	578976.37	2181298.94	578976.37	2181298.94	Метод спутниковых геодезических измерений (определений)	$Mt = (m_{\beta}/\rho \sin(\gamma+\delta))\sqrt{((d_1 d_2/a)^2+(d_2 d_3/b)^2)}=0.10$	-
149	578972.19	2181301.24	578972.19	2181301.24	Метод спутниковых геодезических измерений (определений)	$Mt = (m_{\beta}/\rho \sin(\gamma+\delta))\sqrt{((d_1 d_2/a)^2+(d_2 d_3/b)^2)}=0.10$	-
150	578963.55	2181301.88	578963.55	2181301.88	Метод спутниковых геодезических измерений (определений)	$Mt = (m_{\beta}/\rho \sin(\gamma+\delta))\sqrt{((d_1 d_2/a)^2+(d_2 d_3/b)^2)}=0.10$	-
151	578956.93	2181300.00	578956.93	2181300.00	Метод спутниковых геодезических измерений (определений)	$Mt = (m_{\beta}/\rho \sin(\gamma+\delta))\sqrt{((d_1 d_2/a)^2+(d_2 d_3/b)^2)}=0.10$	-
152	578952.81	2181297.93	578952.81	2181297.93	Метод спутниковых геодезических измерений (определений)	$Mt = (m_{\beta}/\rho \sin(\gamma+\delta))\sqrt{((d_1 d_2/a)^2+(d_2 d_3/b)^2)}=0.10$	-

1. Сведения о характерных точках границ уточняемого земельного участка с кадастровым номером 53:23:7302802:2 :							
Система координат МСК-53, зона 2							Зона № 2
Обозначение характерных точек границ	Координаты, м				Метод определения координат	Формулы, примененные для расчета средней квадратической погрешности определения координат характерных точек границ (Mt), с подставленными в такие формулы значениями и итоговые (вычисленные) значения Mt, м	Описание закрепления точки
	содержатся в Едином государственном реестре недвижимости		определены в результате выполнения комплексных кадастровых работ				
	X	Y	X	Y			
1	2	3	4	5	6	7	8
153	578953.44	2181296.33	578953.44	2181296.33	Метод спутниковых геодезических измерений (определений)	$Mt = (m_p / \rho \sin(\gamma + \delta)) \sqrt{((d_1 d_2 / a)^2 + (d_2 d_3 / b)^2)} = 0.10$	-
154	578963.46	2181299.21	578963.46	2181299.21	Метод спутниковых геодезических измерений (определений)	$Mt = (m_p / \rho \sin(\gamma + \delta)) \sqrt{((d_1 d_2 / a)^2 + (d_2 d_3 / b)^2)} = 0.10$	-
155	578968.47	2181288.10	578968.47	2181288.10	Метод спутниковых геодезических измерений (определений)	$Mt = (m_p / \rho \sin(\gamma + \delta)) \sqrt{((d_1 d_2 / a)^2 + (d_2 d_3 / b)^2)} = 0.10$	-
156	578958.30	2181284.06	578958.30	2181284.06	Метод спутниковых геодезических измерений (определений)	$Mt = (m_p / \rho \sin(\gamma + \delta)) \sqrt{((d_1 d_2 / a)^2 + (d_2 d_3 / b)^2)} = 0.10$	-
157	578978.15	2181233.85	578978.15	2181233.85	Метод спутниковых геодезических измерений (определений)	$Mt = (m_p / \rho \sin(\gamma + \delta)) \sqrt{((d_1 d_2 / a)^2 + (d_2 d_3 / b)^2)} = 0.10$	-
136	579035.58	2181256.76	579035.58	2181256.76	Метод спутниковых геодезических измерений (определений)	$Mt = (m_p / \rho \sin(\gamma + \delta)) \sqrt{((d_1 d_2 / a)^2 + (d_2 d_3 / b)^2)} = 0.10$	-
2. Сведения о частях границ уточняемого земельного участка с кадастровым номером 53:23:7302802:2 :							
Обозначение части границ		Горизонтальное проложение (S), м		Описание прохождения части границ	Сведения о согласовании местоположения границ (согласовано/спорное)		
от т.	до т.						
1	2	3		4	5		
136	137	4.99		-	-		
137	138	2.92		-	-		
138	139	8.11		-	-		
139	140	1.81		-	-		
140	141	4.40		-	-		
141	142	0.60		-	-		
142	143	24.77		-	-		
143	144	12.62		-	-		

2. Сведения о частях границ уточняемого земельного участка с кадастровым номером 53:23:7302802:2 :				
Обозначение части границ		Горизонтальное проложение (S), м	Описание прохождения части границ	Сведения о согласовании местоположения границ (согласовано/спорное)
от т.	до т.			
1	2	3	4	5
144	145	15.49	-	-
145	282	1.85	-	-
282	291	18.24	-	-
291	146	13.78	-	-
146	147	8.81	-	-
147	148	2.89	-	-
148	149	4.77	-	-
149	150	8.66	-	-
150	151	6.88	-	-
151	152	4.61	-	-
152	153	1.72	-	-
153	154	10.43	-	-
154	155	12.19	-	-
155	156	10.94	-	-
156	157	53.99	-	-
157	136	61.83	-	-
3. Сведения о характеристиках уточняемого земельного участка с кадастровым номером 53:23:7302802:2 :				
№ п/п	Наименование характеристики		Значение характеристики	
1	2		3	
1.	Адрес земельного участка		Российская Федерация, Новгородская область, город Великий Новгород, улица Большая Московская, дом 98/19	
1.1.	Сведения о местоположении земельного участка (при отсутствии адреса) в структурированном в соответствии с федеральной информационной адресной системой виде		-	
1.2.	Дополнительные сведения о местоположении земельного участка		-	
2.	Площадь земельного участка ± величина погрешности определения (вычисления) площади (P ± ΔP), м2		4013 ± 22	
3.	Формула, примененная для расчета предельной допустимой погрешности определения площади земельного участка, с подставленными значениями и итоговые (вычисленные) значения (ΔP), м2		$\Delta P = 3.5 * M_t * \sqrt{P} = 3.5 * 0,1 * \sqrt{4013} = 22$	
4.	Площадь земельного участка согласно сведениям Единого государственного реестра недвижимости (Pкад), м2		4013	
5.	Оценка расхождения P и Pкад (P - Pкад), м2		-	
6.	Предельные минимальный и максимальный размеры земельного участка (Pмин и Pмакс), м2		-	
7.	Кадастровый номер или иной государственный учетный номер (инвентарный) объекта недвижимости, расположенного на земельном участке		53:23:7302802:80	
8.	Вид (виды) разрешенного использования		многоквартирный дом	
8.1.	Дополнительные сведения об использовании земельного участка		-	

3. Сведения о характеристиках уточняемого земельного участка с кадастровым номером 53:23:7302802:2 :

№ п/п	Наименование характеристики	Значение характеристики
1	2	3
9.	Сведения о земельных участках (землях общего пользования, территории общего пользования), посредством которых обеспечивается доступ	Земли общего пользования
10.	Иные сведения	-

4. Пояснения к сведениям об уточняемом земельном участке с кадастровым номером 53:23:7302802:2 :

1.	-
----	---

Сведения об уточняемых земельных участках, необходимые для исправления реестровых ошибок в сведениях о местоположении их границ

1. Сведения о характерных точках границ уточняемого земельного участка с кадастровым номером 53:23:7302802:4 :

Система координат МСК-53, зона 2

Зона №2

Обозначение характерных точек границ	Координаты, м				Метод определения координат	Формулы, примененные для расчета средней квадратической погрешности определения координат характерных точек границ (Mt), с подставленными в такие формулы значениями и итоговые (вычисленные) значения Mt, м	Описание закрепления точки
	содержатся в Едином государственном реестре недвижимости		определены в результате выполнения комплексных кадастровых работ				
	X	Y	X	Y			
1	2	3	4	5	6	7	8
155	578968.47	2181288.10	578968.47	2181288.10	Метод спутниковых геодезических измерений (определений)	$Mt = (m_p / \rho \sin(\gamma + \delta)) \sqrt{((d_1 d_2 / a)^2 + (d_2 d_3 / b)^2)} = 0.10$	-
154	578963.46	2181299.21	578963.46	2181299.21	Метод спутниковых геодезических измерений (определений)	$Mt = (m_p / \rho \sin(\gamma + \delta)) \sqrt{((d_1 d_2 / a)^2 + (d_2 d_3 / b)^2)} = 0.10$	-
153	578953.44	2181296.33	578953.44	2181296.33	Метод спутниковых геодезических измерений (определений)	$Mt = (m_p / \rho \sin(\gamma + \delta)) \sqrt{((d_1 d_2 / a)^2 + (d_2 d_3 / b)^2)} = 0.10$	-
158	578951.38	2181295.74	578951.38	2181295.74	Метод спутниковых геодезических измерений (определений)	$Mt = (m_p / \rho \sin(\gamma + \delta)) \sqrt{((d_1 d_2 / a)^2 + (d_2 d_3 / b)^2)} = 0.10$	-
159	578947.99	2181292.65	578947.99	2181292.65	Метод спутниковых геодезических измерений (определений)	$Mt = (m_p / \rho \sin(\gamma + \delta)) \sqrt{((d_1 d_2 / a)^2 + (d_2 d_3 / b)^2)} = 0.10$	-
160	578951.62	2181281.39	578951.62	2181281.39	Метод спутниковых геодезических измерений (определений)	$Mt = (m_p / \rho \sin(\gamma + \delta)) \sqrt{((d_1 d_2 / a)^2 + (d_2 d_3 / b)^2)} = 0.10$	-
156	578958.30	2181284.06	578958.30	2181284.06	Метод спутниковых геодезических измерений (определений)	$Mt = (m_p / \rho \sin(\gamma + \delta)) \sqrt{((d_1 d_2 / a)^2 + (d_2 d_3 / b)^2)} = 0.10$	-
155	578968.47	2181288.10	578968.47	2181288.10	Метод спутниковых геодезических измерений (определений)	$Mt = (m_p / \rho \sin(\gamma + \delta)) \sqrt{((d_1 d_2 / a)^2 + (d_2 d_3 / b)^2)} = 0.10$	-

2. Сведения о частях границ уточняемого земельного участка с кадастровым номером 53:23:7302802:4 :				
Обозначение части границ		Горизонтальное проложение (S), м	Описание прохождения части границ	Сведения о согласовании местоположения границ (согласовано/спорное)
от т.	до т.			
1	2	3	4	5
155	154	12.19	-	-
154	153	10.43	-	-
153	158	2.14	-	-
158	159	4.59	-	-
159	160	11.83	-	-
160	156	7.19	-	-
156	155	10.94	-	-
3. Сведения о характеристиках уточняемого земельного участка с кадастровым номером 53:23:7302802:4 :				
№ п/п	Наименование характеристики		Значение характеристики	
1	2		3	
1.	Адрес земельного участка		Российская Федерация, Новгородская область, город Великий Новгород, улица Большая Московская, дом 98, корпус 2	
1.1.	Сведения о местоположении земельного участка (при отсутствии адреса) в структурированном в соответствии с федеральной информационной адресной системой виде		-	
1.2.	Дополнительные сведения о местоположении земельного участка		-	
2.	Площадь земельного участка ± величина погрешности определения (вычисления) площади (P ± ΔP), м ²		222 ± 5	
3.	Формула, примененная для расчета предельной допустимой погрешности определения площади земельного участка, с подставленными значениями и итоговые (вычисленные) значения (ΔP), м ²		$\Delta P = 3.5 * M_t * \sqrt{P} = 3.5 * 0,1 * \sqrt{222} = 5$	
4.	Площадь земельного участка согласно сведениям Единого государственного реестра недвижимости (Ркад), м ²		212	
5.	Оценка расхождения P и Ркад (P - Ркад), м ²		10	
6.	Предельные минимальный и максимальный размеры земельного участка (Рмин и Рмакс), м ²		-	
7.	Кадастровый номер или иной государственный учетный номер (инвентарный) объекта недвижимости, расположенного на земельном участке		53:23:7302802:1053	
8.	Вид (виды) разрешенного использования		Ж.-Ж.4. (зона жилых многоквартирных домов)	
8.1.	Дополнительные сведения об использовании земельного участка		-	
9.	Сведения о земельных участках (землях общего пользования, территории общего пользования), посредством которых обеспечивается доступ		Земли общего пользования	
10.	Иные сведения		-	
4. Пояснения к сведениям об уточняемом земельном участке с кадастровым номером 53:23:7302802:4 :				
1.	-			

Сведения об уточняемых земельных участках, необходимые для исправления реестровых ошибок в сведениях о местоположении их границ

1. Сведения о характерных точках границ уточняемого земельного участка с кадастровым номером 53:23:7302802:9 :

Система координат МСК-53, зона 2

Зона №2

Обозначение характерных точек границ	Координаты, м				Метод определения координат	Формулы, примененные для расчета средней квадратической погрешности определения координат характерных точек границ (Mt), с подставленными в такие формулы значениями и итоговые (вычисленные) значения Mt, м	Описание закрепления точки
	содержатся в Едином государственном реестре недвижимости		определены в результате выполнения комплексных кадастровых работ				
	X	Y	X	Y			
1	2	3	4	5	6	7	8
161	578776.87	2181285.58	578776.87	2181285.58	Метод спутниковых геодезических измерений (определений)	$Mt = (m_p / \rho \sin(\gamma + \delta)) \sqrt{((d_1 d_2 / a)^2 + (d_2 d_3 / b)^2)} = 0.10$	-
162	578775.57	2181285.68	578775.57	2181285.68	Метод спутниковых геодезических измерений (определений)	$Mt = (m_p / \rho \sin(\gamma + \delta)) \sqrt{((d_1 d_2 / a)^2 + (d_2 d_3 / b)^2)} = 0.10$	-
163	578772.38	2181282.61	578772.38	2181282.61	Метод спутниковых геодезических измерений (определений)	$Mt = (m_p / \rho \sin(\gamma + \delta)) \sqrt{((d_1 d_2 / a)^2 + (d_2 d_3 / b)^2)} = 0.10$	-
164	578776.64	2181275.56	578776.64	2181275.56	Метод спутниковых геодезических измерений (определений)	$Mt = (m_p / \rho \sin(\gamma + \delta)) \sqrt{((d_1 d_2 / a)^2 + (d_2 d_3 / b)^2)} = 0.10$	-
165	578774.98	2181266.33	578774.98	2181266.33	Метод спутниковых геодезических измерений (определений)	$Mt = (m_p / \rho \sin(\gamma + \delta)) \sqrt{((d_1 d_2 / a)^2 + (d_2 d_3 / b)^2)} = 0.10$	-
166	578779.82	2181254.38	578779.82	2181254.38	Метод спутниковых геодезических измерений (определений)	$Mt = (m_p / \rho \sin(\gamma + \delta)) \sqrt{((d_1 d_2 / a)^2 + (d_2 d_3 / b)^2)} = 0.10$	-
167	578785.34	2181256.78	578785.34	2181256.78	Метод спутниковых геодезических измерений (определений)	$Mt = (m_p / \rho \sin(\gamma + \delta)) \sqrt{((d_1 d_2 / a)^2 + (d_2 d_3 / b)^2)} = 0.10$	-
168	578800.14	2181262.48	578800.14	2181262.48	Метод спутниковых геодезических измерений (определений)	$Mt = (m_p / \rho \sin(\gamma + \delta)) \sqrt{((d_1 d_2 / a)^2 + (d_2 d_3 / b)^2)} = 0.10$	-
169	578820.20	2181283.01	578820.20	2181283.01	Метод спутниковых геодезических измерений (определений)	$Mt = (m_p / \rho \sin(\gamma + \delta)) \sqrt{((d_1 d_2 / a)^2 + (d_2 d_3 / b)^2)} = 0.10$	-

1. Сведения о характерных точках границ уточняемого земельного участка с кадастровым номером 53:23:7302802:9 :							
Система координат МСК-53, зона 2						Зона № 2	
Обозначение характерных точек границ	Координаты, м				Метод определения координат	Формулы, примененные для расчета средней квадратической погрешности определения координат характерных точек границ (Mt), с подставленными в такие формулы значениями и итоговые (вычисленные) значения Mt, м	Описание закрепления точки
	содержатся в Едином государственном реестре недвижимости		определены в результате выполнения комплексных кадастровых работ				
	X	Y	X	Y			
1	2	3	4	5	6	7	8
170	578815.24	2181289.80	578815.24	2181289.80	Метод спутниковых геодезических измерений (определений)	$Mt = (m_{\rho} / \rho \sin(\gamma + \delta)) \sqrt{((d_1 d_2 / a)^2 + (d_2 d_3 / b)^2)} = 0.10$	-
171	578790.38	2181280.24	578790.38	2181280.24	Метод спутниковых геодезических измерений (определений)	$Mt = (m_{\rho} / \rho \sin(\gamma + \delta)) \sqrt{((d_1 d_2 / a)^2 + (d_2 d_3 / b)^2)} = 0.10$	-
172	578788.81	2181284.80	578788.81	2181284.80	Метод спутниковых геодезических измерений (определений)	$Mt = (m_{\rho} / \rho \sin(\gamma + \delta)) \sqrt{((d_1 d_2 / a)^2 + (d_2 d_3 / b)^2)} = 0.10$	-
173	578786.90	2181284.88	578786.90	2181284.88	Метод спутниковых геодезических измерений (определений)	$Mt = (m_{\rho} / \rho \sin(\gamma + \delta)) \sqrt{((d_1 d_2 / a)^2 + (d_2 d_3 / b)^2)} = 0.10$	-
161	578776.87	2181285.58	578776.87	2181285.58	Метод спутниковых геодезических измерений (определений)	$Mt = (m_{\rho} / \rho \sin(\gamma + \delta)) \sqrt{((d_1 d_2 / a)^2 + (d_2 d_3 / b)^2)} = 0.10$	-
2. Сведения о частях границ уточняемого земельного участка с кадастровым номером 53:23:7302802:9 :							
Обозначение части границ		Горизонтальное проложение (S), м	Описание прохождения части границ	Сведения о согласовании местоположения границ (согласовано/спорное)			
от т.	до т.						
1	2	3	4	5			
161	162	1.30	-	-			
162	163	4.43	-	-			
163	164	8.24	-	-			
164	165	9.38	-	-			
165	166	12.89	-	-			
166	167	6.02	-	-			
167	168	15.86	-	-			
168	169	28.70	-	-			
169	170	8.41	-	-			
170	171	26.63	-	-			
171	172	4.82	-	-			

2. Сведения о частях границ уточняемого земельного участка с кадастровым номером 53:23:7302802:9 :				
Обозначение части границ		Горизонтальное проложение (S), м	Описание прохождения части границ	Сведения о согласовании местоположения границ (согласовано/спорное)
от т.	до т.			
1	2	3	4	5
172	173	1.91	-	-
173	161	10.05	-	-
3. Сведения о характеристиках уточняемого земельного участка с кадастровым номером 53:23:7302802:9 :				
№ п/п	Наименование характеристики		Значение характеристики	
1	2		3	
1.	Адрес земельного участка		Российская Федерация, Новгородская область, город Великий Новгород, улица Хутынская, На земельном участке расположено здание, котельная, 1.	
1.1.	Сведения о местоположении земельного участка (при отсутствии адреса) в структурированном в соответствии с федеральной информационной адресной системой виде		-	
1.2.	Дополнительные сведения о местоположении земельного участка		-	
2.	Площадь земельного участка ± величина погрешности определения (вычисления) площади (P ± ΔP), м ²		909 ± 11	
3.	Формула, примененная для расчета предельной допустимой погрешности определения площади земельного участка, с подставленными значениями и итоговые (вычисленные) значения (ΔP), м ²		$\Delta P = 3.5 * M_t * \sqrt{P} = 3.5 * 0,1 * \sqrt{909} = 11$	
4.	Площадь земельного участка согласно сведениям Единого государственного реестра недвижимости (P _{кад}), м ²		910	
5.	Оценка расхождения P и P _{кад} (P - P _{кад}), м ²		1	
6.	Предельные минимальный и максимальный размеры земельного участка (P _{мин} и P _{макс}), м ²		-	
7.	Кадастровый номер или иной государственный учетный номер (инвентарный) объекта недвижимости, расположенного на земельном участке		53:23:7302802:59	
8.	Вид (виды) разрешенного использования		для эксплуатации котельной №9	
8.1.	Дополнительные сведения об использовании земельного участка		-	
9.	Сведения о земельных участках (землях общего пользования, территории общего пользования), посредством которых обеспечивается доступ		Земли общего пользования	
10.	Иные сведения		-	
4. Пояснения к сведениям об уточняемом земельном участке с кадастровым номером 53:23:7302802:9 :				
1.	-			

Сведения об уточняемых земельных участках, необходимые для исправления реестровых ошибок в сведениях о местоположении их границ

1. Сведения о характерных точках границ уточняемого земельного участка с кадастровым номером 53:23:7302802:10 :

Система координат МСК-53, зона 2					Зона №2		
Обозначение характерных точек границ	Координаты, м				Метод определения координат	Формулы, примененные для расчета средней квадратической погрешности определения координат характерных точек границ (Mt), с подставленными в такие формулы значениями и итоговые (вычисленные) значения Mt, м	Описание закрепления точки
	содержатся в Едином государственном реестре недвижимости		определены в результате выполнения комплексных кадастровых работ				
	X	Y	X	Y			
1	2	3	4	5	6	7	8
161	578776.87	2181285.58	578776.87	2181285.58	Метод спутниковых геодезических измерений (определений)	$Mt = (m_{\rho}/\rho \sin(\gamma+\delta))\sqrt{((d_1 d_2/a)^2 + (d_2 d_3/b)^2)} = 0.10$	-
173	578786.90	2181284.88	578786.90	2181284.88	Метод спутниковых геодезических измерений (определений)	$Mt = (m_{\rho}/\rho \sin(\gamma+\delta))\sqrt{((d_1 d_2/a)^2 + (d_2 d_3/b)^2)} = 0.10$	-
174	578791.58	2181293.45	578791.58	2181293.45	Метод спутниковых геодезических измерений (определений)	$Mt = (m_{\rho}/\rho \sin(\gamma+\delta))\sqrt{((d_1 d_2/a)^2 + (d_2 d_3/b)^2)} = 0.10$	-
175	578786.71	2181295.49	578786.71	2181295.49	Метод спутниковых геодезических измерений (определений)	$Mt = (m_{\rho}/\rho \sin(\gamma+\delta))\sqrt{((d_1 d_2/a)^2 + (d_2 d_3/b)^2)} = 0.10$	-
176	578782.44	2181297.30	578782.44	2181297.30	Метод спутниковых геодезических измерений (определений)	$Mt = (m_{\rho}/\rho \sin(\gamma+\delta))\sqrt{((d_1 d_2/a)^2 + (d_2 d_3/b)^2)} = 0.10$	-
161	578776.87	2181285.58	578776.87	2181285.58	Метод спутниковых геодезических измерений (определений)	$Mt = (m_{\rho}/\rho \sin(\gamma+\delta))\sqrt{((d_1 d_2/a)^2 + (d_2 d_3/b)^2)} = 0.10$	-

2. Сведения о частях границ уточняемого земельного участка с кадастровым номером 53:23:7302802:10 :

Обозначение части границ		Горизонтальное проложение (S), м	Описание прохождения части границ	Сведения о согласовании местоположения границ (согласовано/спорное)
от т.	до т.			
1	2	3	4	5
161	173	10.05	-	-
173	174	9.76	-	-
174	175	5.28	-	-
175	176	4.64	-	-
176	161	12.98	-	-

3. Сведения о характеристиках уточняемого земельного участка с кадастровым номером 53:23:7302802:10 :		
№ п/п	Наименование характеристики	Значение характеристики
1	2	3
1.	Адрес земельного участка	Российская Федерация, Новгородская область, город Великий Новгород, улица Хутынская, дом 3, корпус 1
1.1.	Сведения о местоположении земельного участка (при отсутствии адреса) в структурированном в соответствии с федеральной информационной адресной системой виде	-
1.2.	Дополнительные сведения о местоположении земельного участка	-
2.	Площадь земельного участка \pm величина погрешности определения (вычисления) площади ($P \pm \Delta P$), м ²	109 \pm 4
3.	Формула, примененная для расчета предельной допустимой погрешности определения площади земельного участка, с подставленными значениями и итоговые (вычисленные) значения (ΔP), м ²	$\Delta P = 3.5 * M_{it} * \sqrt{P} = 3.5 * 0,1 * \sqrt{109} = 4$
4.	Площадь земельного участка согласно сведениям Единого государственного реестра недвижимости (Ркад), м ²	109
5.	Оценка расхождения Р и Ркад (Р - Ркад), м ²	-
6.	Предельные минимальный и максимальный размеры земельного участка (Рмин и Рмакс), м ²	-
7.	Кадастровый номер или иной государственный учетный номер (инвентарный) объекта недвижимости, расположенного на земельном участке	53:23:7302802:66
8.	Вид (виды) разрешенного использования	для эксплуатации трансформаторной подстанции №162
8.1.	Дополнительные сведения об использовании земельного участка	-
9.	Сведения о земельных участках (землях общего пользования, территории общего пользования), посредством которых обеспечивается доступ	Земли общего пользования
10.	Иные сведения	-
4. Пояснения к сведениям об уточняемом земельном участке с кадастровым номером 53:23:7302802:10 :		
1.	-	

Сведения об уточняемых земельных участках, необходимые для исправления реестровых ошибок в сведениях о местоположении их границ

1. Сведения о характерных точках границ уточняемого земельного участка с кадастровым номером 53:23:7302802:11 :

Система координат МСК-53, зона 2

Зона №2

Обозначение характерных точек границ	Координаты, м				Метод определения координат	Формулы, примененные для расчета средней квадратической погрешности определения координат характерных точек границ (Mt), с подставленными в такие формулы значениями и итоговые (вычисленные) значения Mt, м	Описание закрепления точки
	содержатся в Едином государственном реестре недвижимости		определены в результате выполнения комплексных кадастровых работ				
	X	Y	X	Y			
1	2	3	4	5	6	7	8
177	578797.98	2181340.10	578797.98	2181340.10	Метод спутниковых геодезических измерений (определений)	$Mt = (m_{\rho}/\rho \sin(\gamma+\delta))\sqrt{((d_1 d_2/a)^2+(d_2 d_3/b)^2)}=0.10$	-
178	578781.43	2181305.91	578781.43	2181305.91	Метод спутниковых геодезических измерений (определений)	$Mt = (m_{\rho}/\rho \sin(\gamma+\delta))\sqrt{((d_1 d_2/a)^2+(d_2 d_3/b)^2)}=0.10$	-
179	578789.67	2181302.04	578789.67	2181302.04	Метод спутниковых геодезических измерений (определений)	$Mt = (m_{\rho}/\rho \sin(\gamma+\delta))\sqrt{((d_1 d_2/a)^2+(d_2 d_3/b)^2)}=0.10$	-
180	578803.32	2181295.57	578803.32	2181295.57	Метод спутниковых геодезических измерений (определений)	$Mt = (m_{\rho}/\rho \sin(\gamma+\delta))\sqrt{((d_1 d_2/a)^2+(d_2 d_3/b)^2)}=0.10$	-
170	-	-	578815.24	2181289.80	Метод спутниковых геодезических измерений (определений)	$Mt = (m_{\rho}/\rho \sin(\gamma+\delta))\sqrt{((d_1 d_2/a)^2+(d_2 d_3/b)^2)}=0.10$	-
181	578820.13	2181287.48	578820.13	2181287.48	Метод спутниковых геодезических измерений (определений)	$Mt = (m_{\rho}/\rho \sin(\gamma+\delta))\sqrt{((d_1 d_2/a)^2+(d_2 d_3/b)^2)}=0.10$	-
182	578830.82	2181285.22	578830.82	2181285.22	Метод спутниковых геодезических измерений (определений)	$Mt = (m_{\rho}/\rho \sin(\gamma+\delta))\sqrt{((d_1 d_2/a)^2+(d_2 d_3/b)^2)}=0.10$	-
183	578831.80	2181285.86	578831.80	2181285.86	Метод спутниковых геодезических измерений (определений)	$Mt = (m_{\rho}/\rho \sin(\gamma+\delta))\sqrt{((d_1 d_2/a)^2+(d_2 d_3/b)^2)}=0.10$	-
184	578847.76	2181317.15	578847.76	2181317.15	Метод спутниковых геодезических измерений (определений)	$Mt = (m_{\rho}/\rho \sin(\gamma+\delta))\sqrt{((d_1 d_2/a)^2+(d_2 d_3/b)^2)}=0.10$	-

1. Сведения о характерных точках границ уточняемого земельного участка с кадастровым номером 53:23:7302802:11 :							
Система координат МСК-53, зона 2							Зона № 2
Обозначение характерных точек границ	Координаты, м				Метод определения координат	Формулы, примененные для расчета средней квадратической погрешности определения координат характерных точек границ (Mt), с подставленными в такие формулы значениями и итоговые (вычисленные) значения Mt, м	Описание закрепления точки
	содержатся в Едином государственном реестре недвижимости		определены в результате выполнения комплексных кадастровых работ				
	X	Y	X	Y			
1	2	3	4	5	6	7	8
177	578797.98	2181340.10	578797.98	2181340.10	Метод спутниковых геодезических измерений (определений)	$Mt = (m_p / \rho \sin(\gamma + \delta)) \sqrt{((d_1 d_2 / a)^2 + (d_2 d_3 / b)^2)} = 0.10$	-
2. Сведения о частях границ уточняемого земельного участка с кадастровым номером 53:23:7302802:11 :							
Обозначение части границ		Горизонтальное проложение (S), м	Описание прохождения части границ	Сведения о согласовании местоположения границ (согласовано/спорное)			
от т.	до т.						
1	2	3	4	5			
177	178	37.98	-	-			
178	179	9.10	-	-			
179	180	15.11	-	-			
180	170	13.24	-	-			
170	181	5.41	-	-			
181	182	10.93	-	-			
182	183	1.17	-	-			
183	184	35.13	-	-			
184	177	54.82	-	-			
3. Сведения о характеристиках уточняемого земельного участка с кадастровым номером 53:23:7302802:11 :							
№ п/п	Наименование характеристики			Значение характеристики			
1	2			3			
1.	Адрес земельного участка			Российская Федерация, Новгородская область, город Великий Новгород, улица Хутынская, На земельном участке расположено здание, баня, 3.			
1.1.	Сведения о местоположении земельного участка (при отсутствии адреса) в структурированном в соответствии с федеральной информационной адресной системой виде			-			
1.2.	Дополнительные сведения о местоположении земельного участка			-			
2.	Площадь земельного участка ± величина погрешности определения (вычисления) площади (P ± ΔP), м2			2068 ± 16			
3.	Формула, примененная для расчета предельной допустимой погрешности определения площади земельного участка, с подставленными значениями и итоговые (вычисленные) значения (ΔP), м2			$\Delta P = 3.5 * Mt * \sqrt{P} = 3.5 * 0.1 * \sqrt{2068} = 16$			

3. Сведения о характеристиках уточняемого земельного участка с кадастровым номером 53:23:7302802:11 :

№ п/п	Наименование характеристики	Значение характеристики
1	2	3
4.	Площадь земельного участка согласно сведениям Единого государственного реестра недвижимости (Ркад), м2	2068
5.	Оценка расхождения Р и Ркад (Р - Ркад), м2	-
6.	Предельные минимальный и максимальный размеры земельного участка (Рмин и Рмакс), м2	-
7.	Кадастровый номер или иной государственный учетный номер (инвентарный) объекта недвижимости, расположенного на земельном участке	53:23:7302802:807
8.	Вид (виды) разрешенного использования	для эксплуатации бани №4
8.1.	Дополнительные сведения об использовании земельного участка	-
9.	Сведения о земельных участках (землях общего пользования, территории общего пользования), посредством которых обеспечивается доступ	Земли общего пользования
10.	Иные сведения	-

4. Пояснения к сведениям об уточняемом земельном участке с кадастровым номером 53:23:7302802:11 :

1.	-
----	---

Сведения об уточняемых земельных участках, необходимые для исправления реестровых ошибок в сведениях о местоположении их границ

1. Сведения о характерных точках границ уточняемого земельного участка с кадастровым номером 53:23:7302802:12 :

Система координат МСК-53, зона 2

Зона №2

Обозначение характерных точек границ	Координаты, м				Метод определения координат	Формулы, примененные для расчета средней квадратической погрешности определения координат характерных точек границ (Mt), с подставленными в такие формулы значениями и итоговые (вычисленные) значения Mt, м	Описание закрепления точки
	содержатся в Едином государственном реестре недвижимости		определены в результате выполнения комплексных кадастровых работ				
	X	Y	X	Y			
1	2	3	4	5	6	7	8
185	578796.63	2181340.75	578796.63	2181340.75	Метод спутниковых геодезических измерений (определений)	$Mt = (m_{\rho}/\rho \sin(\gamma+\delta))\sqrt{((d_1 d_2/a)^2+(d_2 d_3/b)^2)}=0.10$	-
177	-	-	578797.98	2181340.10	Метод спутниковых геодезических измерений (определений)	$Mt = (m_{\rho}/\rho \sin(\gamma+\delta))\sqrt{((d_1 d_2/a)^2+(d_2 d_3/b)^2)}=0.10$	-
184	578847.76	2181317.15	578847.76	2181317.15	Метод спутниковых геодезических измерений (определений)	$Mt = (m_{\rho}/\rho \sin(\gamma+\delta))\sqrt{((d_1 d_2/a)^2+(d_2 d_3/b)^2)}=0.10$	-
186	578865.47	2181309.01	578865.47	2181309.01	Метод спутниковых геодезических измерений (определений)	$Mt = (m_{\rho}/\rho \sin(\gamma+\delta))\sqrt{((d_1 d_2/a)^2+(d_2 d_3/b)^2)}=0.10$	-
187	578867.19	2181311.42	578867.19	2181311.42	Метод спутниковых геодезических измерений (определений)	$Mt = (m_{\rho}/\rho \sin(\gamma+\delta))\sqrt{((d_1 d_2/a)^2+(d_2 d_3/b)^2)}=0.10$	-
188	578862.96	2181314.68	578862.96	2181314.68	Метод спутниковых геодезических измерений (определений)	$Mt = (m_{\rho}/\rho \sin(\gamma+\delta))\sqrt{((d_1 d_2/a)^2+(d_2 d_3/b)^2)}=0.10$	-
189	578872.12	2181334.88	578872.12	2181334.88	Метод спутниковых геодезических измерений (определений)	$Mt = (m_{\rho}/\rho \sin(\gamma+\delta))\sqrt{((d_1 d_2/a)^2+(d_2 d_3/b)^2)}=0.10$	-
190	578871.35	2181339.62	578871.35	2181339.62	Метод спутниковых геодезических измерений (определений)	$Mt = (m_{\rho}/\rho \sin(\gamma+\delta))\sqrt{((d_1 d_2/a)^2+(d_2 d_3/b)^2)}=0.10$	-
191	578874.56	2181347.40	578874.56	2181347.40	Метод спутниковых геодезических измерений (определений)	$Mt = (m_{\rho}/\rho \sin(\gamma+\delta))\sqrt{((d_1 d_2/a)^2+(d_2 d_3/b)^2)}=0.10$	-

1. Сведения о характерных точках границ уточняемого земельного участка с кадастровым номером 53:23:7302802:12 :							
Система координат МСК-53, зона 2						Зона № 2	
Обозначение характерных точек границ	Координаты, м				Метод определения координат	Формулы, примененные для расчета средней квадратической погрешности определения координат характерных точек границ (Mt), с подставленными в такие формулы значениями и итоговые (вычисленные) значения Mt, м	Описание закрепле ния точки
	содержатся в Едином государственном реестре недвижимости		определены в результате выполнения комплексных кадастровых работ				
	X	Y	X	Y			
1	2	3	4	5	6	7	8
192	578813.47	2181376.35	578849.60	2181359.44	Метод спутниковых геодезических измерений (определений)	$Mt = (m_p / \rho \sin(\gamma + \delta)) \sqrt{((d_1 d_2 / a)^2 + (d_2 d_3 / b)^2)} = 0.10$	-
н164У	-	-	578815.81	2181375.25	Метод спутниковых геодезических измерений (определений)	$Mt = (m_p / \rho \sin(\gamma + \delta)) \sqrt{((d_1 d_2 / a)^2 + (d_2 d_3 / b)^2)} = 0.10$	-
192	-	-	578813.47	2181376.35	Метод спутниковых геодезических измерений (определений)	$Mt = (m_p / \rho \sin(\gamma + \delta)) \sqrt{((d_1 d_2 / a)^2 + (d_2 d_3 / b)^2)} = 0.10$	-
185	578796.63	2181340.75	578796.63	2181340.75	Метод спутниковых геодезических измерений (определений)	$Mt = (m_p / \rho \sin(\gamma + \delta)) \sqrt{((d_1 d_2 / a)^2 + (d_2 d_3 / b)^2)} = 0.10$	-
2. Сведения о частях границ уточняемого земельного участка с кадастровым номером 53:23:7302802:12 :							
Обозначение части границ		Горизонтальное проложение (S), м		Описание прохождения части границ	Сведения о согласовании местоположения границ (согласовано/спорное)		
от т.	до т.						
1	2	3		4	5		
185	177	1.50		-	-		
177	184	54.82		-	-		
184	186	19.49		-	-		
186	187	2.96		-	-		
187	188	5.34		-	-		
188	189	22.18		-	-		
189	190	4.80		-	-		
190	191	8.42		-	-		
191	192	27.71		-	-		
192	н164У	37.31		-	-		
н164У	192	2.59		-	-		
192	185	39.38		-	-		

3. Сведения о характеристиках уточняемого земельного участка с кадастровым номером 53:23:7302802:12 :		
№ п/п	Наименование характеристики	Значение характеристики
1	2	3
1.	Адрес земельного участка	Российская Федерация, Новгородская область, город Великий Новгород, улица Хутынская, дом 5
1.1.	Сведения о местоположении земельного участка (при отсутствии адреса) в структурированном в соответствии с федеральной информационной адресной системой виде	-
1.2.	Дополнительные сведения о местоположении земельного участка	-
2.	Площадь земельного участка \pm величина погрешности определения (вычисления) площади ($P \pm \Delta P$), м ²	2761 \pm 18
3.	Формула, примененная для расчета предельной допустимой погрешности определения площади земельного участка, с подставленными значениями и итоговые (вычисленные) значения (ΔP), м ²	$\Delta P = 3.5 * M_t * \sqrt{P} = 3.5 * 0,1 * \sqrt{2761} = 18$
4.	Площадь земельного участка согласно сведениям Единого государственного реестра недвижимости (Ркад), м ²	2745
5.	Оценка расхождения Р и Ркад (Р - Ркад), м ²	16
6.	Предельные минимальный и максимальный размеры земельного участка (Рмин и Рмакс), м ²	-
7.	Кадастровый номер или иной государственный учетный номер (инвентарный) объекта недвижимости, расположенного на земельном участке	53:23:7302802:72
8.	Вид (виды) разрешенного использования	многоквартирный дом
8.1.	Дополнительные сведения об использовании земельного участка	-
9.	Сведения о земельных участках (землях общего пользования, территории общего пользования), посредством которых обеспечивается доступ	Земли общего пользования
10.	Иные сведения	-
4. Пояснения к сведениям об уточняемом земельном участке с кадастровым номером 53:23:7302802:12 :		
1.	-	

Сведения об уточняемых земельных участках, необходимые для исправления реестровых ошибок в сведениях о местоположении их границ

1. Сведения о характерных точках границ уточняемого земельного участка с кадастровым номером 53:23:7302802:15 :

Система координат МСК-53, зона 2

Зона №2

Обозначение характерных точек границ	Координаты, м				Метод определения координат	Формулы, примененные для расчета средней квадратической погрешности определения координат характерных точек границ (Mt), с подставленными в такие формулы значениями и итоговые (вычисленные) значения Mt, м	Описание закрепления точки
	содержатся в Едином государственном реестре недвижимости		определены в результате выполнения комплексных кадастровых работ				
	X	Y	X	Y			
1	2	3	4	5	6	7	8
191	578874.56	2181347.40	578874.56	2181347.40	Метод спутниковых геодезических измерений (определений)	$Mt = (m_{\rho}/\rho \sin(\gamma+\delta))\sqrt{((d_1 d_2/a)^2+(d_2 d_3/b)^2)}=0.10$	-
190	578871.35	2181339.62	578871.35	2181339.62	Метод спутниковых геодезических измерений (определений)	$Mt = (m_{\rho}/\rho \sin(\gamma+\delta))\sqrt{((d_1 d_2/a)^2+(d_2 d_3/b)^2)}=0.10$	-
189	578872.12	2181334.88	578872.12	2181334.88	Метод спутниковых геодезических измерений (определений)	$Mt = (m_{\rho}/\rho \sin(\gamma+\delta))\sqrt{((d_1 d_2/a)^2+(d_2 d_3/b)^2)}=0.10$	-
188	578862.96	2181314.68	578862.96	2181314.68	Метод спутниковых геодезических измерений (определений)	$Mt = (m_{\rho}/\rho \sin(\gamma+\delta))\sqrt{((d_1 d_2/a)^2+(d_2 d_3/b)^2)}=0.10$	-
187	578867.19	2181311.42	578867.19	2181311.42	Метод спутниковых геодезических измерений (определений)	$Mt = (m_{\rho}/\rho \sin(\gamma+\delta))\sqrt{((d_1 d_2/a)^2+(d_2 d_3/b)^2)}=0.10$	-
198	578898.11	2181305.97	578898.11	2181305.97	Метод спутниковых геодезических измерений (определений)	$Mt = (m_{\rho}/\rho \sin(\gamma+\delta))\sqrt{((d_1 d_2/a)^2+(d_2 d_3/b)^2)}=0.10$	-
199	578899.87	2181304.37	578899.87	2181304.37	Метод спутниковых геодезических измерений (определений)	$Mt = (m_{\rho}/\rho \sin(\gamma+\delta))\sqrt{((d_1 d_2/a)^2+(d_2 d_3/b)^2)}=0.10$	-
200	578904.92	2181303.19	578904.92	2181303.19	Метод спутниковых геодезических измерений (определений)	$Mt = (m_{\rho}/\rho \sin(\gamma+\delta))\sqrt{((d_1 d_2/a)^2+(d_2 d_3/b)^2)}=0.10$	-
201	578907.29	2181304.11	578907.29	2181304.11	Метод спутниковых геодезических измерений (определений)	$Mt = (m_{\rho}/\rho \sin(\gamma+\delta))\sqrt{((d_1 d_2/a)^2+(d_2 d_3/b)^2)}=0.10$	-

1. Сведения о характерных точках границ уточняемого земельного участка с кадастровым номером 53:23:7302802:15 :							
Система координат МСК-53, зона 2							Зона № 2
Обозначение характерных точек границ	Координаты, м				Метод определения координат	Формулы, примененные для расчета средней квадратической погрешности определения координат характерных точек границ (Mt), с подставленными в такие формулы значениями и итоговые (вычисленные) значения Mt, м	Описание закрепления точки
	содержатся в Едином государственном реестре недвижимости		определены в результате выполнения комплексных кадастровых работ				
	X	Y	X	Y			
1	2	3	4	5	6	7	8
202	578917.55	2181302.44	578917.55	2181302.44	Метод спутниковых геодезических измерений (определений)	$Mt = (m_{\rho} / \rho \sin(\gamma + \delta)) \sqrt{((d_1 d_2 / a)^2 + (d_2 d_3 / b)^2)} = 0.10$	-
203	578924.09	2181315.19	578924.09	2181315.19	Метод спутниковых геодезических измерений (определений)	$Mt = (m_{\rho} / \rho \sin(\gamma + \delta)) \sqrt{((d_1 d_2 / a)^2 + (d_2 d_3 / b)^2)} = 0.10$	-
204	578916.03	2181335.67	578916.03	2181335.67	Метод спутниковых геодезических измерений (определений)	$Mt = (m_{\rho} / \rho \sin(\gamma + \delta)) \sqrt{((d_1 d_2 / a)^2 + (d_2 d_3 / b)^2)} = 0.10$	-
205	578930.73	2181365.77	578930.73	2181365.77	Метод спутниковых геодезических измерений (определений)	$Mt = (m_{\rho} / \rho \sin(\gamma + \delta)) \sqrt{((d_1 d_2 / a)^2 + (d_2 d_3 / b)^2)} = 0.10$	-
193	578901.39	2181379.70	578901.39	2181379.70	Метод спутниковых геодезических измерений (определений)	$Mt = (m_{\rho} / \rho \sin(\gamma + \delta)) \sqrt{((d_1 d_2 / a)^2 + (d_2 d_3 / b)^2)} = 0.10$	-
197	578888.33	2181375.80	578888.33	2181375.80	Метод спутниковых геодезических измерений (определений)	$Mt = (m_{\rho} / \rho \sin(\gamma + \delta)) \sqrt{((d_1 d_2 / a)^2 + (d_2 d_3 / b)^2)} = 0.10$	-
196	578885.33	2181372.89	578885.33	2181372.89	Метод спутниковых геодезических измерений (определений)	$Mt = (m_{\rho} / \rho \sin(\gamma + \delta)) \sqrt{((d_1 d_2 / a)^2 + (d_2 d_3 / b)^2)} = 0.10$	-
191	578874.56	2181347.40	578874.56	2181347.40	Метод спутниковых геодезических измерений (определений)	$Mt = (m_{\rho} / \rho \sin(\gamma + \delta)) \sqrt{((d_1 d_2 / a)^2 + (d_2 d_3 / b)^2)} = 0.10$	-
2. Сведения о частях границ уточняемого земельного участка с кадастровым номером 53:23:7302802:15 :							
Обозначение части границ		Горизонтальное проложение (S), м		Описание прохождения части границ	Сведения о согласовании местоположения границ (согласовано/спорное)		
от т.	до т.						
1	2	3		4	5		
191	190	8.42		-	-		

2. Сведения о частях границ уточняемого земельного участка с кадастровым номером 53:23:7302802:15 :				
Обозначение части границ		Горизонтальное проложение (S), м	Описание прохождения части границ	Сведения о согласовании местоположения границ (согласовано/спорное)
от т.	до т.			
1	2	3	4	5
190	189	4.80	-	-
189	188	22.18	-	-
188	187	5.34	-	-
187	198	31.40	-	-
198	199	2.38	-	-
199	200	5.19	-	-
200	201	2.54	-	-
201	202	10.40	-	-
202	203	14.33	-	-
203	204	22.01	-	-
204	205	33.50	-	-
205	193	32.48	-	-
193	197	13.63	-	-
197	196	4.18	-	-
196	191	27.67	-	-
3. Сведения о характеристиках уточняемого земельного участка с кадастровым номером 53:23:7302802:15 :				
№ п/п	Наименование характеристики	Значение характеристики		
1	2	3		
1.	Адрес земельного участка	Российская Федерация, Новгородская область, город Великий Новгород, улица Хутынская, На земельном участке расположено здание, административное, 5б.		
1.1.	Сведения о местоположении земельного участка (при отсутствии адреса) в структурированном в соответствии с федеральной информационной адресной системой виде	-		
1.2.	Дополнительные сведения о местоположении земельного участка	-		
2.	Площадь земельного участка ± величина погрешности определения (вычисления) площади (P ± ΔP), м ²	3365 ± 20		
3.	Формула, примененная для расчета предельной допустимой погрешности определения площади земельного участка, с подставленными значениями и итоговые (вычисленные) значения (ΔP), м ²	$\Delta P = 3.5 * M_t * \sqrt{P} = 3.5 * 0,1 * \sqrt{3365} = 20$		
4.	Площадь земельного участка согласно сведениям Единого государственного реестра недвижимости (P _{кад}), м ²	3366		
5.	Оценка расхождения P и P _{кад} (P - P _{кад}), м ²	1		
6.	Предельные минимальный и максимальный размеры земельного участка (P _{мин} и P _{макс}), м ²	-		
7.	Кадастровый номер или иной государственный учетный номер (инвентарный) объекта недвижимости, расположенного на земельном участке	53:23:7302802:73		
8.	Вид (виды) разрешенного использования	для эксплуатации центра социальной адаптации		

3. Сведения о характеристиках уточняемого земельного участка с кадастровым номером 53:23:7302802:15 :

№ п/п	Наименование характеристики	Значение характеристики
1	2	3
8.1.	Дополнительные сведения об использовании земельного участка	-
9.	Сведения о земельных участках (землях общего пользования, территории общего пользования), посредством которых обеспечивается доступ	Земли общего пользования
10.	Иные сведения	-

4. Пояснения к сведениям об уточняемом земельном участке с кадастровым номером 53:23:7302802:15 :

1. -

Сведения об уточняемых земельных участках, необходимые для исправления реестровых ошибок в сведениях о местоположении их границ

1. Сведения о характерных точках границ уточняемого земельного участка с кадастровым номером 53:23:7302802:29 :

Система координат МСК-53, зона 2

Зона №2

Обозначение характерных точек границ	Координаты, м				Метод определения координат	Формулы, примененные для расчета средней квадратической погрешности определения координат характерных точек границ (Mt), с подставленными в такие формулы значениями и итоговые (вычисленные) значения Mt, м	Описание закрепления точки
	содержатся в Едином государственном реестре недвижимости		определены в результате выполнения комплексных кадастровых работ				
	X	Y	X	Y			
1	2	3	4	5	6	7	8
180	578803.32	2181295.57	578803.32	2181295.57	Метод спутниковых геодезических измерений (определений)	$Mt = (m_{\beta}/\rho \sin(\gamma+\delta))\sqrt{((d_1 d_2/a)^2+(d_2 d_3/b)^2)}=0.10$	-
179	578789.67	2181302.04	578789.67	2181302.04	Метод спутниковых геодезических измерений (определений)	$Mt = (m_{\beta}/\rho \sin(\gamma+\delta))\sqrt{((d_1 d_2/a)^2+(d_2 d_3/b)^2)}=0.10$	-
175	578786.71	2181295.49	578786.71	2181295.49	Метод спутниковых геодезических измерений (определений)	$Mt = (m_{\beta}/\rho \sin(\gamma+\delta))\sqrt{((d_1 d_2/a)^2+(d_2 d_3/b)^2)}=0.10$	-
206	578800.74	2181289.64	578800.74	2181289.64	Метод спутниковых геодезических измерений (определений)	$Mt = (m_{\beta}/\rho \sin(\gamma+\delta))\sqrt{((d_1 d_2/a)^2+(d_2 d_3/b)^2)}=0.10$	-
180	578803.32	2181295.57	578803.32	2181295.57	Метод спутниковых геодезических измерений (определений)	$Mt = (m_{\beta}/\rho \sin(\gamma+\delta))\sqrt{((d_1 d_2/a)^2+(d_2 d_3/b)^2)}=0.10$	-

2. Сведения о частях границ уточняемого земельного участка с кадастровым номером 53:23:7302802:29 :

Обозначение части границ		Горизонтальное проложение (S), м	Описание прохождения части границ	Сведения о согласовании местоположения границ (согласовано/спорное)
от т.	до т.			
1	2	3	4	5
180	179	15.11	-	-
179	175	7.19	-	-
175	206	15.20	-	-
206	180	6.47	-	-

3. Сведения о характеристиках уточняемого земельного участка с кадастровым номером 53:23:7302802:29 :		
№ п/п	Наименование характеристики	Значение характеристики
1	2	3
1.	Адрес земельного участка	Российская Федерация, Новгородская область, город Великий Новгород, улица Хутынская, дом 3а
1.1.	Сведения о местоположении земельного участка (при отсутствии адреса) в структурированном в соответствии с федеральной информационной адресной системой виде	-
1.2.	Дополнительные сведения о местоположении земельного участка	-
2.	Площадь земельного участка \pm величина погрешности определения (вычисления) площади ($P \pm \Delta P$), м ²	103 \pm 4
3.	Формула, примененная для расчета предельной допустимой погрешности определения площади земельного участка, с подставленными значениями и итоговые (вычисленные) значения (ΔP), м ²	$\Delta P = 3.5 * M_t * \sqrt{P} = 3.5 * 0,1 * \sqrt{103} = 4$
4.	Площадь земельного участка согласно сведениям Единого государственного реестра недвижимости (Ркад), м ²	104
5.	Оценка расхождения Р и Ркад ($P - P_{кад}$), м ²	1
6.	Предельные минимальный и максимальный размеры земельного участка (Рмин и Рмакс), м ²	-
7.	Кадастровый номер или иной государственный учетный номер (инвентарный) объекта недвижимости, расположенного на земельном участке	53:23:7302802:58
8.	Вид (виды) разрешенного использования	для эксплуатации закусочной
8.1.	Дополнительные сведения об использовании земельного участка	-
9.	Сведения о земельных участках (землях общего пользования, территории общего пользования), посредством которых обеспечивается доступ	Земли общего пользования
10.	Иные сведения	-
4. Пояснения к сведениям об уточняемом земельном участке с кадастровым номером 53:23:7302802:29 :		
1.	-	

Сведения об уточняемых земельных участках, необходимые для исправления реестровых ошибок в сведениях о местоположении их границ

1. Сведения о характерных точках границ уточняемого земельного участка с кадастровым номером 53:23:7302802:42 :

Система координат МСК-53, зона 2						Зона №2	
Обозначение характерных точек границ	Координаты, м				Метод определения координат	Формулы, примененные для расчета средней квадратической погрешности определения координат характерных точек границ (Mt), с подставленными в такие формулы значениями и итоговые (вычисленные) значения Mt, м	Описание закрепления точки
	содержатся в Едином государственном реестре недвижимости		определены в результате выполнения комплексных кадастровых работ				
	X	Y	X	Y			
1	2	3	4	5	6	7	8
207	578870.89	2181303.15	578870.89	2181303.15	Метод спутниковых геодезических измерений (определений)	$Mt = (m_p / \rho \sin(\gamma + \delta)) \sqrt{((d_1 d_2 / a)^2 + (d_2 d_3 / b)^2)} = 0.10$	-
208	578859.97	2181298.27	578859.97	2181298.27	Метод спутниковых геодезических измерений (определений)	$Mt = (m_p / \rho \sin(\gamma + \delta)) \sqrt{((d_1 d_2 / a)^2 + (d_2 d_3 / b)^2)} = 0.10$	-
209	578854.69	2181294.89	578854.69	2181294.89	Метод спутниковых геодезических измерений (определений)	$Mt = (m_p / \rho \sin(\gamma + \delta)) \sqrt{((d_1 d_2 / a)^2 + (d_2 d_3 / b)^2)} = 0.10$	-
210	578826.06	2181273.37	578826.06	2181273.37	Метод спутниковых геодезических измерений (определений)	$Mt = (m_p / \rho \sin(\gamma + \delta)) \sqrt{((d_1 d_2 / a)^2 + (d_2 d_3 / b)^2)} = 0.10$	-
211	578823.46	2181270.47	578823.46	2181270.47	Метод спутниковых геодезических измерений (определений)	$Mt = (m_p / \rho \sin(\gamma + \delta)) \sqrt{((d_1 d_2 / a)^2 + (d_2 d_3 / b)^2)} = 0.10$	-
212	578837.85	2181246.67	578837.85	2181246.67	Метод спутниковых геодезических измерений (определений)	$Mt = (m_p / \rho \sin(\gamma + \delta)) \sqrt{((d_1 d_2 / a)^2 + (d_2 d_3 / b)^2)} = 0.10$	-
213	578838.40	2181245.40	578838.40	2181245.40	Метод спутниковых геодезических измерений (определений)	$Mt = (m_p / \rho \sin(\gamma + \delta)) \sqrt{((d_1 d_2 / a)^2 + (d_2 d_3 / b)^2)} = 0.10$	-
214	578850.73	2181217.73	578850.73	2181217.73	Метод спутниковых геодезических измерений (определений)	$Mt = (m_p / \rho \sin(\gamma + \delta)) \sqrt{((d_1 d_2 / a)^2 + (d_2 d_3 / b)^2)} = 0.10$	-
215	578879.41	2181229.63	578879.41	2181229.63	Метод спутниковых геодезических измерений (определений)	$Mt = (m_p / \rho \sin(\gamma + \delta)) \sqrt{((d_1 d_2 / a)^2 + (d_2 d_3 / b)^2)} = 0.10$	-

1. Сведения о характерных точках границ уточняемого земельного участка с кадастровым номером 53:23:7302802:42 :							
Система координат МСК-53, зона 2							Зона № 2
Обозначение характерных точек границ	Координаты, м				Метод определения координат	Формулы, примененные для расчета средней квадратической погрешности определения координат характерных точек границ (Mt), с подставленными в такие формулы значениями и итоговые (вычисленные) значения Mt, м	Описание закрепле ния точки
	содержатся в Едином государственном реестре недвижимости		определены в результате выполнения комплексных кадастровых работ				
	X	Y	X	Y			
1	2	3	4	5	6	7	8
216	578887.06	2181231.27	578887.06	2181231.27	Метод спутниковых геодезических измерений (определений)	$Mt = (m_{\beta}/\rho \sin(\gamma+\delta))\sqrt{((d_1 d_2/a)^2+(d_2 d_3/b)^2)}=0.10$	-
124	578894.85	2181234.37	578894.85	2181234.37	Метод спутниковых геодезических измерений (определений)	$Mt = (m_{\beta}/\rho \sin(\gamma+\delta))\sqrt{((d_1 d_2/a)^2+(d_2 d_3/b)^2)}=0.10$	-
217	578903.30	2181238.62	578903.30	2181238.62	Метод спутниковых геодезических измерений (определений)	$Mt = (m_{\beta}/\rho \sin(\gamma+\delta))\sqrt{((d_1 d_2/a)^2+(d_2 d_3/b)^2)}=0.10$	-
218	578905.06	2181234.29	578905.06	2181234.29	Метод спутниковых геодезических измерений (определений)	$Mt = (m_{\beta}/\rho \sin(\gamma+\delta))\sqrt{((d_1 d_2/a)^2+(d_2 d_3/b)^2)}=0.10$	-
219	578915.57	2181209.66	578915.57	2181209.66	Метод спутниковых геодезических измерений (определений)	$Mt = (m_{\beta}/\rho \sin(\gamma+\delta))\sqrt{((d_1 d_2/a)^2+(d_2 d_3/b)^2)}=0.10$	-
220	578927.90	2181214.67	578927.90	2181214.67	Метод спутниковых геодезических измерений (определений)	$Mt = (m_{\beta}/\rho \sin(\gamma+\delta))\sqrt{((d_1 d_2/a)^2+(d_2 d_3/b)^2)}=0.10$	-
221	578919.54	2181235.13	578919.54	2181235.13	Метод спутниковых геодезических измерений (определений)	$Mt = (m_{\beta}/\rho \sin(\gamma+\delta))\sqrt{((d_1 d_2/a)^2+(d_2 d_3/b)^2)}=0.10$	-
222	578922.44	2181240.54	578922.44	2181240.54	Метод спутниковых геодезических измерений (определений)	$Mt = (m_{\beta}/\rho \sin(\gamma+\delta))\sqrt{((d_1 d_2/a)^2+(d_2 d_3/b)^2)}=0.10$	-
223	578920.67	2181245.02	578920.67	2181245.02	Метод спутниковых геодезических измерений (определений)	$Mt = (m_{\beta}/\rho \sin(\gamma+\delta))\sqrt{((d_1 d_2/a)^2+(d_2 d_3/b)^2)}=0.10$	-
224	578930.52	2181249.33	578930.52	2181249.33	Метод спутниковых геодезических измерений (определений)	$Mt = (m_{\beta}/\rho \sin(\gamma+\delta))\sqrt{((d_1 d_2/a)^2+(d_2 d_3/b)^2)}=0.10$	-

1. Сведения о характерных точках границ уточняемого земельного участка с кадастровым номером 53:23:7302802:42 :							
Система координат МСК-53, зона 2							Зона № 2
Обозначение характерных точек границ	Координаты, м				Метод определения координат	Формулы, примененные для расчета средней квадратической погрешности определения координат характерных точек границ (Mt), с подставленными в такие формулы значениями и итоговые (вычисленные) значения Mt, м	Описание закрепления точки
	содержатся в Едином государственном реестре недвижимости		определены в результате выполнения комплексных кадастровых работ				
	X	Y	X	Y			
1	2	3	4	5	6	7	8
225	578930.74	2181248.88	578930.74	2181248.88	Метод спутниковых геодезических измерений (определений)	$Mt = (m_{\rho} / \rho \sin(\gamma + \delta)) \sqrt{((d_1 d_2 / a)^2 + (d_2 d_3 / b)^2)} = 0.10$	-
226	578939.33	2181252.08	578939.33	2181252.08	Метод спутниковых геодезических измерений (определений)	$Mt = (m_{\rho} / \rho \sin(\gamma + \delta)) \sqrt{((d_1 d_2 / a)^2 + (d_2 d_3 / b)^2)} = 0.10$	-
227	578932.87	2181269.81	578932.87	2181269.81	Метод спутниковых геодезических измерений (определений)	$Mt = (m_{\rho} / \rho \sin(\gamma + \delta)) \sqrt{((d_1 d_2 / a)^2 + (d_2 d_3 / b)^2)} = 0.10$	-
228	578938.89	2181272.15	578938.89	2181272.15	Метод спутниковых геодезических измерений (определений)	$Mt = (m_{\rho} / \rho \sin(\gamma + \delta)) \sqrt{((d_1 d_2 / a)^2 + (d_2 d_3 / b)^2)} = 0.10$	-
229	578940.38	2181272.28	578940.20	2181272.70	Метод спутниковых геодезических измерений (определений)	$Mt = (m_{\rho} / \rho \sin(\gamma + \delta)) \sqrt{((d_1 d_2 / a)^2 + (d_2 d_3 / b)^2)} = 0.10$	-
230	578929.22	2181300.90	578929.22	2181300.90	Метод спутниковых геодезических измерений (определений)	$Mt = (m_{\rho} / \rho \sin(\gamma + \delta)) \sqrt{((d_1 d_2 / a)^2 + (d_2 d_3 / b)^2)} = 0.10$	-
231	578918.48	2181296.26	578918.48	2181296.26	Метод спутниковых геодезических измерений (определений)	$Mt = (m_{\rho} / \rho \sin(\gamma + \delta)) \sqrt{((d_1 d_2 / a)^2 + (d_2 d_3 / b)^2)} = 0.10$	-
232	578912.57	2181296.50	578912.57	2181296.50	Метод спутниковых геодезических измерений (определений)	$Mt = (m_{\rho} / \rho \sin(\gamma + \delta)) \sqrt{((d_1 d_2 / a)^2 + (d_2 d_3 / b)^2)} = 0.10$	-
207	578870.89	2181303.15	578870.89	2181303.15	Метод спутниковых геодезических измерений (определений)	$Mt = (m_{\rho} / \rho \sin(\gamma + \delta)) \sqrt{((d_1 d_2 / a)^2 + (d_2 d_3 / b)^2)} = 0.10$	-

2. Сведения о частях границ уточняемого земельного участка с кадастровым номером 53:23:7302802:42 :				
Обозначение части границ		Горизонтальное проложение (S), м	Описание прохождения части границ	Сведения о согласовании местоположения границ (согласовано/спорное)
от т.	до т.			
1	2	3	4	5
207	208	11.96	-	-
208	209	6.27	-	-
209	210	35.82	-	-
210	211	3.89	-	-
211	212	27.81	-	-
212	213	1.38	-	-
213	214	30.29	-	-
214	215	31.05	-	-
215	216	7.82	-	-
216	124	8.38	-	-
124	217	9.46	-	-
217	218	4.67	-	-
218	219	26.78	-	-
219	220	13.31	-	-
220	221	22.10	-	-
221	222	6.14	-	-
222	223	4.82	-	-
223	224	10.75	-	-
224	225	0.50	-	-
225	226	9.17	-	-
226	227	18.87	-	-
227	228	6.46	-	-
228	229	1.42	-	-
229	230	30.26	-	-
230	231	11.70	-	-
231	232	5.91	-	-
232	207	42.21	-	-

3. Сведения о характеристиках уточняемого земельного участка с кадастровым номером 53:23:7302802:42 :		
№ п/п	Наименование характеристики	Значение характеристики
1	2	3
1.	Адрес земельного участка	Российская Федерация, Новгородская область, город Великий Новгород, улица Большая Московская, дом 94а
1.1.	Сведения о местоположении земельного участка (при отсутствии адреса) в структурированном в соответствии с федеральной информационной адресной системой виде	-
1.2.	Дополнительные сведения о местоположении земельного участка	-
2.	Площадь земельного участка ± величина погрешности определения (вычисления) площади ($P \pm \Delta P$), м ²	6905 ± 29

3. Сведения о характеристиках уточняемого земельного участка с кадастровым номером 53:23:7302802:42 :		
№ п/п	Наименование характеристики	Значение характеристики
1	2	3
3.	Формула, примененная для расчета предельной допустимой погрешности определения площади земельного участка, с подставленными значениями и итоговые (вычисленные) значения (ΔP), м2	$\Delta P=3.5*Mt*\sqrt{P}=3.5*0,1*\sqrt{6905}=29$
4.	Площадь земельного участка согласно сведениям Единого государственного реестра недвижимости (Ркад), м2	6905
5.	Оценка расхождения Р и Ркад (Р - Ркад), м2	-
6.	Предельные минимальный и максимальный размеры земельного участка (Рмин и Рмакс), м2	-
7.	Кадастровый номер или иной государственный учетный номер (инвентарный) объекта недвижимости, расположенного на земельном участке	53:23:7302802:708 53:23:7302802:709 53:23:7302802:710 53:23:7302802:809 53:23:7302802:810
8.	Вид (виды) разрешенного использования	для эксплуатации производственных зданий со стоянкой спецавтомашин
8.1.	Дополнительные сведения об использовании земельного участка	-
9.	Сведения о земельных участках (землях общего пользования, территории общего пользования), посредством которых обеспечивается доступ	Земли общего пользования
10.	Иные сведения	-
4. Пояснения к сведениям об уточняемом земельном участке с кадастровым номером 53:23:7302802:42 :		
1.	-	

Сведения об уточняемых земельных участках, необходимые для исправления реестровых ошибок в сведениях о местоположении их границ

1. Сведения о характерных точках границ уточняемого земельного участка с кадастровым номером 53:23:7302802:47 :

Система координат МСК-53, зона 2

Зона №2

Обозначение характерных точек границ	Координаты, м				Метод определения координат	Формулы, примененные для расчета средней квадратической погрешности определения координат характерных точек границ (Mt), с подставленными в такие формулы значениями и итоговые (вычисленные) значения Mt, м	Описание закрепления точки
	содержатся в Едином государственном реестре недвижимости		определены в результате выполнения комплексных кадастровых работ				
	X	Y	X	Y			
1	2	3	4	5	6	7	8
233	579077.70	2181410.16	579077.70	2181410.16	Метод спутниковых геодезических измерений (определений)	$Mt = (m_{\rho}/\rho \sin(\gamma+\delta))\sqrt{((d_1 d_2/a)^2+(d_2 d_3/b)^2)}=0.10$	-
234	579073.24	2181420.00	579073.24	2181420.00	Метод спутниковых геодезических измерений (определений)	$Mt = (m_{\rho}/\rho \sin(\gamma+\delta))\sqrt{((d_1 d_2/a)^2+(d_2 d_3/b)^2)}=0.10$	-
235	579065.72	2181436.48	579065.72	2181436.48	Метод спутниковых геодезических измерений (определений)	$Mt = (m_{\rho}/\rho \sin(\gamma+\delta))\sqrt{((d_1 d_2/a)^2+(d_2 d_3/b)^2)}=0.10$	-
236	579069.16	2181438.42	579069.16	2181438.42	Метод спутниковых геодезических измерений (определений)	$Mt = (m_{\rho}/\rho \sin(\gamma+\delta))\sqrt{((d_1 d_2/a)^2+(d_2 d_3/b)^2)}=0.10$	-
237	579066.66	2181446.29	579066.66	2181446.29	Метод спутниковых геодезических измерений (определений)	$Mt = (m_{\rho}/\rho \sin(\gamma+\delta))\sqrt{((d_1 d_2/a)^2+(d_2 d_3/b)^2)}=0.10$	-
238	579057.14	2181465.72	579057.14	2181465.72	Метод спутниковых геодезических измерений (определений)	$Mt = (m_{\rho}/\rho \sin(\gamma+\delta))\sqrt{((d_1 d_2/a)^2+(d_2 d_3/b)^2)}=0.10$	-
239	579057.58	2181467.41	579057.58	2181467.41	Метод спутниковых геодезических измерений (определений)	$Mt = (m_{\rho}/\rho \sin(\gamma+\delta))\sqrt{((d_1 d_2/a)^2+(d_2 d_3/b)^2)}=0.10$	-
240	579056.38	2181469.94	579056.38	2181469.94	Метод спутниковых геодезических измерений (определений)	$Mt = (m_{\rho}/\rho \sin(\gamma+\delta))\sqrt{((d_1 d_2/a)^2+(d_2 d_3/b)^2)}=0.10$	-
241	579037.70	2181480.02	579037.70	2181480.02	Метод спутниковых геодезических измерений (определений)	$Mt = (m_{\rho}/\rho \sin(\gamma+\delta))\sqrt{((d_1 d_2/a)^2+(d_2 d_3/b)^2)}=0.10$	-

1. Сведения о характерных точках границ уточняемого земельного участка с кадастровым номером 53:23:7302802:47 :							
Система координат МСК-53, зона 2							Зона № 2
Обозначение характерных точек границ	Координаты, м				Метод определения координат	Формулы, примененные для расчета средней квадратической погрешности определения координат характерных точек границ (Mt), с подставленными в такие формулы значениями и итоговые (вычисленные) значения Mt, м	Описание закрепления точки
	содержатся в Едином государственном реестре недвижимости		определены в результате выполнения комплексных кадастровых работ				
	X	Y	X	Y			
1	2	3	4	5	6	7	8
242	579013.50	2181490.34	579013.50	2181490.34	Метод спутниковых геодезических измерений (определений)	$Mt = (m_{\beta}/\rho \sin(\gamma+\delta))\sqrt{((d_1 d_2/a)^2+(d_2 d_3/b)^2)}=0.10$	-
243	579012.54	2181488.35	579012.54	2181488.35	Метод спутниковых геодезических измерений (определений)	$Mt = (m_{\beta}/\rho \sin(\gamma+\delta))\sqrt{((d_1 d_2/a)^2+(d_2 d_3/b)^2)}=0.10$	-
244	579003.09	2181468.73	579003.09	2181468.73	Метод спутниковых геодезических измерений (определений)	$Mt = (m_{\beta}/\rho \sin(\gamma+\delta))\sqrt{((d_1 d_2/a)^2+(d_2 d_3/b)^2)}=0.10$	-
245	578993.04	2181448.27	578993.04	2181448.27	Метод спутниковых геодезических измерений (определений)	$Mt = (m_{\beta}/\rho \sin(\gamma+\delta))\sqrt{((d_1 d_2/a)^2+(d_2 d_3/b)^2)}=0.10$	-
246	578982.80	2181427.28	578982.80	2181427.28	Метод спутниковых геодезических измерений (определений)	$Mt = (m_{\beta}/\rho \sin(\gamma+\delta))\sqrt{((d_1 d_2/a)^2+(d_2 d_3/b)^2)}=0.10$	-
247	578969.04	2181398.95	578969.04	2181398.95	Метод спутниковых геодезических измерений (определений)	$Mt = (m_{\beta}/\rho \sin(\gamma+\delta))\sqrt{((d_1 d_2/a)^2+(d_2 d_3/b)^2)}=0.10$	-
248	578960.62	2181380.29	578960.62	2181380.29	Метод спутниковых геодезических измерений (определений)	$Mt = (m_{\beta}/\rho \sin(\gamma+\delta))\sqrt{((d_1 d_2/a)^2+(d_2 d_3/b)^2)}=0.10$	-
249	578987.89	2181367.96	578987.89	2181367.96	Метод спутниковых геодезических измерений (определений)	$Mt = (m_{\beta}/\rho \sin(\gamma+\delta))\sqrt{((d_1 d_2/a)^2+(d_2 d_3/b)^2)}=0.10$	-
250	578996.54	2181385.94	578996.54	2181385.94	Метод спутниковых геодезических измерений (определений)	$Mt = (m_{\beta}/\rho \sin(\gamma+\delta))\sqrt{((d_1 d_2/a)^2+(d_2 d_3/b)^2)}=0.10$	-
251	578989.39	2181389.84	578989.39	2181389.84	Метод спутниковых геодезических измерений (определений)	$Mt = (m_{\beta}/\rho \sin(\gamma+\delta))\sqrt{((d_1 d_2/a)^2+(d_2 d_3/b)^2)}=0.10$	-

1. Сведения о характерных точках границ уточняемого земельного участка с кадастровым номером 53:23:7302802:47 :							
Система координат МСК-53, зона 2							Зона № 2
Обозначение характерных точек границ	Координаты, м				Метод определения координат	Формулы, примененные для расчета средней квадратической погрешности определения координат характерных точек границ (Mt), с подставленными в такие формулы значениями и итоговые (вычисленные) значения Mt, м	Описание закрепления точки
	содержатся в Едином государственном реестре недвижимости		определены в результате выполнения комплексных кадастровых работ				
	X	Y	X	Y			
1	2	3	4	5	6	7	8
252	579005.24	2181413.25	579005.24	2181413.25	Метод спутниковых геодезических измерений (определений)	$Mt = (m_{\rho} / \rho \sin(\gamma + \delta)) \sqrt{((d_1 d_2 / a)^2 + (d_2 d_3 / b)^2)} = 0.10$	-
253	579006.36	2181412.53	579006.36	2181412.53	Метод спутниковых геодезических измерений (определений)	$Mt = (m_{\rho} / \rho \sin(\gamma + \delta)) \sqrt{((d_1 d_2 / a)^2 + (d_2 d_3 / b)^2)} = 0.10$	-
254	579014.33	2181421.77	579014.33	2181421.77	Метод спутниковых геодезических измерений (определений)	$Mt = (m_{\rho} / \rho \sin(\gamma + \delta)) \sqrt{((d_1 d_2 / a)^2 + (d_2 d_3 / b)^2)} = 0.10$	-
255	579018.93	2181413.68	579018.93	2181413.68	Метод спутниковых геодезических измерений (определений)	$Mt = (m_{\rho} / \rho \sin(\gamma + \delta)) \sqrt{((d_1 d_2 / a)^2 + (d_2 d_3 / b)^2)} = 0.10$	-
256	579030.20	2181387.71	579030.20	2181387.71	Метод спутниковых геодезических измерений (определений)	$Mt = (m_{\rho} / \rho \sin(\gamma + \delta)) \sqrt{((d_1 d_2 / a)^2 + (d_2 d_3 / b)^2)} = 0.10$	-
257	579052.44	2181397.93	579052.44	2181397.93	Метод спутниковых геодезических измерений (определений)	$Mt = (m_{\rho} / \rho \sin(\gamma + \delta)) \sqrt{((d_1 d_2 / a)^2 + (d_2 d_3 / b)^2)} = 0.10$	-
233	579077.70	2181410.16	579077.70	2181410.16	Метод спутниковых геодезических измерений (определений)	$Mt = (m_{\rho} / \rho \sin(\gamma + \delta)) \sqrt{((d_1 d_2 / a)^2 + (d_2 d_3 / b)^2)} = 0.10$	-
2. Сведения о частях границ уточняемого земельного участка с кадастровым номером 53:23:7302802:47 :							
Обозначение части границ		Горизонтальное проложение (S), м	Описание прохождения части границ	Сведения о согласовании местоположения границ (согласовано/спорное)			
от т.	до т.						
1	2	3	4	5			
233	234	10.80	-	-			
234	235	18.11	-	-			
235	236	3.95	-	-			
236	237	8.26	-	-			
237	238	21.64	-	-			

2. Сведения о частях границ уточняемого земельного участка с кадастровым номером 53:23:7302802:47 :				
Обозначение части границ		Горизонтальное проложение (S), м	Описание прохождения части границ	Сведения о согласовании местоположения границ (согласовано/спорное)
от т.	до т.			
1	2	3	4	5
238	239	1.75	-	-
239	240	2.80	-	-
240	241	21.23	-	-
241	242	26.31	-	-
242	243	2.21	-	-
243	244	21.78	-	-
244	245	22.80	-	-
245	246	23.35	-	-
246	247	31.49	-	-
247	248	20.47	-	-
248	249	29.93	-	-
249	250	19.95	-	-
250	251	8.14	-	-
251	252	28.27	-	-
252	253	1.33	-	-
253	254	12.20	-	-
254	255	9.31	-	-
255	256	28.31	-	-
256	257	24.48	-	-
257	233	28.06	-	-
3. Сведения о характеристиках уточняемого земельного участка с кадастровым номером 53:23:7302802:47 :				
№ п/п	Наименование характеристики		Значение характеристики	
1	2		3	
1.	Адрес земельного участка		Российская Федерация, Новгородская область, город Великий Новгород, улица Маловишерская, дом 1	
1.1.	Сведения о местоположении земельного участка (при отсутствии адреса) в структурированном в соответствии с федеральной информационной адресной системой виде		-	
1.2.	Дополнительные сведения о местоположении земельного участка		-	
2.	Площадь земельного участка ± величина погрешности определения (вычисления) площади ($P \pm \Delta P$), м ²		6812 ± 29	
3.	Формула, примененная для расчета предельной допустимой погрешности определения площади земельного участка, с подставленными значениями и итоговые (вычисленные) значения (ΔP), м ²		$\Delta P = 3.5 * M_t * \sqrt{P} = 3.5 * 0,1 * \sqrt{6812} = 29$	
4.	Площадь земельного участка согласно сведениям Единого государственного реестра недвижимости (Ркад), м ²		6812	
5.	Оценка расхождения Р и Ркад ($P - P_{кад}$), м ²		-	
6.	Предельные минимальный и максимальный размеры земельного участка ($P_{мин}$ и $P_{макс}$), м ²		-	

3. Сведения о характеристиках уточняемого земельного участка с кадастровым номером 53:23:7302802:47 :		
№ п/п	Наименование характеристики	Значение характеристики
1	2	3
7.	Кадастровый номер или иной государственный учетный номер (инвентарный) объекта недвижимости, расположенного на земельном участке	53:23:7302802:321 53:23:0000000:5404 53:23:0000000:5405 53:23:0000000:16066
8.	Вид (виды) разрешенного использования	для строительства и эксплуатации многоквартирного жилого дома
8.1.	Дополнительные сведения об использовании земельного участка	-
9.	Сведения о земельных участках (землях общего пользования, территории общего пользования), посредством которых обеспечивается доступ	Земли общего пользования
10.	Иные сведения	-
4. Пояснения к сведениям об уточняемом земельном участке с кадастровым номером 53:23:7302802:47 :		
1.	-	

Сведения об уточняемых земельных участках, необходимые для исправления реестровых ошибок в сведениях о местоположении их границ

1. Сведения о характерных точках границ уточняемого земельного участка с кадастровым номером 53:23:7302802:49 :

Система координат МСК-53, зона 2

Зона №2

Обозначение характерных точек границ	Координаты, м				Метод определения координат	Формулы, примененные для расчета средней квадратической погрешности определения координат характерных точек границ (Mt), с подставленными в такие формулы значениями и итоговые (вычисленные) значения Mt, м	Описание закрепления точки
	содержатся в Едином государственном реестре недвижимости		определены в результате выполнения комплексных кадастровых работ				
	X	Y	X	Y			
1	2	3	4	5	6	7	8
258	579136.40	2181296.89	579136.40	2181296.89	Метод спутниковых геодезических измерений (определений)	$Mt = (m_{\beta}/\rho \sin(\gamma+\delta))\sqrt{((d_1 d_2/a)^2 + (d_2 d_3/b)^2)} = 0.10$	-
259	579134.72	2181301.35	579134.72	2181301.35	Метод спутниковых геодезических измерений (определений)	$Mt = (m_{\beta}/\rho \sin(\gamma+\delta))\sqrt{((d_1 d_2/a)^2 + (d_2 d_3/b)^2)} = 0.10$	-
260	579128.50	2181298.99	579128.50	2181298.99	Метод спутниковых геодезических измерений (определений)	$Mt = (m_{\beta}/\rho \sin(\gamma+\delta))\sqrt{((d_1 d_2/a)^2 + (d_2 d_3/b)^2)} = 0.10$	-
261	579130.24	2181294.54	579130.24	2181294.54	Метод спутниковых геодезических измерений (определений)	$Mt = (m_{\beta}/\rho \sin(\gamma+\delta))\sqrt{((d_1 d_2/a)^2 + (d_2 d_3/b)^2)} = 0.10$	-
258	579136.40	2181296.89	579136.40	2181296.89	Метод спутниковых геодезических измерений (определений)	$Mt = (m_{\beta}/\rho \sin(\gamma+\delta))\sqrt{((d_1 d_2/a)^2 + (d_2 d_3/b)^2)} = 0.10$	-

2. Сведения о частях границ уточняемого земельного участка с кадастровым номером 53:23:7302802:49 :

Обозначение части границ		Горизонтальное проложение (S), м	Описание прохождения части границ	Сведения о согласовании местоположения границ (согласовано/спорное)
от т.	до т.			
1	2	3	4	5
258	259	4.77	-	-
259	260	6.65	-	-
260	261	4.78	-	-
261	258	6.59	-	-

3. Сведения о характеристиках уточняемого земельного участка с кадастровым номером 53:23:7302802:49 :		
№ п/п	Наименование характеристики	Значение характеристики
1	2	3
1.	Адрес земельного участка	Российская Федерация, Новгородская область, город Великий Новгород, улица Большая Московская
1.1.	Сведения о местоположении земельного участка (при отсутствии адреса) в структурированном в соответствии с федеральной информационной адресной системой виде	-
1.2.	Дополнительные сведения о местоположении земельного участка	-
2.	Площадь земельного участка ± величина погрешности определения (вычисления) площади ($P \pm \Delta P$), м ²	32 ± 2
3.	Формула, примененная для расчета предельной допустимой погрешности определения площади земельного участка, с подставленными значениями и итоговые (вычисленные) значения (ΔP), м ²	$\Delta P = 3.5 * M_t * \sqrt{P} = 3.5 * 0,1 * \sqrt{32} = 2$
4.	Площадь земельного участка согласно сведениям Единого государственного реестра недвижимости (Ркад), м ²	31
5.	Оценка расхождения Р и Ркад ($P - P_{кад}$), м ²	1
6.	Предельные минимальный и максимальный размеры земельного участка (Рмин и Рмакс), м ²	-
7.	Кадастровый номер или иной государственный учетный номер (инвентарный) объекта недвижимости, расположенного на земельном участке	-
8.	Вид (виды) разрешенного использования	временный объект (киоск по ремонту обуви)
8.1.	Дополнительные сведения об использовании земельного участка	-
9.	Сведения о земельных участках (землях общего пользования, территории общего пользования), посредством которых обеспечивается доступ	Земли общего пользования
10.	Иные сведения	-
4. Пояснения к сведениям об уточняемом земельном участке с кадастровым номером 53:23:7302802:49 :		
1.	-	

Сведения об уточняемых земельных участках, необходимые для исправления реестровых ошибок в сведениях о местоположении их границ

1. Сведения о характерных точках границ уточняемого земельного участка с кадастровым номером 53:23:7302802:50 :

Система координат МСК-53, зона 2

Зона №2

Обозначение характерных точек границ	Координаты, м				Метод определения координат	Формулы, примененные для расчета средней квадратической погрешности определения координат характерных точек границ (Mt), с подставленными в такие формулы значениями и итоговые (вычисленные) значения Mt, м	Описание закрепления точки
	содержатся в Едином государственном реестре недвижимости		определены в результате выполнения комплексных кадастровых работ				
	X	Y	X	Y			
1	2	3	4	5	6	7	8
262	579149.72	2181302.29	579149.72	2181302.29	Метод спутниковых геодезических измерений (определений)	$Mt = (m_{\rho}/\rho \sin(\gamma+\delta))\sqrt{((d_1 d_2/a)^2+(d_2 d_3/b)^2)}=0.10$	-
263	579138.33	2181330.86	579138.33	2181330.86	Метод спутниковых геодезических измерений (определений)	$Mt = (m_{\rho}/\rho \sin(\gamma+\delta))\sqrt{((d_1 d_2/a)^2+(d_2 d_3/b)^2)}=0.10$	-
264	579119.04	2181323.30	579119.04	2181323.30	Метод спутниковых геодезических измерений (определений)	$Mt = (m_{\rho}/\rho \sin(\gamma+\delta))\sqrt{((d_1 d_2/a)^2+(d_2 d_3/b)^2)}=0.10$	-
260	579128.50	2181298.99	579128.50	2181298.99	Метод спутниковых геодезических измерений (определений)	$Mt = (m_{\rho}/\rho \sin(\gamma+\delta))\sqrt{((d_1 d_2/a)^2+(d_2 d_3/b)^2)}=0.10$	-
259	579134.72	2181301.35	579134.72	2181301.35	Метод спутниковых геодезических измерений (определений)	$Mt = (m_{\rho}/\rho \sin(\gamma+\delta))\sqrt{((d_1 d_2/a)^2+(d_2 d_3/b)^2)}=0.10$	-
258	579136.40	2181296.89	579136.40	2181296.89	Метод спутниковых геодезических измерений (определений)	$Mt = (m_{\rho}/\rho \sin(\gamma+\delta))\sqrt{((d_1 d_2/a)^2+(d_2 d_3/b)^2)}=0.10$	-
262	579149.72	2181302.29	579149.72	2181302.29	Метод спутниковых геодезических измерений (определений)	$Mt = (m_{\rho}/\rho \sin(\gamma+\delta))\sqrt{((d_1 d_2/a)^2+(d_2 d_3/b)^2)}=0.10$	-

2. Сведения о частях границ уточняемого земельного участка с кадастровым номером 53:23:7302802:50 :

Обозначение части границ		Горизонтальное проложение (S), м	Описание прохождения части границ	Сведения о согласовании местоположения границ (согласовано/спорное)
от т.	до т.			
1	2	3	4	5
262	263	30.76	-	-
263	264	20.72	-	-

2. Сведения о частях границ уточняемого земельного участка с кадастровым номером 53:23:7302802:50 :				
Обозначение части границ		Горизонтальное проложение (S), м	Описание прохождения части границ	Сведения о согласовании местоположения границ (согласовано/спорное)
от т.	до т.			
1	2	3	4	5
264	260	26.09	-	-
260	259	6.65	-	-
259	258	4.77	-	-
258	262	14.37	-	-
3. Сведения о характеристиках уточняемого земельного участка с кадастровым номером 53:23:7302802:50 :				
№ п/п	Наименование характеристики		Значение характеристики	
1	2		3	
1.	Адрес земельного участка		Российская Федерация, Новгородская область, город Великий Новгород, улица Большая Московская	
1.1.	Сведения о местоположении земельного участка (при отсутствии адреса) в структурированном в соответствии с федеральной информационной адресной системой виде		-	
1.2.	Дополнительные сведения о местоположении земельного участка		-	
2.	Площадь земельного участка ± величина погрешности определения (вычисления) площади ($P \pm \Delta P$), м ²		612 ± 9	
3.	Формула, примененная для расчета предельной допустимой погрешности определения площади земельного участка, с подставленными значениями и итоговые (вычисленные) значения (ΔP), м ²		$\Delta P = 3.5 * M_t * \sqrt{P} = 3.5 * 0,1 * \sqrt{612} = 9$	
4.	Площадь земельного участка согласно сведениям Единого государственного реестра недвижимости (Ркад), м ²		612	
5.	Оценка расхождения P и Ркад ($P - P_{кад}$), м ²		-	
6.	Предельные минимальный и максимальный размеры земельного участка (Рмин и Рмакс), м ²		-	
7.	Кадастровый номер или иной государственный учетный номер (инвентарный) объекта недвижимости, расположенного на земельном участке		53:23:7302802:1046	
8.	Вид (виды) разрешенного использования		пошивочные ателье, фотоателье, ремонтные мастерские бытовой техники, парикмахерские и иные подобные объекты обслуживания населения	
8.1.	Дополнительные сведения об использовании земельного участка		-	
9.	Сведения о земельных участках (землях общего пользования, территории общего пользования), посредством которых обеспечивается доступ		Земли общего пользования	
10.	Иные сведения		-	
4. Пояснения к сведениям об уточняемом земельном участке с кадастровым номером 53:23:7302802:50 :				
1.	-			

Сведения об уточняемых земельных участках, необходимые для исправления реестровых ошибок в сведениях о местоположении их границ

1. Сведения о характерных точках границ уточняемого земельного участка с кадастровым номером 53:23:7302802:320 :

Система координат МСК-53, зона 2

Зона №2

Обозначение характерных точек границ	Координаты, м				Метод определения координат	Формулы, примененные для расчета средней квадратической погрешности определения координат характерных точек границ (Mt), с подставленными в такие формулы значениями и итоговые (вычисленные) значения Mt, м	Описание закрепления точки
	содержатся в Едином государственном реестре недвижимости		определены в результате выполнения комплексных кадастровых работ				
	X	Y	X	Y			
1	2	3	4	5	6	7	8
265	578796.74	2181245.73	578796.74	2181245.73	Метод спутниковых геодезических измерений (определений)	$Mt = (m_{\beta}/\rho \sin(\gamma+\delta))\sqrt{((d_1 d_2/a)^2+(d_2 d_3/b)^2)}=0.10$	-
266	578800.01	2181250.50	578800.01	2181250.50	Метод спутниковых геодезических измерений (определений)	$Mt = (m_{\beta}/\rho \sin(\gamma+\delta))\sqrt{((d_1 d_2/a)^2+(d_2 d_3/b)^2)}=0.10$	-
267	578794.78	2181254.17	578794.78	2181254.17	Метод спутниковых геодезических измерений (определений)	$Mt = (m_{\beta}/\rho \sin(\gamma+\delta))\sqrt{((d_1 d_2/a)^2+(d_2 d_3/b)^2)}=0.10$	-
268	578791.57	2181249.49	578791.57	2181249.49	Метод спутниковых геодезических измерений (определений)	$Mt = (m_{\beta}/\rho \sin(\gamma+\delta))\sqrt{((d_1 d_2/a)^2+(d_2 d_3/b)^2)}=0.10$	-
265	578796.74	2181245.73	578796.74	2181245.73	Метод спутниковых геодезических измерений (определений)	$Mt = (m_{\beta}/\rho \sin(\gamma+\delta))\sqrt{((d_1 d_2/a)^2+(d_2 d_3/b)^2)}=0.10$	-

2. Сведения о частях границ уточняемого земельного участка с кадастровым номером 53:23:7302802:320 :

Обозначение части границ		Горизонтальное проложение (S), м	Описание прохождения части границ	Сведения о согласовании местоположения границ (согласовано/спорное)
от т.	до т.			
1	2	3	4	5
265	266	5.78	-	-
266	267	6.39	-	-
267	268	5.68	-	-
268	265	6.39	-	-

3. Сведения о характеристиках уточняемого земельного участка с кадастровым номером 53:23:7302802:320 :		
№ п/п	Наименование характеристики	Значение характеристики
1	2	3
1.	Адрес земельного участка	Российская Федерация, Новгородская область, город Великий Новгород, улица Хутынская, дом 1а
1.1.	Сведения о местоположении земельного участка (при отсутствии адреса) в структурированном в соответствии с федеральной информационной адресной системой виде	-
1.2.	Дополнительные сведения о местоположении земельного участка	-
2.	Площадь земельного участка ± величина погрешности определения (вычисления) площади ($P \pm \Delta P$), м ²	37 ± 2
3.	Формула, примененная для расчета предельной допустимой погрешности определения площади земельного участка, с подставленными значениями и итоговые (вычисленные) значения (ΔP), м ²	$\Delta P = 3.5 * M_t * \sqrt{P} = 3.5 * 0,1 * \sqrt{37} = 2$
4.	Площадь земельного участка согласно сведениям Единого государственного реестра недвижимости (Ркад), м ²	37
5.	Оценка расхождения Р и Ркад ($P - P_{кад}$), м ²	-
6.	Предельные минимальный и максимальный размеры земельного участка (Рмин и Рмакс), м ²	-
7.	Кадастровый номер или иной государственный учетный номер (инвентарный) объекта недвижимости, расположенного на земельном участке	-
8.	Вид (виды) разрешенного использования	сооружения, коммуникации, объекты инженерной коммуникации
8.1.	Дополнительные сведения об использовании земельного участка	-
9.	Сведения о земельных участках (землях общего пользования, территории общего пользования), посредством которых обеспечивается доступ	Земли общего пользования
10.	Иные сведения	-
4. Пояснения к сведениям об уточняемом земельном участке с кадастровым номером 53:23:7302802:320 :		
1.	-	

Сведения об уточняемых земельных участках, необходимые для исправления реестровых ошибок в сведениях о местоположении их границ

1. Сведения о характерных точках границ уточняемого земельного участка с кадастровым номером 53:23:7302802:827 :

Система координат МСК-53, зона 2					Зона №2		
Обозначение характерных точек границ	Координаты, м				Метод определения координат	Формулы, примененные для расчета средней квадратической погрешности определения координат характерных точек границ (Mt), с подставленными в такие формулы значениями и итоговые (вычисленные) значения Mt, м	Описание закрепления точки
	содержатся в Едином государственном реестре недвижимости		определены в результате выполнения комплексных кадастровых работ				
	X	Y	X	Y			
1	2	3	4	5	6	7	8
269	578763.46	2181148.20	578763.46	2181148.20	Метод спутниковых геодезических измерений (определений)	$Mt = (m_{\beta}/\rho \sin(\gamma+\delta))\sqrt{((d_1 d_2/a)^2+(d_2 d_3/b)^2)}=0.10$	-
270	578736.16	2181213.13	578736.16	2181213.13	Метод спутниковых геодезических измерений (определений)	$Mt = (m_{\beta}/\rho \sin(\gamma+\delta))\sqrt{((d_1 d_2/a)^2+(d_2 d_3/b)^2)}=0.10$	-
271	578691.89	2181119.65	578691.89	2181119.65	Метод спутниковых геодезических измерений (определений)	$Mt = (m_{\beta}/\rho \sin(\gamma+\delta))\sqrt{((d_1 d_2/a)^2+(d_2 d_3/b)^2)}=0.10$	-
269	578763.46	2181148.20	578763.46	2181148.20	Метод спутниковых геодезических измерений (определений)	$Mt = (m_{\beta}/\rho \sin(\gamma+\delta))\sqrt{((d_1 d_2/a)^2+(d_2 d_3/b)^2)}=0.10$	-

2. Сведения о частях границ уточняемого земельного участка с кадастровым номером 53:23:7302802:827 :

Обозначение части границ		Горизонтальное проложение (S), м	Описание прохождения части границ	Сведения о согласовании местоположения границ (согласовано/спорное)
от т.	до т.			
1	2	3	4	5
269	270	70.44	-	-
270	271	103.43	-	-
271	269	77.05	-	-

3. Сведения о характеристиках уточняемого земельного участка с кадастровым номером 53:23:7302802:827 :

№ п/п	Наименование характеристики	Значение характеристики
1	2	3
1.	Адрес земельного участка	Российская Федерация, Новгородская область, город Великий Новгород
1.1.	Сведения о местоположении земельного участка (при отсутствии адреса) в структурированном в соответствии с федеральной информационной адресной системой виде	-

3. Сведения о характеристиках уточняемого земельного участка с кадастровым номером 53:23:7302802:827 :		
№ п/п	Наименование характеристики	Значение характеристики
1	2	3
1.2.	Дополнительные сведения о местоположении земельного участка	-
2.	Площадь земельного участка ± величина погрешности определения (вычисления) площади ($P \pm \Delta P$), м ²	2713 ± 18
3.	Формула, примененная для расчета предельной допустимой погрешности определения площади земельного участка, с подставленными значениями и итоговые (вычисленные) значения (ΔP), м ²	$\Delta P = 3.5 * M_t * \sqrt{P} = 3.5 * 0,1 * \sqrt{2713} = 18$
4.	Площадь земельного участка согласно сведениям Единого государственного реестра недвижимости ($P_{\text{кад}}$), м ²	2713
5.	Оценка расхождения P и $P_{\text{кад}}$ ($P - P_{\text{кад}}$), м ²	-
6.	Предельные минимальный и максимальный размеры земельного участка ($R_{\text{мин}}$ и $R_{\text{макс}}$), м ²	-
7.	Кадастровый номер или иной государственный учетный номер (инвентарный) объекта недвижимости, расположенного на земельном участке	-
8.	Вид (виды) разрешенного использования	земли общего пользования
8.1.	Дополнительные сведения об использовании земельного участка	-
9.	Сведения о земельных участках (землях общего пользования, территории общего пользования), посредством которых обеспечивается доступ	Земли общего пользования
10.	Иные сведения	-
4. Пояснения к сведениям об уточняемом земельном участке с кадастровым номером 53:23:7302802:827 :		
1.	-	

Сведения об уточняемых земельных участках, необходимые для исправления реестровых ошибок в сведениях о местоположении их границ

1. Сведения о характерных точках границ уточняемого земельного участка с кадастровым номером 53:23:7302802:1042 :

Система координат МСК-53, зона 2

Зона №2

Обозначение характерных точек границ	Координаты, м				Метод определения координат	Формулы, примененные для расчета средней квадратической погрешности определения координат характерных точек границ (Mt), с подставленными в такие формулы значениями и итоговые (вычисленные) значения Mt, м	Описание закрепления точки
	содержатся в Едином государственном реестре недвижимости		определены в результате выполнения комплексных кадастровых работ				
	X	Y	X	Y			
1	2	3	4	5	6	7	8
272	579100.30	2181348.31	579100.30	2181348.31	Метод спутниковых геодезических измерений (определений)	$Mt = (m_p / \rho \sin(\gamma + \delta)) \sqrt{((d_1 d_2 / a)^2 + (d_2 d_3 / b)^2)} = 0.10$	-
273	579084.21	2181387.50	579084.21	2181387.50	Метод спутниковых геодезических измерений (определений)	$Mt = (m_p / \rho \sin(\gamma + \delta)) \sqrt{((d_1 d_2 / a)^2 + (d_2 d_3 / b)^2)} = 0.10$	-
274	579082.49	2181391.69	579082.49	2181391.69	Метод спутниковых геодезических измерений (определений)	$Mt = (m_p / \rho \sin(\gamma + \delta)) \sqrt{((d_1 d_2 / a)^2 + (d_2 d_3 / b)^2)} = 0.10$	-
275	579081.15	2181395.14	579081.15	2181395.14	Метод спутниковых геодезических измерений (определений)	$Mt = (m_p / \rho \sin(\gamma + \delta)) \sqrt{((d_1 d_2 / a)^2 + (d_2 d_3 / b)^2)} = 0.10$	-
276	579078.68	2181397.63	579078.68	2181397.63	Метод спутниковых геодезических измерений (определений)	$Mt = (m_p / \rho \sin(\gamma + \delta)) \sqrt{((d_1 d_2 / a)^2 + (d_2 d_3 / b)^2)} = 0.10$	-
277	579019.60	2181371.17	579019.60	2181371.17	Метод спутниковых геодезических измерений (определений)	$Mt = (m_p / \rho \sin(\gamma + \delta)) \sqrt{((d_1 d_2 / a)^2 + (d_2 d_3 / b)^2)} = 0.10$	-
278	579005.83	2181364.61	579005.83	2181364.61	Метод спутниковых геодезических измерений (определений)	$Mt = (m_p / \rho \sin(\gamma + \delta)) \sqrt{((d_1 d_2 / a)^2 + (d_2 d_3 / b)^2)} = 0.10$	-
279	579009.98	2181353.84	579009.98	2181353.84	Метод спутниковых геодезических измерений (определений)	$Mt = (m_p / \rho \sin(\gamma + \delta)) \sqrt{((d_1 d_2 / a)^2 + (d_2 d_3 / b)^2)} = 0.10$	-
280	579006.78	2181342.64	579006.78	2181342.64	Метод спутниковых геодезических измерений (определений)	$Mt = (m_p / \rho \sin(\gamma + \delta)) \sqrt{((d_1 d_2 / a)^2 + (d_2 d_3 / b)^2)} = 0.10$	-

1. Сведения о характерных точках границ уточняемого земельного участка с кадастровым номером 53:23:7302802:1042 :							
Система координат МСК-53, зона 2							Зона № 2
Обозначение характерных точек границ	Координаты, м				Метод определения координат	Формулы, примененные для расчета средней квадратической погрешности определения координат характерных точек границ (Mt), с подставленными в такие формулы значениями и итоговые (вычисленные) значения Mt, м	Описание закрепления точки
	содержатся в Едином государственном реестре недвижимости		определены в результате выполнения комплексных кадастровых работ				
	X	Y	X	Y			
1	2	3	4	5	6	7	8
281	578996.84	2181338.55	578996.84	2181338.55	Метод спутниковых геодезических измерений (определений)	$Mt = (m_{\beta} / \rho \sin(\gamma + \delta)) \sqrt{((d_1 d_2 / a)^2 + (d_2 d_3 / b)^2)} = 0.10$	-
282	579005.15	2181320.98	579005.15	2181320.98	Метод спутниковых геодезических измерений (определений)	$Mt = (m_{\beta} / \rho \sin(\gamma + \delta)) \sqrt{((d_1 d_2 / a)^2 + (d_2 d_3 / b)^2)} = 0.10$	-
145	579006.85	2181321.72	579006.85	2181321.72	Метод спутниковых геодезических измерений (определений)	$Mt = (m_{\beta} / \rho \sin(\gamma + \delta)) \sqrt{((d_1 d_2 / a)^2 + (d_2 d_3 / b)^2)} = 0.10$	-
144	579013.33	2181307.65	579013.33	2181307.65	Метод спутниковых геодезических измерений (определений)	$Mt = (m_{\beta} / \rho \sin(\gamma + \delta)) \sqrt{((d_1 d_2 / a)^2 + (d_2 d_3 / b)^2)} = 0.10$	-
143	579018.56	2181296.17	579018.56	2181296.17	Метод спутниковых геодезических измерений (определений)	$Mt = (m_{\beta} / \rho \sin(\gamma + \delta)) \sqrt{((d_1 d_2 / a)^2 + (d_2 d_3 / b)^2)} = 0.10$	-
283	579032.56	2181301.91	579032.56	2181301.91	Метод спутниковых геодезических измерений (определений)	$Mt = (m_{\beta} / \rho \sin(\gamma + \delta)) \sqrt{((d_1 d_2 / a)^2 + (d_2 d_3 / b)^2)} = 0.10$	-
284	579035.11	2181295.19	579035.11	2181295.19	Метод спутниковых геодезических измерений (определений)	$Mt = (m_{\beta} / \rho \sin(\gamma + \delta)) \sqrt{((d_1 d_2 / a)^2 + (d_2 d_3 / b)^2)} = 0.10$	-
285	579048.53	2181300.23	579048.53	2181300.23	Метод спутниковых геодезических измерений (определений)	$Mt = (m_{\beta} / \rho \sin(\gamma + \delta)) \sqrt{((d_1 d_2 / a)^2 + (d_2 d_3 / b)^2)} = 0.10$	-
286	579039.26	2181323.84	579039.26	2181323.84	Метод спутниковых геодезических измерений (определений)	$Mt = (m_{\beta} / \rho \sin(\gamma + \delta)) \sqrt{((d_1 d_2 / a)^2 + (d_2 d_3 / b)^2)} = 0.10$	-
272	579100.30	2181348.31	579100.30	2181348.31	Метод спутниковых геодезических измерений (определений)	$Mt = (m_{\beta} / \rho \sin(\gamma + \delta)) \sqrt{((d_1 d_2 / a)^2 + (d_2 d_3 / b)^2)} = 0.10$	-

2. Сведения о частях границ уточняемого земельного участка с кадастровым номером 53:23:7302802:1042 :				
Обозначение части границ		Горизонтальное проложение (S), м	Описание прохождения части границ	Сведения о согласовании местоположения границ (согласовано/спорное)
от т.	до т.			
1	2	3	4	5
272	273	42.36	-	-
273	274	4.53	-	-
274	275	3.70	-	-
275	276	3.51	-	-
276	277	64.73	-	-
277	278	15.25	-	-
278	279	11.54	-	-
279	280	11.65	-	-
280	281	10.75	-	-
281	282	19.44	-	-
282	145	1.85	-	-
145	144	15.49	-	-
144	143	12.62	-	-
143	283	15.13	-	-
283	284	7.19	-	-
284	285	14.34	-	-
285	286	25.36	-	-
286	272	65.76	-	-
3. Сведения о характеристиках уточняемого земельного участка с кадастровым номером 53:23:7302802:1042 :				
№ п/п	Наименование характеристики		Значение характеристики	
1	2		3	
1.	Адрес земельного участка		Российская Федерация, 173020, Новгородская область, город Великий Новгород, улица Большая Московская, участок 102	
1.1.	Сведения о местоположении земельного участка (при отсутствии адреса) в структурированном в соответствии с федеральной информационной адресной системой виде		-	
1.2.	Дополнительные сведения о местоположении земельного участка		-	
2.	Площадь земельного участка ± величина погрешности определения (вычисления) площади (P ± ΔP), м2		5412 ± 26	
3.	Формула, примененная для расчета предельной допустимой погрешности определения площади земельного участка, с подставленными значениями и итоговые (вычисленные) значения (ΔP), м2		$\Delta P = 3.5 * M_t * \sqrt{P} = 3.5 * 0,1 * \sqrt{5412} = 26$	
4.	Площадь земельного участка согласно сведениям Единого государственного реестра недвижимости (Pкад), м2		5412	
5.	Оценка расхождения P и Pкад (P - Pкад), м2		-	
6.	Предельные минимальный и максимальный размеры земельного участка (Pмин и Pмакс), м2		-	
7.	Кадастровый номер или иной государственный учетный номер (инвентарный) объекта недвижимости, расположенного на земельном участке		-	

3. Сведения о характеристиках уточняемого земельного участка с кадастровым номером 53:23:7302802:1042 :

№ п/п	Наименование характеристики	Значение характеристики
1	2	3
8.	Вид (виды) разрешенного использования	стоянки индивидуального легкового автотранспорта
8.1.	Дополнительные сведения об использовании земельного участка	-
9.	Сведения о земельных участках (землях общего пользования, территории общего пользования), посредством которых обеспечивается доступ	Земли общего пользования
10.	Иные сведения	-

4. Пояснения к сведениям об уточняемом земельном участке с кадастровым номером 53:23:7302802:1042 :

1. -

Сведения об уточняемых земельных участках, необходимые для исправления реестровых ошибок в сведениях о местоположении их границ

1. Сведения о характерных точках границ уточняемого земельного участка с кадастровым номером 53:23:7302802:1043 :

Система координат МСК-53, зона 2

Зона №2

Обозначение характерных точек границ	Координаты, м				Метод определения координат	Формулы, примененные для расчета средней квадратической погрешности определения координат характерных точек границ (Mt), с подставленными в такие формулы значениями и итоговые (вычисленные) значения Mt, м	Описание закрепления точки
	содержатся в Едином государственном реестре недвижимости		определены в результате выполнения комплексных кадастровых работ				
	X	Y	X	Y			
1	2	3	4	5	6	7	8
282	579005.15	2181320.98	579005.15	2181320.98	Метод спутниковых геодезических измерений (определений)	$Mt = (m_{\rho}/\rho \sin(\gamma+\delta))\sqrt{((d_1 d_2/a)^2 + (d_2 d_3/b)^2)} = 0.10$	-
281	578996.84	2181338.55	578996.84	2181338.55	Метод спутниковых геодезических измерений (определений)	$Mt = (m_{\rho}/\rho \sin(\gamma+\delta))\sqrt{((d_1 d_2/a)^2 + (d_2 d_3/b)^2)} = 0.10$	-
280	579006.78	2181342.64	579006.78	2181342.64	Метод спутниковых геодезических измерений (определений)	$Mt = (m_{\rho}/\rho \sin(\gamma+\delta))\sqrt{((d_1 d_2/a)^2 + (d_2 d_3/b)^2)} = 0.10$	-
279	579009.98	2181353.84	579009.98	2181353.84	Метод спутниковых геодезических измерений (определений)	$Mt = (m_{\rho}/\rho \sin(\gamma+\delta))\sqrt{((d_1 d_2/a)^2 + (d_2 d_3/b)^2)} = 0.10$	-
278	579005.83	2181364.61	579005.83	2181364.61	Метод спутниковых геодезических измерений (определений)	$Mt = (m_{\rho}/\rho \sin(\gamma+\delta))\sqrt{((d_1 d_2/a)^2 + (d_2 d_3/b)^2)} = 0.10$	-
287	578991.24	2181357.65	578991.24	2181357.65	Метод спутниковых геодезических измерений (определений)	$Mt = (m_{\rho}/\rho \sin(\gamma+\delta))\sqrt{((d_1 d_2/a)^2 + (d_2 d_3/b)^2)} = 0.10$	-
288	578978.97	2181351.81	578978.97	2181351.81	Метод спутниковых геодезических измерений (определений)	$Mt = (m_{\rho}/\rho \sin(\gamma+\delta))\sqrt{((d_1 d_2/a)^2 + (d_2 d_3/b)^2)} = 0.10$	-
289	578989.17	2181328.89	578989.17	2181328.89	Метод спутниковых геодезических измерений (определений)	$Mt = (m_{\rho}/\rho \sin(\gamma+\delta))\sqrt{((d_1 d_2/a)^2 + (d_2 d_3/b)^2)} = 0.10$	-
290	578982.96	2181326.23	578982.96	2181326.23	Метод спутниковых геодезических измерений (определений)	$Mt = (m_{\rho}/\rho \sin(\gamma+\delta))\sqrt{((d_1 d_2/a)^2 + (d_2 d_3/b)^2)} = 0.10$	-

1. Сведения о характерных точках границ уточняемого земельного участка с кадастровым номером 53:23:7302802:1043 :							
Система координат МСК-53, зона 2							Зона № 2
Обозначение характерных точек границ	Координаты, м				Метод определения координат	Формулы, примененные для расчета средней квадратической погрешности определения координат характерных точек границ (Mt), с подставленными в такие формулы значениями и итоговые (вычисленные) значения Mt, м	Описание закрепления точки
	содержатся в Едином государственном реестре недвижимости		определены в результате выполнения комплексных кадастровых работ				
	X	Y	X	Y			
1	2	3	4	5	6	7	8
291	578988.43	2181313.70	578988.43	2181313.70	Метод спутниковых геодезических измерений (определений)	$Mt = (m_{\beta}/\rho \sin(\gamma+\delta))\sqrt{((d_1 d_2/a)^2 + (d_2 d_3/b)^2)} = 0.10$	-
282	579005.15	2181320.98	579005.15	2181320.98	Метод спутниковых геодезических измерений (определений)	$Mt = (m_{\beta}/\rho \sin(\gamma+\delta))\sqrt{((d_1 d_2/a)^2 + (d_2 d_3/b)^2)} = 0.10$	-
2. Сведения о частях границ уточняемого земельного участка с кадастровым номером 53:23:7302802:1043 :							
Обозначение части границ		Горизонтальное проложение (S), м	Описание прохождения части границ	Сведения о согласовании местоположения границ (согласовано/спорное)			
от т.	до т.						
1	2	3	4	5			
282	281	19.44	-	-			
281	280	10.75	-	-			
280	279	11.65	-	-			
279	278	11.54	-	-			
278	287	16.17	-	-			
287	288	13.59	-	-			
288	289	25.09	-	-			
289	290	6.76	-	-			
290	291	13.67	-	-			
291	282	18.24	-	-			
3. Сведения о характеристиках уточняемого земельного участка с кадастровым номером 53:23:7302802:1043 :							
№ п/п	Наименование характеристики			Значение характеристики			
1	2			3			
1.	Адрес земельного участка			Российская Федерация, 173020, Новгородская область, город Великий Новгород, улица Маловишерская, участок 1б			
1.1.	Сведения о местоположении земельного участка (при отсутствии адреса) в структурированном в соответствии с федеральной информационной адресной системой виде			-			
1.2.	Дополнительные сведения о местоположении земельного участка			-			

3. Сведения о характеристиках уточняемого земельного участка с кадастровым номером 53:23:7302802:1043 :		
№ п/п	Наименование характеристики	Значение характеристики
1	2	3
2.	Площадь земельного участка ± величина погрешности определения (вычисления) площади ($P \pm \Delta P$), м ²	859 ± 10
3.	Формула, примененная для расчета предельной допустимой погрешности определения площади земельного участка, с подставленными значениями и итоговые (вычисленные) значения (ΔP), м ²	$\Delta P = 3.5 * M_t * \sqrt{P} = 3.5 * 0,1 * \sqrt{859} = 10$
4.	Площадь земельного участка согласно сведениям Единого государственного реестра недвижимости ($P_{\text{кад}}$), м ²	859
5.	Оценка расхождения P и $P_{\text{кад}}$ ($P - P_{\text{кад}}$), м ²	-
6.	Предельные минимальный и максимальный размеры земельного участка ($P_{\text{мин}}$ и $P_{\text{макс}}$), м ²	-
7.	Кадастровый номер или иной государственный учетный номер (инвентарный) объекта недвижимости, расположенного на земельном участке	53:23:7302802:69
8.	Вид (виды) разрешенного использования	предприятия обслуживания населения
8.1.	Дополнительные сведения об использовании земельного участка	-
9.	Сведения о земельных участках (землях общего пользования, территории общего пользования), посредством которых обеспечивается доступ	Земли общего пользования
10.	Иные сведения	-
4. Пояснения к сведениям об уточняемом земельном участке с кадастровым номером 53:23:7302802:1043 :		
1.	-	

Сведения об уточняемых земельных участках, необходимые для исправления реестровых ошибок в сведениях о местоположении их границ

1. Сведения о характерных точках границ уточняемого земельного участка с кадастровым номером 53:23:7302802:1044 :

Система координат МСК-53, зона 2

Зона №2

Обозначение характерных точек границ	Координаты, м				Метод определения координат	Формулы, примененные для расчета средней квадратической погрешности определения координат характерных точек границ (Mt), с подставленными в такие формулы значениями и итоговые (вычисленные) значения Mt, м	Описание закрепления точки
	содержатся в Едином государственном реестре недвижимости		определены в результате выполнения комплексных кадастровых работ				
	X	Y	X	Y			
1	2	3	4	5	6	7	8
292	578969.91	2181347.50	578969.91	2181347.50	Метод спутниковых геодезических измерений (определений)	$Mt = (m_{\rho}/\rho \sin(\gamma+\delta))\sqrt{((d_1 d_2/a)^2+(d_2 d_3/b)^2)}=0.10$	-
293	578964.75	2181349.95	578964.75	2181349.95	Метод спутниковых геодезических измерений (определений)	$Mt = (m_{\rho}/\rho \sin(\gamma+\delta))\sqrt{((d_1 d_2/a)^2+(d_2 d_3/b)^2)}=0.10$	-
294	578961.79	2181341.87	578961.79	2181341.87	Метод спутниковых геодезических измерений (определений)	$Mt = (m_{\rho}/\rho \sin(\gamma+\delta))\sqrt{((d_1 d_2/a)^2+(d_2 d_3/b)^2)}=0.10$	-
н7У	-	-	578962.84	2181339.50	Метод спутниковых геодезических измерений (определений)	$Mt = (m_{\rho}/\rho \sin(\gamma+\delta))\sqrt{((d_1 d_2/a)^2+(d_2 d_3/b)^2)}=0.10$	-
146	578975.79	2181308.20	578975.79	2181308.20	Метод спутниковых геодезических измерений (определений)	$Mt = (m_{\rho}/\rho \sin(\gamma+\delta))\sqrt{((d_1 d_2/a)^2+(d_2 d_3/b)^2)}=0.10$	-
291	578988.43	2181313.70	578988.43	2181313.70	Метод спутниковых геодезических измерений (определений)	$Mt = (m_{\rho}/\rho \sin(\gamma+\delta))\sqrt{((d_1 d_2/a)^2+(d_2 d_3/b)^2)}=0.10$	-
290	578982.96	2181326.23	578982.96	2181326.23	Метод спутниковых геодезических измерений (определений)	$Mt = (m_{\rho}/\rho \sin(\gamma+\delta))\sqrt{((d_1 d_2/a)^2+(d_2 d_3/b)^2)}=0.10$	-
289	578989.17	2181328.89	578989.17	2181328.89	Метод спутниковых геодезических измерений (определений)	$Mt = (m_{\rho}/\rho \sin(\gamma+\delta))\sqrt{((d_1 d_2/a)^2+(d_2 d_3/b)^2)}=0.10$	-
288	578978.97	2181351.81	578978.97	2181351.81	Метод спутниковых геодезических измерений (определений)	$Mt = (m_{\rho}/\rho \sin(\gamma+\delta))\sqrt{((d_1 d_2/a)^2+(d_2 d_3/b)^2)}=0.10$	-

1. Сведения о характерных точках границ уточняемого земельного участка с кадастровым номером 53:23:7302802:1044 :							
Система координат МСК-53, зона 2						Зона № 2	
Обозначение характерных точек границ	Координаты, м				Метод определения координат	Формулы, примененные для расчета средней квадратической погрешности определения координат характерных точек границ (Mt), с подставленными в такие формулы значениями и итоговые (вычисленные) значения Mt, м	Описание закрепления точки
	содержатся в Едином государственном реестре недвижимости		определены в результате выполнения комплексных кадастровых работ				
	X	Y	X	Y			
1	2	3	4	5	6	7	8
292	578969.91	2181347.50	578969.91	2181347.50	Метод спутниковых геодезических измерений (определений)	$Mt = (m_p / \rho \sin(\gamma + \delta)) \sqrt{((d_1 d_2 / a)^2 + (d_2 d_3 / b)^2)} = 0.10$	-
2. Сведения о частях границ уточняемого земельного участка с кадастровым номером 53:23:7302802:1044 :							
Обозначение части границ		Горизонтальное проложение (S), м		Описание прохождения части границ	Сведения о согласовании местоположения границ (согласовано/спорное)		
от т.	до т.						
1	2	3		4	5		
292	293	5.71		-	-		
293	294	8.61		-	-		
294	н7У	2.59		-	-		
н7У	146	33.87		-	-		
146	291	13.78		-	-		
291	290	13.67		-	-		
290	289	6.76		-	-		
289	288	25.09		-	-		
288	292	10.03		-	-		
3. Сведения о характеристиках уточняемого земельного участка с кадастровым номером 53:23:7302802:1044 :							
№ п/п	Наименование характеристики				Значение характеристики		
1	2				3		
1.	Адрес земельного участка				Российская Федерация, 173020, Новгородская область, город Великий Новгород, улица Маловишерская, участок 1а		
1.1.	Сведения о местоположении земельного участка (при отсутствии адреса) в структурированном в соответствии с федеральной информационной адресной системой виде				-		
1.2.	Дополнительные сведения о местоположении земельного участка				-		
2.	Площадь земельного участка ± величина погрешности определения (вычисления) площади (P ± ΔP), м2				697 ± 9		
3.	Формула, примененная для расчета предельной допустимой погрешности определения площади земельного участка, с подставленными значениями и итоговые (вычисленные) значения (ΔP), м2				$\Delta P = 3.5 * Mt * \sqrt{P} = 3.5 * 0,1 * \sqrt{697} = 9$		

3. Сведения о характеристиках уточняемого земельного участка с кадастровым номером 53:23:7302802:1044 :		
№ п/п	Наименование характеристики	Значение характеристики
1	2	3
4.	Площадь земельного участка согласно сведениям Единого государственного реестра недвижимости (Ркад), м2	698
5.	Оценка расхождения Р и Ркад (Р - Ркад), м2	1
6.	Предельные минимальный и максимальный размеры земельного участка (Рмин и Рмакс), м2	-
7.	Кадастровый номер или иной государственный учетный номер (инвентарный) объекта недвижимости, расположенного на земельном участке	-
8.	Вид (виды) разрешенного использования	стоянки индивидуального легкового автотранспорта
8.1.	Дополнительные сведения об использовании земельного участка	-
9.	Сведения о земельных участках (землях общего пользования, территории общего пользования), посредством которых обеспечивается доступ	Земли общего пользования
10.	Иные сведения	-
4. Пояснения к сведениям об уточняемом земельном участке с кадастровым номером 53:23:7302802:1044 :		
1.	-	

Сведения об уточняемых земельных участках, необходимые для исправления реестровых ошибок в сведениях о местоположении их границ

1. Сведения о характерных точках границ уточняемого земельного участка с кадастровым номером 53:23:7302802:1050 :

Система координат МСК-53, зона 2

Зона №2

Обозначение характерных точек границ	Координаты, м				Метод определения координат	Формулы, примененные для расчета средней квадратической погрешности определения координат характерных точек границ (Mt), с подставленными в такие формулы значениями и итоговые (вычисленные) значения Mt, м	Описание закрепления точки
	содержатся в Едином государственном реестре недвижимости		определены в результате выполнения комплексных кадастровых работ				
	X	Y	X	Y			
1	2	3	4	5	6	7	8
295	579131.53	2181291.24	579131.53	2181291.24	Метод спутниковых геодезических измерений (определений)	$Mt = (m_{\beta}/\rho \sin(\gamma+\delta))\sqrt{((d_1 d_2/a)^2+(d_2 d_3/b)^2)}=0.10$	-
261	579130.24	2181294.54	579130.24	2181294.54	Метод спутниковых геодезических измерений (определений)	$Mt = (m_{\beta}/\rho \sin(\gamma+\delta))\sqrt{((d_1 d_2/a)^2+(d_2 d_3/b)^2)}=0.10$	-
136	579035.58	2181256.76	579035.58	2181256.76	Метод спутниковых геодезических измерений (определений)	$Mt = (m_{\beta}/\rho \sin(\gamma+\delta))\sqrt{((d_1 d_2/a)^2+(d_2 d_3/b)^2)}=0.10$	-
296	579036.96	2181253.26	579036.96	2181253.26	Метод спутниковых геодезических измерений (определений)	$Mt = (m_{\beta}/\rho \sin(\gamma+\delta))\sqrt{((d_1 d_2/a)^2+(d_2 d_3/b)^2)}=0.10$	-
295	579131.53	2181291.24	579131.53	2181291.24	Метод спутниковых геодезических измерений (определений)	$Mt = (m_{\beta}/\rho \sin(\gamma+\delta))\sqrt{((d_1 d_2/a)^2+(d_2 d_3/b)^2)}=0.10$	-

2. Сведения о частях границ уточняемого земельного участка с кадастровым номером 53:23:7302802:1050 :

Обозначение части границ		Горизонтальное проложение (S), м	Описание прохождения части границ	Сведения о согласовании местоположения границ (согласовано/спорное)
от т.	до т.			
1	2	3	4	5
295	261	3.54	-	-
261	136	101.92	-	-
136	296	3.76	-	-
296	295	101.91	-	-

3. Сведения о характеристиках уточняемого земельного участка с кадастровым номером 53:23:7302802:1050 :		
№ п/п	Наименование характеристики	Значение характеристики
1	2	3
1.	Адрес земельного участка	Российская Федерация, Новгородская область, город Великий Новгород, улица Большая Московская
1.1.	Сведения о местоположении земельного участка (при отсутствии адреса) в структурированном в соответствии с федеральной информационной адресной системой виде	-
1.2.	Дополнительные сведения о местоположении земельного участка	-
2.	Площадь земельного участка \pm величина погрешности определения (вычисления) площади ($P \pm \Delta P$), м ²	372 \pm 7
3.	Формула, примененная для расчета предельной допустимой погрешности определения площади земельного участка, с подставленными значениями и итоговые (вычисленные) значения (ΔP), м ²	$\Delta P = 3.5 * M_{ит} * \sqrt{P} = 3.5 * 0,1 * \sqrt{372} = 7$
4.	Площадь земельного участка согласно сведениям Единого государственного реестра недвижимости (Ркад), м ²	372
5.	Оценка расхождения Р и Ркад (Р - Ркад), м ²	-
6.	Предельные минимальный и максимальный размеры земельного участка (Рмин и Рмакс), м ²	-
7.	Кадастровый номер или иной государственный учетный номер (инвентарный) объекта недвижимости, расположенного на земельном участке	-
8.	Вид (виды) разрешенного использования	Земельные участки (территории) общего пользования
8.1.	Дополнительные сведения об использовании земельного участка	-
9.	Сведения о земельных участках (землях общего пользования, территории общего пользования), посредством которых обеспечивается доступ	Земли общего пользования
10.	Иные сведения	-
4. Пояснения к сведениям об уточняемом земельном участке с кадастровым номером 53:23:7302802:1050 :		
1.	-	

Сведения об уточняемых земельных участках, необходимые для исправления реестровых ошибок в сведениях о местоположении их границ

1. Сведения о характерных точках границ уточняемого земельного участка с кадастровым номером 53:23:7302802:1051 :

Система координат МСК-53, зона 2

Зона №2

Обозначение характерных точек границ	Координаты, м				Метод определения координат	Формулы, примененные для расчета средней квадратической погрешности определения координат характерных точек границ (Mt), с подставленными в такие формулы значениями и итоговые (вычисленные) значения Mt, м	Описание закрепления точки
	содержатся в Едином государственном реестре недвижимости		определены в результате выполнения комплексных кадастровых работ				
	X	Y	X	Y			
1	2	3	4	5	6	7	8
261	579130.24	2181294.54	579130.24	2181294.54	Метод спутниковых геодезических измерений (определений)	$Mt = (m_{\rho}/\rho \sin(\gamma+\delta))\sqrt{((d_1 d_2/a)^2+(d_2 d_3/b)^2)}=0.10$	-
260	579128.50	2181298.99	579128.50	2181298.99	Метод спутниковых геодезических измерений (определений)	$Mt = (m_{\rho}/\rho \sin(\gamma+\delta))\sqrt{((d_1 d_2/a)^2+(d_2 d_3/b)^2)}=0.10$	-
264	579119.04	2181323.30	579119.04	2181323.30	Метод спутниковых геодезических измерений (определений)	$Mt = (m_{\rho}/\rho \sin(\gamma+\delta))\sqrt{((d_1 d_2/a)^2+(d_2 d_3/b)^2)}=0.10$	-
297	579112.52	2181320.79	579112.52	2181320.79	Метод спутниковых геодезических измерений (определений)	$Mt = (m_{\rho}/\rho \sin(\gamma+\delta))\sqrt{((d_1 d_2/a)^2+(d_2 d_3/b)^2)}=0.10$	-
298	579111.14	2181324.46	579111.14	2181324.46	Метод спутниковых геодезических измерений (определений)	$Mt = (m_{\rho}/\rho \sin(\gamma+\delta))\sqrt{((d_1 d_2/a)^2+(d_2 d_3/b)^2)}=0.10$	-
299	579105.87	2181322.59	579105.87	2181322.59	Метод спутниковых геодезических измерений (определений)	$Mt = (m_{\rho}/\rho \sin(\gamma+\delta))\sqrt{((d_1 d_2/a)^2+(d_2 d_3/b)^2)}=0.10$	-
285	579048.53	2181300.23	579048.53	2181300.23	Метод спутниковых геодезических измерений (определений)	$Mt = (m_{\rho}/\rho \sin(\gamma+\delta))\sqrt{((d_1 d_2/a)^2+(d_2 d_3/b)^2)}=0.10$	-
284	579035.11	2181295.19	579035.11	2181295.19	Метод спутниковых геодезических измерений (определений)	$Mt = (m_{\rho}/\rho \sin(\gamma+\delta))\sqrt{((d_1 d_2/a)^2+(d_2 d_3/b)^2)}=0.10$	-
283	579032.56	2181301.91	579032.56	2181301.91	Метод спутниковых геодезических измерений (определений)	$Mt = (m_{\rho}/\rho \sin(\gamma+\delta))\sqrt{((d_1 d_2/a)^2+(d_2 d_3/b)^2)}=0.10$	-

1. Сведения о характерных точках границ уточняемого земельного участка с кадастровым номером 53:23:7302802:1051 :							
Система координат МСК-53, зона 2							Зона № 2
Обозначение характерных точек границ	Координаты, м				Метод определения координат	Формулы, примененные для расчета средней квадратической погрешности определения координат характерных точек границ (Mt), с подставленными в такие формулы значениями и итоговые (вычисленные) значения Mt, м	Описание закрепления точки
	содержатся в Едином государственном реестре недвижимости		определены в результате выполнения комплексных кадастровых работ				
	X	Y	X	Y			
1	2	3	4	5	6	7	8
143	579018.56	2181296.17	579018.56	2181296.17	Метод спутниковых геодезических измерений (определений)	$Mt = (m_{\rho} / \rho \sin(\gamma + \delta)) \sqrt{((d_1 d_2 / a)^2 + (d_2 d_3 / b)^2)} = 0.10$	-
142	579028.11	2181273.32	579028.11	2181273.32	Метод спутниковых геодезических измерений (определений)	$Mt = (m_{\rho} / \rho \sin(\gamma + \delta)) \sqrt{((d_1 d_2 / a)^2 + (d_2 d_3 / b)^2)} = 0.10$	-
141	579028.13	2181272.72	579028.13	2181272.72	Метод спутниковых геодезических измерений (определений)	$Mt = (m_{\rho} / \rho \sin(\gamma + \delta)) \sqrt{((d_1 d_2 / a)^2 + (d_2 d_3 / b)^2)} = 0.10$	-
140	579029.69	2181268.61	579029.69	2181268.61	Метод спутниковых геодезических измерений (определений)	$Mt = (m_{\rho} / \rho \sin(\gamma + \delta)) \sqrt{((d_1 d_2 / a)^2 + (d_2 d_3 / b)^2)} = 0.10$	-
139	579028.12	2181267.71	579028.12	2181267.71	Метод спутниковых геодезических измерений (определений)	$Mt = (m_{\rho} / \rho \sin(\gamma + \delta)) \sqrt{((d_1 d_2 / a)^2 + (d_2 d_3 / b)^2)} = 0.10$	-
138	579031.10	2181260.17	579031.10	2181260.17	Метод спутниковых геодезических измерений (определений)	$Mt = (m_{\rho} / \rho \sin(\gamma + \delta)) \sqrt{((d_1 d_2 / a)^2 + (d_2 d_3 / b)^2)} = 0.10$	-
137	579033.75	2181261.40	579033.75	2181261.40	Метод спутниковых геодезических измерений (определений)	$Mt = (m_{\rho} / \rho \sin(\gamma + \delta)) \sqrt{((d_1 d_2 / a)^2 + (d_2 d_3 / b)^2)} = 0.10$	-
136	579035.58	2181256.76	579035.58	2181256.76	Метод спутниковых геодезических измерений (определений)	$Mt = (m_{\rho} / \rho \sin(\gamma + \delta)) \sqrt{((d_1 d_2 / a)^2 + (d_2 d_3 / b)^2)} = 0.10$	-
261	579130.24	2181294.54	579130.24	2181294.54	Метод спутниковых геодезических измерений (определений)	$Mt = (m_{\rho} / \rho \sin(\gamma + \delta)) \sqrt{((d_1 d_2 / a)^2 + (d_2 d_3 / b)^2)} = 0.10$	-

2. Сведения о частях границ уточняемого земельного участка с кадастровым номером 53:23:7302802:1051 :				
Обозначение части границ		Горизонтальное проложение (S), м	Описание прохождения части границ	Сведения о согласовании местоположения границ (согласовано/спорное)
от т.	до т.			
1	2	3	4	5
261	260	4.78	-	-
260	264	26.09	-	-
264	297	6.99	-	-
297	298	3.92	-	-
298	299	5.59	-	-
299	285	61.55	-	-
285	284	14.34	-	-
284	283	7.19	-	-
283	143	15.13	-	-
143	142	24.77	-	-
142	141	0.60	-	-
141	140	4.40	-	-
140	139	1.81	-	-
139	138	8.11	-	-
138	137	2.92	-	-
137	136	4.99	-	-
136	261	101.92	-	-
3. Сведения о характеристиках уточняемого земельного участка с кадастровым номером 53:23:7302802:1051 :				
№ п/п	Наименование характеристики		Значение характеристики	
1	2		3	
1.	Адрес земельного участка		Российская Федерация, Новгородская область, город Великий Новгород, улица Большая Московская, участок 100к	
1.1.	Сведения о местоположении земельного участка (при отсутствии адреса) в структурированном в соответствии с федеральной информационной адресной системой виде		-	
1.2.	Дополнительные сведения о местоположении земельного участка		-	
2.	Площадь земельного участка ± величина погрешности определения (вычисления) площади ($P \pm \Delta P$), м ²		3738 ± 21	
3.	Формула, примененная для расчета предельной допустимой погрешности определения площади земельного участка, с подставленными значениями и итоговые (вычисленные) значения (ΔP), м ²		$\Delta P = 3.5 * M_t * \sqrt{P} = 3.5 * 0,1 * \sqrt{3738} = 21$	
4.	Площадь земельного участка согласно сведениям Единого государственного реестра недвижимости ($P_{\text{кад}}$), м ²		3737	
5.	Оценка расхождения P и $P_{\text{кад}}$ ($P - P_{\text{кад}}$), м ²		1	
6.	Предельные минимальный и максимальный размеры земельного участка ($P_{\text{мин}}$ и $P_{\text{макс}}$), м ²		-	
7.	Кадастровый номер или иной государственный учетный номер (инвентарный) объекта недвижимости, расположенного на земельном участке		53:23:7302802:67 53:23:7302802:71	

3. Сведения о характеристиках уточняемого земельного участка с кадастровым номером 53:23:7302802:1051 :

№ п/п	Наименование характеристики	Значение характеристики
1	2	3
8.	Вид (виды) разрешенного использования	для эксплуатации производственных зданий и сооружений, станции технического обслуживания автомобилей
8.1.	Дополнительные сведения об использовании земельного участка	-
9.	Сведения о земельных участках (землях общего пользования, территории общего пользования), посредством которых обеспечивается доступ	Земли общего пользования
10.	Иные сведения	-

4. Пояснения к сведениям об уточняемом земельном участке с кадастровым номером 53:23:7302802:1051 :

1.	-
----	---

Сведения об уточняемых земельных участках, необходимые для исправления реестровых ошибок в сведениях о местоположении их границ

1. Сведения о характерных точках границ уточняемого земельного участка с кадастровым номером 53:23:7302802:1052 :

Система координат МСК-53, зона 2

Зона №2

Обозначение характерных точек границ	Координаты, м				Метод определения координат	Формулы, примененные для расчета средней квадратической погрешности определения координат характерных точек границ (Mt), с подставленными значениями и итоговые (вычисленные) значения Mt, м	Описание закрепления точки
	содержатся в Едином государственном реестре недвижимости		определены в результате выполнения комплексных кадастровых работ				
	X	Y	X	Y			
1	2	3	4	5	6	7	8
298	579111.14	2181324.46	579111.14	2181324.46	Метод спутниковых геодезических измерений (определений)	$Mt = (m_p / \rho \sin(\gamma + \delta)) \sqrt{((d_1 d_2 / a)^2 + (d_2 d_3 / b)^2)} = 0.10$	-
нБУ	-	-	579109.11	2181329.86	Метод спутниковых геодезических измерений (определений)	$Mt = (m_p / \rho \sin(\gamma + \delta)) \sqrt{((d_1 d_2 / a)^2 + (d_2 d_3 / b)^2)} = 0.10$	-
300	579108.53	2181331.40	-	-	-	0.1	-
301	579107.97	2181332.97	579107.97	2181332.97	Метод спутниковых геодезических измерений (определений)	$Mt = (m_p / \rho \sin(\gamma + \delta)) \sqrt{((d_1 d_2 / a)^2 + (d_2 d_3 / b)^2)} = 0.10$	-
302	579106.58	2181332.85	579106.58	2181332.85	Метод спутниковых геодезических измерений (определений)	$Mt = (m_p / \rho \sin(\gamma + \delta)) \sqrt{((d_1 d_2 / a)^2 + (d_2 d_3 / b)^2)} = 0.10$	-
272	579100.30	2181348.31	579100.30	2181348.31	Метод спутниковых геодезических измерений (определений)	$Mt = (m_p / \rho \sin(\gamma + \delta)) \sqrt{((d_1 d_2 / a)^2 + (d_2 d_3 / b)^2)} = 0.10$	-
286	579039.26	2181323.84	579039.26	2181323.84	Метод спутниковых геодезических измерений (определений)	$Mt = (m_p / \rho \sin(\gamma + \delta)) \sqrt{((d_1 d_2 / a)^2 + (d_2 d_3 / b)^2)} = 0.10$	-
285	579048.53	2181300.23	579048.53	2181300.23	Метод спутниковых геодезических измерений (определений)	$Mt = (m_p / \rho \sin(\gamma + \delta)) \sqrt{((d_1 d_2 / a)^2 + (d_2 d_3 / b)^2)} = 0.10$	-
299	579105.87	2181322.59	579105.87	2181322.59	Метод спутниковых геодезических измерений (определений)	$Mt = (m_p / \rho \sin(\gamma + \delta)) \sqrt{((d_1 d_2 / a)^2 + (d_2 d_3 / b)^2)} = 0.10$	-
298	579111.14	2181324.46	579111.14	2181324.46	Метод спутниковых геодезических измерений (определений)	$Mt = (m_p / \rho \sin(\gamma + \delta)) \sqrt{((d_1 d_2 / a)^2 + (d_2 d_3 / b)^2)} = 0.10$	-

2. Сведения о частях границ уточняемого земельного участка с кадастровым номером 53:23:7302802:1052 :				
Обозначение части границ		Горизонтальное проложение (S), м	Описание прохождения части границ	Сведения о согласовании местоположения границ (согласовано/спорное)
от т.	до т.			
1	2	3	4	5
298	н6У	5.77	-	-
н6У	301	3.31	-	-
301	302	1.40	-	-
302	272	16.69	-	-
272	286	65.76	-	-
286	285	25.36	-	-
285	299	61.55	-	-
299	298	5.59	-	-
3. Сведения о характеристиках уточняемого земельного участка с кадастровым номером 53:23:7302802:1052 :				
№ п/п	Наименование характеристики		Значение характеристики	
1	2		3	
1.	Адрес земельного участка		Российская Федерация, Новгородская область, город Великий Новгород, улица Большая Московская, участок 100к2	
1.1.	Сведения о местоположении земельного участка (при отсутствии адреса) в структурированном в соответствии с федеральной информационной адресной системой виде		-	
1.2.	Дополнительные сведения о местоположении земельного участка		-	
2.	Площадь земельного участка ± величина погрешности определения (вычисления) площади ($P \pm \Delta P$), м ²		1704 ± 14	
3.	Формула, примененная для расчета предельной допустимой погрешности определения площади земельного участка, с подставленными значениями и итоговые (вычисленные) значения (ΔP), м ²		$\Delta P = 3.5 * M_t * \sqrt{P} = 3.5 * 0,1 * \sqrt{1704} = 14$	
4.	Площадь земельного участка согласно сведениям Единого государственного реестра недвижимости (Ркад), м ²		1704	
5.	Оценка расхождения P и Ркад ($P - P_{кад}$), м ²		-	
6.	Предельные минимальный и максимальный размеры земельного участка (Рмин и Рмакс), м ²		-	
7.	Кадастровый номер или иной государственный учетный номер (инвентарный) объекта недвижимости, расположенного на земельном участке		53:23:7302802:68	
8.	Вид (виды) разрешенного использования		для эксплуатации производственных зданий и сооружений, станции технического обслуживания автомобилей	
8.1.	Дополнительные сведения об использовании земельного участка		-	
9.	Сведения о земельных участках (землях общего пользования, территории общего пользования), посредством которых обеспечивается доступ		Земли общего пользования	
10.	Иные сведения		-	
4. Пояснения к сведениям об уточняемом земельном участке с кадастровым номером 53:23:7302802:1052 :				
1.	-			

**Описание местоположения зданий, сооружений,
объектов незавершенного строительства на земельном участке**

**1. Сведения о характерных точках контура объекта недвижимости
с кадастровым номером : 53:23:7302802:54 :**

Система координат МСК-53, зона 2

Зона № 2

Обозначение характерных точек контура	Содержатся в Едином государственном реестре недвижимости			Определены в ходе выполнения комплексных кадастровых работ			Метод опреде ления коор динат	Формулы, примененные для расчета средней квадратической погрешности определения координат характерных точек (Mt), м, с подставленными в такие формулы значениями и итоговые (вычисленные) значения Mt, м
	Координаты, м		Ради ус, м	Координаты, м		Ради ус, м		
	X	Y	R	X	Y	R		
1	2	3	4	5	6	7	8	9
н150	-	-	-	578779.36	2181205.37	-	Метод спутниковых геодезических измерений (определений)	$Mt = (m_{\rho} / \rho \sin(\gamma + \delta)) \sqrt{((d_1 d_2 / a)^2 + (d_2 d_3 / b)^2)} = 0.10$
н160	-	-	-	578772.70	2181222.11	-	Метод спутниковых геодезических измерений (определений)	$Mt = (m_{\rho} / \rho \sin(\gamma + \delta)) \sqrt{((d_1 d_2 / a)^2 + (d_2 d_3 / b)^2)} = 0.10$
н170	-	-	-	578762.47	2181218.01	-	Метод спутниковых геодезических измерений (определений)	$Mt = (m_{\rho} / \rho \sin(\gamma + \delta)) \sqrt{((d_1 d_2 / a)^2 + (d_2 d_3 / b)^2)} = 0.10$
н180	-	-	-	578769.10	2181201.29	-	Метод спутниковых геодезических измерений (определений)	$Mt = (m_{\rho} / \rho \sin(\gamma + \delta)) \sqrt{((d_1 d_2 / a)^2 + (d_2 d_3 / b)^2)} = 0.10$
н150	-	-	-	578779.36	2181205.37	-	Метод спутниковых геодезических измерений (определений)	$Mt = (m_{\rho} / \rho \sin(\gamma + \delta)) \sqrt{((d_1 d_2 / a)^2 + (d_2 d_3 / b)^2)} = 0.10$

**2. Сведения о характеристиках объекта недвижимости
с кадастровым номером : 53:23:7302802:54 :**

№ п/п	Наименование характеристики	Значение характеристики
1	2	3
1.	Вид объекта недвижимости	здание
2.	Ранее присвоенный государственный учетный номер (инвентарный) здания, сооружения, объекта незавершенного строительства	-
3.	Кадастровый номер земельного участка (земельных участков), в границах которого (которых) расположены здание, сооружение, объект незавершенного строительства	-
4.	Уникальный учетный номер кадастрового квартала, в границах которого расположены здание, сооружение, объект незавершенного строительства	53:23:7302802

2. Сведения о характеристиках объекта недвижимости с кадастровым номером : 53:23:7302802:54 :

№ п/п	Наименование характеристики	Значение характеристики
1	2	3
5.	Адрес здания, сооружения, объекта незавершенного строительства	Российская Федерация, Новгородская область, город Великий Новгород, улица Студенческая, дом 25
5.1.	Сведения о местоположении здания, сооружения, объекта незавершенного строительства (при отсутствии адреса) в структурированном в соответствии с федеральной информационной адресной системой виде	-
5.2.	Дополнительные сведения о местоположении	-
6.	Иные сведения	-

3. Пояснения к сведениям об объекте недвижимости с кадастровым номером 53:23:7302802:54 :

1.	-
----	---

**Описание местоположения зданий, сооружений,
объектов незавершенного строительства на земельном участке**

**1. Сведения о характерных точках контура объекта недвижимости
с кадастровым номером : 53:23:7302802:58 :**

Система координат МСК-53, зона 2

Зона № 2

Обозначение характерных точек контура	Содержатся в Едином государственном реестре недвижимости			Определены в ходе выполнения комплексных кадастровых работ			Метод опреде ления коор динат	Формулы, примененные для расчета средней квадратической погрешности определения координат характерных точек (Mt), м, с подставленными в такие формулы значениями и итоговые (вычисленные) значения Mt, м
	Координаты, м		Ради ус, м	Координаты, м		Ради ус, м		
	X	Y	R	X	Y	R		
1	2	3	4	5	6	7	8	9
н190	-	-	-	578788.43	2181296.48	-	Метод спутниковых геодезических измерений (определений)	$Mt = (m_{\rho} \rho \sin(\gamma + \delta)) \sqrt{((d_1 d_2 / a)^2 + (d_2 d_3 / b)^2)} = 0.10$
н200	-	-	-	578795.96	2181292.92	-	Метод спутниковых геодезических измерений (определений)	$Mt = (m_{\rho} \rho \sin(\gamma + \delta)) \sqrt{((d_1 d_2 / a)^2 + (d_2 d_3 / b)^2)} = 0.10$
н210	-	-	-	578800.29	2181290.83	-	Метод спутниковых геодезических измерений (определений)	$Mt = (m_{\rho} \rho \sin(\gamma + \delta)) \sqrt{((d_1 d_2 / a)^2 + (d_2 d_3 / b)^2)} = 0.10$
н220	-	-	-	578802.75	2181295.84	-	Метод спутниковых геодезических измерений (определений)	$Mt = (m_{\rho} \rho \sin(\gamma + \delta)) \sqrt{((d_1 d_2 / a)^2 + (d_2 d_3 / b)^2)} = 0.10$
н230	-	-	-	578790.79	2181301.50	-	Метод спутниковых геодезических измерений (определений)	$Mt = (m_{\rho} \rho \sin(\gamma + \delta)) \sqrt{((d_1 d_2 / a)^2 + (d_2 d_3 / b)^2)} = 0.10$
н190	-	-	-	578788.43	2181296.48	-	Метод спутниковых геодезических измерений (определений)	$Mt = (m_{\rho} \rho \sin(\gamma + \delta)) \sqrt{((d_1 d_2 / a)^2 + (d_2 d_3 / b)^2)} = 0.10$

**2. Сведения о характеристиках объекта недвижимости
с кадастровым номером : 53:23:7302802:58 :**

№ п/п	Наименование характеристики	Значение характеристики
1	2	3
1.	Вид объекта недвижимости	здание
2.	Ранее присвоенный государственный учетный номер (инвентарный) здания, сооружения, объекта незавершенного строительства	-
3.	Кадастровый номер земельного участка (земельных участков), в границах которого (которых) расположены здание, сооружение, объект незавершенного строительства	53:23:7302802:29

2. Сведения о характеристиках объекта недвижимости с кадастровым номером : 53:23:7302802:58 :

№ п/п	Наименование характеристики	Значение характеристики
1	2	3
4.	Уникальный учетный номер кадастрового квартала, в границах которого расположены здание, сооружение, объект незавершенного строительства	53:23:7302802
5.	Адрес здания, сооружения, объекта незавершенного строительства	Российская Федерация, Новгородская область, город Великий Новгород, улица Хутынская, дом 3а
5.1.	Сведения о местоположении здания, сооружения, объекта незавершенного строительства (при отсутствии адреса) в структурированном в соответствии с федеральной информационной адресной системой виде	-
5.2.	Дополнительные сведения о местоположении	-
6.	Иные сведения	-

3. Пояснения к сведениям об объекте недвижимости с кадастровым номером 53:23:7302802:58 :

1.	-
----	---

**Описание местоположения зданий, сооружений,
объектов незавершенного строительства на земельном участке**

1. Сведения о характерных точках контура объекта недвижимости с кадастровым номером : 53:23:7302802:59 :

Система координат МСК-53, зона 2

Зона № 2

Обозначение характерных точек контура	Содержатся в Едином государственном реестре недвижимости			Определены в ходе выполнения комплексных кадастровых работ			Метод опреде ления коор динат	Формулы, примененные для расчета средней квадратической погрешности определения координат характерных точек (Mt), м, с подставленными в такие формулы значениями и итоговые (вычисленные) значения Mt, м
	Координаты, м		Ради ус, м	Координаты, м		Ради ус, м		
	X	Y	R	X	Y	R		
1	2	3	4	5	6	7	8	9
н240	-	-	-	578785.26	2181256.82	-	Метод спутниковых геодезических измерений (определений)	$Mt = (m_p / \rho \sin(\gamma + \delta)) \sqrt{((d_1 d_2 / a)^2 + (d_2 d_3 / b)^2)} = 0.10$
н250	-	-	-	578781.20	2181266.45	-	Метод спутниковых геодезических измерений (определений)	$Mt = (m_p / \rho \sin(\gamma + \delta)) \sqrt{((d_1 d_2 / a)^2 + (d_2 d_3 / b)^2)} = 0.10$
н260	-	-	-	578805.95	2181276.33	-	Метод спутниковых геодезических измерений (определений)	$Mt = (m_p / \rho \sin(\gamma + \delta)) \sqrt{((d_1 d_2 / a)^2 + (d_2 d_3 / b)^2)} = 0.10$
н270	-	-	-	578805.49	2181277.17	-	Метод спутниковых геодезических измерений (определений)	$Mt = (m_p / \rho \sin(\gamma + \delta)) \sqrt{((d_1 d_2 / a)^2 + (d_2 d_3 / b)^2)} = 0.10$
н280	-	-	-	578819.51	2181283.88	-	Метод спутниковых геодезических измерений (определений)	$Mt = (m_p / \rho \sin(\gamma + \delta)) \sqrt{((d_1 d_2 / a)^2 + (d_2 d_3 / b)^2)} = 0.10$
н290	-	-	-	578815.54	2181289.38	-	Метод спутниковых геодезических измерений (определений)	$Mt = (m_p / \rho \sin(\gamma + \delta)) \sqrt{((d_1 d_2 / a)^2 + (d_2 d_3 / b)^2)} = 0.10$
н300	-	-	-	578802.61	2181283.98	-	Метод спутниковых геодезических измерений (определений)	$Mt = (m_p / \rho \sin(\gamma + \delta)) \sqrt{((d_1 d_2 / a)^2 + (d_2 d_3 / b)^2)} = 0.10$
н310	-	-	-	578802.29	2181284.81	-	Метод спутниковых геодезических измерений (определений)	$Mt = (m_p / \rho \sin(\gamma + \delta)) \sqrt{((d_1 d_2 / a)^2 + (d_2 d_3 / b)^2)} = 0.10$
171	-	-	-	578790.38	2181280.24	-	Метод спутниковых геодезических измерений (определений)	$Mt = (m_p / \rho \sin(\gamma + \delta)) \sqrt{((d_1 d_2 / a)^2 + (d_2 d_3 / b)^2)} = 0.10$

1. Сведения о характерных точках контура объекта недвижимости с кадастровым номером : 53:23:7302802:59 :								
Система координат МСК-53, зона 2							Зона № 2	
Обозначение характерных точек контура	Содержатся в Едином государственном реестре недвижимости			Определены в ходе выполнения комплексных кадастровых работ			Метод определения координат	Формулы, примененные для расчета средней квадратической погрешности определения координат характерных точек (Mt), м, с подставленными в такие формулы значениями и итоговые (вычисленные) значения Mt, м
	Координаты, м		Радиус, м	Координаты, м		Радиус, м		
	X	Y	R	X	Y	R		
1	2	3	4	5	6	7	8	9
н320	-	-	-	578777.05	2181274.97	-	Метод спутниковых геодезических измерений (определений)	$Mt = (m_p / \rho \sin(\gamma + \delta)) \sqrt{((d_1 d_2 / a)^2 + (d_2 d_3 / b)^2)} = 0.10$
н330	-	-	-	578775.55	2181266.32	-	Метод спутниковых геодезических измерений (определений)	$Mt = (m_p / \rho \sin(\gamma + \delta)) \sqrt{((d_1 d_2 / a)^2 + (d_2 d_3 / b)^2)} = 0.10$
н340	-	-	-	578780.32	2181254.99	-	Метод спутниковых геодезических измерений (определений)	$Mt = (m_p / \rho \sin(\gamma + \delta)) \sqrt{((d_1 d_2 / a)^2 + (d_2 d_3 / b)^2)} = 0.10$
н240	-	-	-	578785.26	2181256.82	-	Метод спутниковых геодезических измерений (определений)	$Mt = (m_p / \rho \sin(\gamma + \delta)) \sqrt{((d_1 d_2 / a)^2 + (d_2 d_3 / b)^2)} = 0.10$
2. Сведения о характеристиках объекта недвижимости с кадастровым номером : 53:23:7302802:59 :								
№ п/п	Наименование характеристики						Значение характеристики	
1	2						3	
1.	Вид объекта недвижимости						здание	
2.	Ранее присвоенный государственный учетный номер (инвентарный) здания, сооружения, объекта незавершенного строительства						-	
3.	Кадастровый номер земельного участка (земельных участков), в границах которого (которых) расположены здание, сооружение, объект незавершенного строительства						53:23:7302802:9	
4.	Уникальный учетный номер кадастрового квартала, в границах которого расположены здание, сооружение, объект незавершенного строительства						53:23:7302802	
5.	Адрес здания, сооружения, объекта незавершенного строительства						Российская Федерация, Новгородская область, город Великий Новгород, улица Хутынская, дом 1	
5.1.	Сведения о местоположении здания, сооружения, объекта незавершенного строительства (при отсутствии адреса) в структурированном в соответствии с федеральной информационной адресной системой виде						-	
5.2.	Дополнительные сведения о местоположении						-	
6.	Иные сведения						-	

3. Пояснения к сведениям об объекте недвижимости с кадастровым номером 53:23:7302802:59 :

1.

-

**Описание местоположения зданий, сооружений,
объектов незавершенного строительства на земельном участке**

**1. Сведения о характерных точках контура объекта недвижимости
с кадастровым номером : 53:23:7302802:60 :**

Система координат МСК-53, зона 2

Зона № 2

Обозначение характерных точек контура	Содержатся в Едином государственном реестре недвижимости			Определены в ходе выполнения комплексных кадастровых работ			Метод опреде ления коор динат	Формулы, примененные для расчета средней квадратической погрешности определения координат характерных точек (Mt), м, с подставленными в такие формулы значениями и итоговые (вычисленные) значения Mt, м
	Координаты, м		Ради ус, м	Координаты, м		Ради ус, м		
	X	Y	R	X	Y	R		
1	2	3	4	5	6	7	8	9
н350	-	-	-	578871.61	2181355.58	-	Метод спутниковых геодезических измерений (определений)	$Mt = (m_{\rho} \rho \sin(\gamma + \delta)) \sqrt{((d_1 d_2 / a)^2 + (d_2 d_3 / b)^2)} = 0.10$
н360	-	-	-	578877.07	2181366.23	-	Метод спутниковых геодезических измерений (определений)	$Mt = (m_{\rho} \rho \sin(\gamma + \delta)) \sqrt{((d_1 d_2 / a)^2 + (d_2 d_3 / b)^2)} = 0.10$
н370	-	-	-	578867.95	2181370.94	-	Метод спутниковых геодезических измерений (определений)	$Mt = (m_{\rho} \rho \sin(\gamma + \delta)) \sqrt{((d_1 d_2 / a)^2 + (d_2 d_3 / b)^2)} = 0.10$
н380	-	-	-	578862.49	2181360.09	-	Метод спутниковых геодезических измерений (определений)	$Mt = (m_{\rho} \rho \sin(\gamma + \delta)) \sqrt{((d_1 d_2 / a)^2 + (d_2 d_3 / b)^2)} = 0.10$
н350	-	-	-	578871.61	2181355.58	-	Метод спутниковых геодезических измерений (определений)	$Mt = (m_{\rho} \rho \sin(\gamma + \delta)) \sqrt{((d_1 d_2 / a)^2 + (d_2 d_3 / b)^2)} = 0.10$

**2. Сведения о характеристиках объекта недвижимости
с кадастровым номером : 53:23:7302802:60 :**

№ п/п	Наименование характеристики	Значение характеристики
1	2	3
1.	Вид объекта недвижимости	здание
2.	Ранее присвоенный государственный учетный номер (инвентарный) здания, сооружения, объекта незавершенного строительства	-
3.	Кадастровый номер земельного участка (земельных участков), в границах которого (которых) расположены здание, сооружение, объект незавершенного строительства	53:23:7302802:14
4.	Уникальный учетный номер кадастрового квартала, в границах которого расположены здание, сооружение, объект незавершенного строительства	53:23:7302802

2. Сведения о характеристиках объекта недвижимости с кадастровым номером : 53:23:7302802:60 :

№ п/п	Наименование характеристики	Значение характеристики
1	2	3
5.	Адрес здания, сооружения, объекта незавершенного строительства	Российская Федерация, Новгородская область, город Великий Новгород, улица Хутынская, дом 7а
5.1.	Сведения о местоположении здания, сооружения, объекта незавершенного строительства (при отсутствии адреса) в структурированном в соответствии с федеральной информационной адресной системой виде	-
5.2.	Дополнительные сведения о местоположении	-
6.	Иные сведения	-

3. Пояснения к сведениям об объекте недвижимости с кадастровым номером 53:23:7302802:60 :

1.	-
----	---

**Описание местоположения зданий, сооружений,
объектов незавершенного строительства на земельном участке**

**1. Сведения о характерных точках контура объекта недвижимости
с кадастровым номером : 53:23:7302802:61 :**

Система координат МСК-53, зона 2

Зона № 2

Обозначение характерных точек контура	Содержатся в Едином государственном реестре недвижимости			Определены в ходе выполнения комплексных кадастровых работ			Метод опреде ления коор динат	Формулы, примененные для расчета средней квадратической погрешности определения координат характерных точек (Mt), м, с подставленными в такие формулы значениями и итоговые (вычисленные) значения Mt, м
	Координаты, м		Ради ус, м	Координаты, м		Ради ус, м		
	X	Y	R	X	Y	R		
1	2	3	4	5	6	7	8	9
н390	-	-	-	578832.86	2181373.83	-	Метод спутниковых геодезических измерений (определений)	$Mt = (m_{\rho} \rho \sin(\gamma + \delta)) \sqrt{((d_1 d_2 / a)^2 + (d_2 d_3 / b)^2)} = 0.10$
н400	-	-	-	578847.92	2181405.27	-	Метод спутниковых геодезических измерений (определений)	$Mt = (m_{\rho} \rho \sin(\gamma + \delta)) \sqrt{((d_1 d_2 / a)^2 + (d_2 d_3 / b)^2)} = 0.10$
н410	-	-	-	578837.99	2181409.98	-	Метод спутниковых геодезических измерений (определений)	$Mt = (m_{\rho} \rho \sin(\gamma + \delta)) \sqrt{((d_1 d_2 / a)^2 + (d_2 d_3 / b)^2)} = 0.10$
н420	-	-	-	578822.95	2181378.55	-	Метод спутниковых геодезических измерений (определений)	$Mt = (m_{\rho} \rho \sin(\gamma + \delta)) \sqrt{((d_1 d_2 / a)^2 + (d_2 d_3 / b)^2)} = 0.10$
н390	-	-	-	578832.86	2181373.83	-	Метод спутниковых геодезических измерений (определений)	$Mt = (m_{\rho} \rho \sin(\gamma + \delta)) \sqrt{((d_1 d_2 / a)^2 + (d_2 d_3 / b)^2)} = 0.10$

**2. Сведения о характеристиках объекта недвижимости
с кадастровым номером : 53:23:7302802:61 :**

№ п/п	Наименование характеристики	Значение характеристики
1	2	3
1.	Вид объекта недвижимости	здание
2.	Ранее присвоенный государственный учетный номер (инвентарный) здания, сооружения, объекта незавершенного строительства	-
3.	Кадастровый номер земельного участка (земельных участков), в границах которого (которых) расположены здание, сооружение, объект незавершенного строительства	53:23:7302802:13
4.	Уникальный учетный номер кадастрового квартала, в границах которого расположены здание, сооружение, объект незавершенного строительства	53:23:7302802

2. Сведения о характеристиках объекта недвижимости с кадастровым номером : 53:23:7302802:61 :

№ п/п	Наименование характеристики	Значение характеристики
1	2	3
5.	Адрес здания, сооружения, объекта незавершенного строительства	Российская Федерация, Новгородская область, город Великий Новгород, улица Хутынская, дом 7
5.1.	Сведения о местоположении здания, сооружения, объекта незавершенного строительства (при отсутствии адреса) в структурированном в соответствии с федеральной информационной адресной системой виде	-
5.2.	Дополнительные сведения о местоположении	-
6.	Иные сведения	-

3. Пояснения к сведениям об объекте недвижимости с кадастровым номером 53:23:7302802:61 :

1.	-
----	---

**Описание местоположения зданий, сооружений,
объектов незавершенного строительства на земельном участке**

**1. Сведения о характерных точках контура объекта недвижимости
с кадастровым номером : 53:23:7302802:63 :**

Система координат МСК-53, зона 2

Зона № 2

Обозначение характерных точек контура	Содержатся в Едином государственном реестре недвижимости			Определены в ходе выполнения комплексных кадастровых работ			Метод опреде ления коор динат	Формулы, примененные для расчета средней квадратической погрешности определения координат характерных точек (Mt), м, с подставленными в такие формулы значениями и итоговые (вычисленные) значения Mt, м
	Координаты, м		Ради ус, м	Координаты, м		Ради ус, м		
	X	Y	R	X	Y	R		
1	2	3	4	5	6	7	8	9
н430	-	-	-	578798.32	2181161.88	-	Метод спутниковых геодезических измерений (определений)	$Mt = (m_{\rho} \rho \sin(\gamma + \delta)) \sqrt{((d_1 d_2 / a)^2 + (d_2 d_3 / b)^2)} = 0.10$
н440	-	-	-	578785.51	2181193.93	-	Метод спутниковых геодезических измерений (определений)	$Mt = (m_{\rho} \rho \sin(\gamma + \delta)) \sqrt{((d_1 d_2 / a)^2 + (d_2 d_3 / b)^2)} = 0.10$
н450	-	-	-	578773.77	2181189.15	-	Метод спутниковых геодезических измерений (определений)	$Mt = (m_{\rho} \rho \sin(\gamma + \delta)) \sqrt{((d_1 d_2 / a)^2 + (d_2 d_3 / b)^2)} = 0.10$
н460	-	-	-	578786.56	2181157.27	-	Метод спутниковых геодезических измерений (определений)	$Mt = (m_{\rho} \rho \sin(\gamma + \delta)) \sqrt{((d_1 d_2 / a)^2 + (d_2 d_3 / b)^2)} = 0.10$
н430	-	-	-	578798.32	2181161.88	-	Метод спутниковых геодезических измерений (определений)	$Mt = (m_{\rho} \rho \sin(\gamma + \delta)) \sqrt{((d_1 d_2 / a)^2 + (d_2 d_3 / b)^2)} = 0.10$

**2. Сведения о характеристиках объекта недвижимости
с кадастровым номером : 53:23:7302802:63 :**

№ п/п	Наименование характеристики	Значение характеристики
1	2	3
1.	Вид объекта недвижимости	здание
2.	Ранее присвоенный государственный учетный номер (инвентарный) здания, сооружения, объекта незавершенного строительства	-
3.	Кадастровый номер земельного участка (земельных участков), в границах которого (которых) расположены здание, сооружение, объект незавершенного строительства	53:23:7302802:7, 53:23:0000000:16223
4.	Уникальный учетный номер кадастрового квартала, в границах которого расположены здание, сооружение, объект незавершенного строительства	53:23:7302802

2. Сведения о характеристиках объекта недвижимости с кадастровым номером : 53:23:7302802:63 :

№ п/п	Наименование характеристики	Значение характеристики
1	2	3
5.	Адрес здания, сооружения, объекта незавершенного строительства	Российская Федерация, Новгородская область, город Великий Новгород, улица Студенческая, дом 23
5.1.	Сведения о местоположении здания, сооружения, объекта незавершенного строительства (при отсутствии адреса) в структурированном в соответствии с федеральной информационной адресной системой виде	-
5.2.	Дополнительные сведения о местоположении	-
6.	Иные сведения	-

3. Пояснения к сведениям об объекте недвижимости с кадастровым номером 53:23:7302802:63 :

1.	-
----	---

**Описание местоположения зданий, сооружений,
объектов незавершенного строительства на земельном участке**

**1. Сведения о характерных точках контура объекта недвижимости
с кадастровым номером : 53:23:7302802:66 :**

Система координат МСК-53, зона 2

Зона № 2

Обозначение характерных точек контура	Содержатся в Едином государственном реестре недвижимости			Определены в ходе выполнения комплексных кадастровых работ			Метод опреде ления коор динат	Формулы, примененные для расчета средней квадратической погрешности определения координат характерных точек (Mt), м, с подставленными в такие формулы значениями и итоговые (вычисленные) значения Mt, м
	Координаты, м		Ради ус, м	Координаты, м		Ради ус, м		
	X	Y	R	X	Y	R		
1	2	3	4	5	6	7	8	9
н470	-	-	-	578785.32	2181287.85	-	Метод спутниковых геодезических измерений (определений)	$Mt = (m_{\rho} \rho \sin(\gamma + \delta)) \sqrt{((d_1 d_2 / a)^2 + (d_2 d_3 / b)^2)} = 0.10$
н480	-	-	-	578787.89	2181292.54	-	Метод спутниковых геодезических измерений (определений)	$Mt = (m_{\rho} \rho \sin(\gamma + \delta)) \sqrt{((d_1 d_2 / a)^2 + (d_2 d_3 / b)^2)} = 0.10$
н490	-	-	-	578783.18	2181295.15	-	Метод спутниковых геодезических измерений (определений)	$Mt = (m_{\rho} \rho \sin(\gamma + \delta)) \sqrt{((d_1 d_2 / a)^2 + (d_2 d_3 / b)^2)} = 0.10$
н500	-	-	-	578780.67	2181290.42	-	Метод спутниковых геодезических измерений (определений)	$Mt = (m_{\rho} \rho \sin(\gamma + \delta)) \sqrt{((d_1 d_2 / a)^2 + (d_2 d_3 / b)^2)} = 0.10$
н470	-	-	-	578785.32	2181287.85	-	Метод спутниковых геодезических измерений (определений)	$Mt = (m_{\rho} \rho \sin(\gamma + \delta)) \sqrt{((d_1 d_2 / a)^2 + (d_2 d_3 / b)^2)} = 0.10$

**2. Сведения о характеристиках объекта недвижимости
с кадастровым номером : 53:23:7302802:66 :**

№ п/п	Наименование характеристики	Значение характеристики
1	2	3
1.	Вид объекта недвижимости	здание
2.	Ранее присвоенный государственный учетный номер (инвентарный) здания, сооружения, объекта незавершенного строительства	-
3.	Кадастровый номер земельного участка (земельных участков), в границах которого (которых) расположены здание, сооружение, объект незавершенного строительства	53:23:7302802:10
4.	Уникальный учетный номер кадастрового квартала, в границах которого расположены здание, сооружение, объект незавершенного строительства	53:23:7302802

2. Сведения о характеристиках объекта недвижимости с кадастровым номером : 53:23:7302802:66 :

№ п/п	Наименование характеристики	Значение характеристики
1	2	3
5.	Адрес здания, сооружения, объекта незавершенного строительства	Российская Федерация, Новгородская область, город Великий Новгород, улица Хутынская, дом 3, корпус 1
5.1.	Сведения о местоположении здания, сооружения, объекта незавершенного строительства (при отсутствии адреса) в структурированном в соответствии с федеральной информационной адресной системой виде	-
5.2.	Дополнительные сведения о местоположении	-
6.	Иные сведения	-

3. Пояснения к сведениям об объекте недвижимости с кадастровым номером 53:23:7302802:66 :

1.	-
----	---

**Описание местоположения зданий, сооружений,
объектов незавершенного строительства на земельном участке**

**1. Сведения о характерных точках контура объекта недвижимости
с кадастровым номером : 53:23:7302802:67 :**

Система координат МСК-53, зона 2

Зона № 2

Обозначение характерных точек контура	Содержатся в Едином государственном реестре недвижимости			Определены в ходе выполнения комплексных кадастровых работ			Метод опреде ления коор динат	Формулы, примененные для расчета средней квадратической погрешности определения координат характерных точек (Mt), м, с подставленными в такие формулы значениями и итоговые (вычисленные) значения Mt, м
	Координаты, м		Ради ус, м	Координаты, м		Ради ус, м		
	X	Y	R	X	Y	R		
1	2	3	4	5	6	7	8	9
н510	-	-	-	579056.13	2181266.10	-	Метод спутниковых геодезических измерений (определений)	$Mt = (m_p / \rho \sin(\gamma + \delta)) \sqrt{((d_1 d_2 / a)^2 + (d_2 d_3 / b)^2)} = 0.10$
н520	-	-	-	579051.98	2181276.54	-	Метод спутниковых геодезических измерений (определений)	$Mt = (m_p / \rho \sin(\gamma + \delta)) \sqrt{((d_1 d_2 / a)^2 + (d_2 d_3 / b)^2)} = 0.10$
н530	-	-	-	579031.40	2181268.27	-	Метод спутниковых геодезических измерений (определений)	$Mt = (m_p / \rho \sin(\gamma + \delta)) \sqrt{((d_1 d_2 / a)^2 + (d_2 d_3 / b)^2)} = 0.10$
н540	-	-	-	579035.41	2181257.65	-	Метод спутниковых геодезических измерений (определений)	$Mt = (m_p / \rho \sin(\gamma + \delta)) \sqrt{((d_1 d_2 / a)^2 + (d_2 d_3 / b)^2)} = 0.10$
н510	-	-	-	579056.13	2181266.10	-	Метод спутниковых геодезических измерений (определений)	$Mt = (m_p / \rho \sin(\gamma + \delta)) \sqrt{((d_1 d_2 / a)^2 + (d_2 d_3 / b)^2)} = 0.10$

**2. Сведения о характеристиках объекта недвижимости
с кадастровым номером : 53:23:7302802:67 :**

№ п/п	Наименование характеристики	Значение характеристики
1	2	3
1.	Вид объекта недвижимости	здание
2.	Ранее присвоенный государственный учетный номер (инвентарный) здания, сооружения, объекта незавершенного строительства	-
3.	Кадастровый номер земельного участка (земельных участков), в границах которого (которых) расположены здание, сооружение, объект незавершенного строительства	53:23:7302802:1051
4.	Уникальный учетный номер кадастрового квартала, в границах которого расположены здание, сооружение, объект незавершенного строительства	53:23:7302802

2. Сведения о характеристиках объекта недвижимости с кадастровым номером : 53:23:7302802:67 :

№ п/п	Наименование характеристики	Значение характеристики
1	2	3
5.	Адрес здания, сооружения, объекта незавершенного строительства	Российская Федерация, Новгородская область, город Великий Новгород, улица Большая Московская, дом 100
5.1.	Сведения о местоположении здания, сооружения, объекта незавершенного строительства (при отсутствии адреса) в структурированном в соответствии с федеральной информационной адресной системой виде	-
5.2.	Дополнительные сведения о местоположении	-
6.	Иные сведения	-

3. Пояснения к сведениям об объекте недвижимости с кадастровым номером 53:23:7302802:67 :

1.	-
----	---

**Описание местоположения зданий, сооружений,
объектов незавершенного строительства на земельном участке**

**1. Сведения о характерных точках контура объекта недвижимости
с кадастровым номером : 53:23:7302802:68 :**

Система координат МСК-53, зона 2

Зона № 2

Обозначение характерных точек контура	Содержатся в Едином государственном реестре недвижимости			Определены в ходе выполнения комплексных кадастровых работ			Метод опреде ления коор динат	Формулы, примененные для расчета средней квадратической погрешности определения координат характерных точек (Mt), м, с подставленными в такие формулы значениями и итоговые (вычисленные) значения Mt, м
	Координаты, м		Ради ус, м	Координаты, м		Ради ус, м		
	X	Y	R	X	Y	R		
1	2	3	4	5	6	7	8	9
н550	-	-	-	579097.20	2181329.09	-	Метод спутниковых геодезических измерений (определений)	$Mt = (m_{\rho} \rho \sin(\gamma + \delta)) \sqrt{((d_1 d_2 / a)^2 + (d_2 d_3 / b)^2)} = 0.10$
н560	-	-	-	579091.43	2181343.59	-	Метод спутниковых геодезических измерений (определений)	$Mt = (m_{\rho} \rho \sin(\gamma + \delta)) \sqrt{((d_1 d_2 / a)^2 + (d_2 d_3 / b)^2)} = 0.10$
н570	-	-	-	579040.65	2181323.09	-	Метод спутниковых геодезических измерений (определений)	$Mt = (m_{\rho} \rho \sin(\gamma + \delta)) \sqrt{((d_1 d_2 / a)^2 + (d_2 d_3 / b)^2)} = 0.10$
н580	-	-	-	579046.62	2181308.51	-	Метод спутниковых геодезических измерений (определений)	$Mt = (m_{\rho} \rho \sin(\gamma + \delta)) \sqrt{((d_1 d_2 / a)^2 + (d_2 d_3 / b)^2)} = 0.10$
н550	-	-	-	579097.20	2181329.09	-	Метод спутниковых геодезических измерений (определений)	$Mt = (m_{\rho} \rho \sin(\gamma + \delta)) \sqrt{((d_1 d_2 / a)^2 + (d_2 d_3 / b)^2)} = 0.10$

**2. Сведения о характеристиках объекта недвижимости
с кадастровым номером : 53:23:7302802:68 :**

№ п/п	Наименование характеристики	Значение характеристики
1	2	3
1.	Вид объекта недвижимости	здание
2.	Ранее присвоенный государственный учетный номер (инвентарный) здания, сооружения, объекта незавершенного строительства	-
3.	Кадастровый номер земельного участка (земельных участков), в границах которого (которых) расположены здание, сооружение, объект незавершенного строительства	53:23:7302802:1052
4.	Уникальный учетный номер кадастрового квартала, в границах которого расположены здание, сооружение, объект незавершенного строительства	53:23:7302802

2. Сведения о характеристиках объекта недвижимости с кадастровым номером : 53:23:7302802:68 :

№ п/п	Наименование характеристики	Значение характеристики
1	2	3
5.	Адрес здания, сооружения, объекта незавершенного строительства	Российская Федерация, Новгородская область, город Великий Новгород, улица Большая Московская, дом 100
5.1.	Сведения о местоположении здания, сооружения, объекта незавершенного строительства (при отсутствии адреса) в структурированном в соответствии с федеральной информационной адресной системой виде	-
5.2.	Дополнительные сведения о местоположении	-
6.	Иные сведения	-

3. Пояснения к сведениям об объекте недвижимости с кадастровым номером 53:23:7302802:68 :

1.	-
----	---

**Описание местоположения зданий, сооружений,
объектов незавершенного строительства на земельном участке**

**1. Сведения о характерных точках контура объекта недвижимости
с кадастровым номером : 53:23:7302802:71 :**

Система координат МСК-53, зона 2

Зона № 2

Обозначение характерных точек контура	Содержатся в Едином государственном реестре недвижимости			Определены в ходе выполнения комплексных кадастровых работ			Метод опреде ления коор динат	Формулы, примененные для расчета средней квадратической погрешности определения координат характерных точек (Mt), м, с подставленными в такие формулы значениями и итоговые (вычисленные) значения Mt, м
	Координаты, м		Ради ус, м	Координаты, м		Ради ус, м		
	X	Y	R	X	Y	R		
1	2	3	4	5	6	7	8	9
н590	-	-	-	579112.41	2181289.65	-	Метод спутниковых геодезических измерений (определений)	$Mt = (m_p / \rho \sin(\gamma + \delta)) \sqrt{((d_1 d_2 / a)^2 + (d_2 d_3 / b)^2)} = 0.10$
н600	-	-	-	579108.38	2181301.11	-	Метод спутниковых геодезических измерений (определений)	$Mt = (m_p / \rho \sin(\gamma + \delta)) \sqrt{((d_1 d_2 / a)^2 + (d_2 d_3 / b)^2)} = 0.10$
н610	-	-	-	579106.10	2181300.21	-	Метод спутниковых геодезических измерений (определений)	$Mt = (m_p / \rho \sin(\gamma + \delta)) \sqrt{((d_1 d_2 / a)^2 + (d_2 d_3 / b)^2)} = 0.10$
н620	-	-	-	579105.61	2181301.46	-	Метод спутниковых геодезических измерений (определений)	$Mt = (m_p / \rho \sin(\gamma + \delta)) \sqrt{((d_1 d_2 / a)^2 + (d_2 d_3 / b)^2)} = 0.10$
н630	-	-	-	579092.40	2181296.50	-	Метод спутниковых геодезических измерений (определений)	$Mt = (m_p / \rho \sin(\gamma + \delta)) \sqrt{((d_1 d_2 / a)^2 + (d_2 d_3 / b)^2)} = 0.10$
н640	-	-	-	579093.06	2181295.00	-	Метод спутниковых геодезических измерений (определений)	$Mt = (m_p / \rho \sin(\gamma + \delta)) \sqrt{((d_1 d_2 / a)^2 + (d_2 d_3 / b)^2)} = 0.10$
н650	-	-	-	579071.00	2181286.54	-	Метод спутниковых геодезических измерений (определений)	$Mt = (m_p / \rho \sin(\gamma + \delta)) \sqrt{((d_1 d_2 / a)^2 + (d_2 d_3 / b)^2)} = 0.10$
н660	-	-	-	579074.98	2181275.22	-	Метод спутниковых геодезических измерений (определений)	$Mt = (m_p / \rho \sin(\gamma + \delta)) \sqrt{((d_1 d_2 / a)^2 + (d_2 d_3 / b)^2)} = 0.10$
н670	-	-	-	579097.66	2181283.80	-	Метод спутниковых геодезических измерений (определений)	$Mt = (m_p / \rho \sin(\gamma + \delta)) \sqrt{((d_1 d_2 / a)^2 + (d_2 d_3 / b)^2)} = 0.10$

1. Сведения о характерных точках контура объекта недвижимости с кадастровым номером : 53:23:7302802:71 :

Система координат МСК-53, зона 2

Зона № 2

Обозначение характерных точек контура	Содержатся в Едином государственном реестре недвижимости			Определены в ходе выполнения комплексных кадастровых работ			Метод определения координат	Формулы, примененные для расчета средней квадратической погрешности определения координат характерных точек (Mt), м, с подставленными в такие формулы значениями и итоговые (вычисленные) значения Mt, м
	Координаты, м		Радиус, м	Координаты, м		Радиус, м		
	X	Y	R	X	Y	R		
1	2	3	4	5	6	7	8	9
н68О	-	-	-	579098.10	2181282.67	-	Метод спутниковых геодезических измерений (определений)	$Mt = (m_p / \rho \sin(\gamma + \delta)) \sqrt{((d_1 d_2 / a)^2 + (d_2 d_3 / b)^2)} = 0.10$
н69О	-	-	-	579110.53	2181287.59	-	Метод спутниковых геодезических измерений (определений)	$Mt = (m_p / \rho \sin(\gamma + \delta)) \sqrt{((d_1 d_2 / a)^2 + (d_2 d_3 / b)^2)} = 0.10$
н70О	-	-	-	579110.08	2181288.70	-	Метод спутниковых геодезических измерений (определений)	$Mt = (m_p / \rho \sin(\gamma + \delta)) \sqrt{((d_1 d_2 / a)^2 + (d_2 d_3 / b)^2)} = 0.10$
н59О	-	-	-	579112.41	2181289.65	-	Метод спутниковых геодезических измерений (определений)	$Mt = (m_p / \rho \sin(\gamma + \delta)) \sqrt{((d_1 d_2 / a)^2 + (d_2 d_3 / b)^2)} = 0.10$

2. Сведения о характеристиках объекта недвижимости с кадастровым номером : 53:23:7302802:71 :

№ п/п	Наименование характеристики	Значение характеристики
1	2	3
1.	Вид объекта недвижимости	здание
2.	Ранее присвоенный государственный учетный номер (инвентарный) здания, сооружения, объекта незавершенного строительства	-
3.	Кадастровый номер земельного участка (земельных участков), в границах которого (которых) расположены здание, сооружение, объект незавершенного строительства	53:23:7302802:1051
4.	Уникальный учетный номер кадастрового квартала, в границах которого расположены здание, сооружение, объект незавершенного строительства	53:23:7302802
5.	Адрес здания, сооружения, объекта незавершенного строительства	Российская Федерация, Новгородская область, город Великий Новгород, улица Большая Московская, дом 100
5.1.	Сведения о местоположении здания, сооружения, объекта незавершенного строительства (при отсутствии адреса) в структурированном в соответствии с федеральной информационной адресной системой виде	-
5.2.	Дополнительные сведения о местоположении	-
6.	Иные сведения	-

3. Пояснения к сведениям об объекте недвижимости с кадастровым номером 53:23:7302802:71 :

1.

-

**Описание местоположения зданий, сооружений,
объектов незавершенного строительства на земельном участке**

**1. Сведения о характерных точках контура объекта недвижимости
с кадастровым номером : 53:23:7302802:72 :**

Система координат МСК-53, зона 2

Зона № 2

Обозначение характерных точек контура	Содержатся в Едином государственном реестре недвижимости			Определены в ходе выполнения комплексных кадастровых работ			Метод опреде ления коор динат	Формулы, примененные для расчета средней квадратической погрешности определения координат характерных точек (Mt), м, с подставленными в такие формулы значениями и итоговые (вычисленные) значения Mt, м
	Координаты, м		Ради ус, м	Координаты, м		Ради ус, м		
	X	Y	R	X	Y	R		
1	2	3	4	5	6	7	8	9
н710	-	-	-	578863.61	2181320.57	-	Метод спутниковых геодезических измерений (определений)	$Mt = (m_p / \rho \sin(\gamma + \delta)) \sqrt{((d_1 d_2 / a)^2 + (d_2 d_3 / b)^2)} = 0.10$
н720	-	-	-	578870.48	2181333.96	-	Метод спутниковых геодезических измерений (определений)	$Mt = (m_p / \rho \sin(\gamma + \delta)) \sqrt{((d_1 d_2 / a)^2 + (d_2 d_3 / b)^2)} = 0.10$
н730	-	-	-	578853.69	2181342.20	-	Метод спутниковых геодезических измерений (определений)	$Mt = (m_p / \rho \sin(\gamma + \delta)) \sqrt{((d_1 d_2 / a)^2 + (d_2 d_3 / b)^2)} = 0.10$
н740	-	-	-	578853.04	2181340.96	-	Метод спутниковых геодезических измерений (определений)	$Mt = (m_p / \rho \sin(\gamma + \delta)) \sqrt{((d_1 d_2 / a)^2 + (d_2 d_3 / b)^2)} = 0.10$
н750	-	-	-	578845.04	2181344.73	-	Метод спутниковых геодезических измерений (определений)	$Mt = (m_p / \rho \sin(\gamma + \delta)) \sqrt{((d_1 d_2 / a)^2 + (d_2 d_3 / b)^2)} = 0.10$
н760	-	-	-	578845.58	2181345.93	-	Метод спутниковых геодезических измерений (определений)	$Mt = (m_p / \rho \sin(\gamma + \delta)) \sqrt{((d_1 d_2 / a)^2 + (d_2 d_3 / b)^2)} = 0.10$
н770	-	-	-	578814.38	2181360.63	-	Метод спутниковых геодезических измерений (определений)	$Mt = (m_p / \rho \sin(\gamma + \delta)) \sqrt{((d_1 d_2 / a)^2 + (d_2 d_3 / b)^2)} = 0.10$
н780	-	-	-	578808.46	2181348.09	-	Метод спутниковых геодезических измерений (определений)	$Mt = (m_p / \rho \sin(\gamma + \delta)) \sqrt{((d_1 d_2 / a)^2 + (d_2 d_3 / b)^2)} = 0.10$
н790	-	-	-	578815.37	2181344.72	-	Метод спутниковых геодезических измерений (определений)	$Mt = (m_p / \rho \sin(\gamma + \delta)) \sqrt{((d_1 d_2 / a)^2 + (d_2 d_3 / b)^2)} = 0.10$

1. Сведения о характерных точках контура объекта недвижимости с кадастровым номером : 53:23:7302802:72 :								
Система координат МСК-53, зона 2							Зона № 2	
Обозначение характерных точек контура	Содержатся в Едином государственном реестре недвижимости			Определены в ходе выполнения комплексных кадастровых работ			Метод определения координат	Формулы, примененные для расчета средней квадратической погрешности определения координат характерных точек (Mt), м, с подставленными в такие формулы значениями и итоговые (вычисленные) значения Mt, м
	Координаты, м		Радиус, м	Координаты, м		Радиус, м		
	X	Y	R	X	Y	R		
1	2	3	4	5	6	7	8	9
н800	-	-	-	578816.01	2181345.93	-	Метод спутниковых геодезических измерений (определений)	$Mt = (m_{\rho} / \rho \sin(\gamma + \delta)) \sqrt{((d_1 d_2 / a)^2 + (d_2 d_3 / b)^2)} = 0.10$
н810	-	-	-	578832.73	2181337.98	-	Метод спутниковых геодезических измерений (определений)	$Mt = (m_{\rho} / \rho \sin(\gamma + \delta)) \sqrt{((d_1 d_2 / a)^2 + (d_2 d_3 / b)^2)} = 0.10$
н820	-	-	-	578832.26	2181336.94	-	Метод спутниковых геодезических измерений (определений)	$Mt = (m_{\rho} / \rho \sin(\gamma + \delta)) \sqrt{((d_1 d_2 / a)^2 + (d_2 d_3 / b)^2)} = 0.10$
н830	-	-	-	578838.70	2181333.77	-	Метод спутниковых геодезических измерений (определений)	$Mt = (m_{\rho} / \rho \sin(\gamma + \delta)) \sqrt{((d_1 d_2 / a)^2 + (d_2 d_3 / b)^2)} = 0.10$
н840	-	-	-	578837.69	2181331.52	-	Метод спутниковых геодезических измерений (определений)	$Mt = (m_{\rho} / \rho \sin(\gamma + \delta)) \sqrt{((d_1 d_2 / a)^2 + (d_2 d_3 / b)^2)} = 0.10$
н850	-	-	-	578846.80	2181327.43	-	Метод спутниковых геодезических измерений (определений)	$Mt = (m_{\rho} / \rho \sin(\gamma + \delta)) \sqrt{((d_1 d_2 / a)^2 + (d_2 d_3 / b)^2)} = 0.10$
н860	-	-	-	578847.20	2181328.29	-	Метод спутниковых геодезических измерений (определений)	$Mt = (m_{\rho} / \rho \sin(\gamma + \delta)) \sqrt{((d_1 d_2 / a)^2 + (d_2 d_3 / b)^2)} = 0.10$
н710	-	-	-	578863.61	2181320.57	-	Метод спутниковых геодезических измерений (определений)	$Mt = (m_{\rho} / \rho \sin(\gamma + \delta)) \sqrt{((d_1 d_2 / a)^2 + (d_2 d_3 / b)^2)} = 0.10$
2. Сведения о характеристиках объекта недвижимости с кадастровым номером : 53:23:7302802:72 :								
№ п/п	Наименование характеристики						Значение характеристики	
1	2						3	
1.	Вид объекта недвижимости						здание	

2. Сведения о характеристиках объекта недвижимости с кадастровым номером : 53:23:7302802:72 :

№ п/п	Наименование характеристики	Значение характеристики
1	2	3
2.	Ранее присвоенный государственный учетный номер (инвентарный) здания, сооружения, объекта незавершенного строительства	-
3.	Кадастровый номер земельного участка (земельных участков), в границах которого (которых) расположены здание, сооружение, объект незавершенного строительства	53:23:7302802:12
4.	Уникальный учетный номер кадастрового квартала, в границах которого расположены здание, сооружение, объект незавершенного строительства	53:23:7302802
5.	Адрес здания, сооружения, объекта незавершенного строительства	Российская Федерация, Новгородская область, город Великий Новгород, улица Хутынская, дом 5
5.1.	Сведения о местоположении здания, сооружения, объекта незавершенного строительства (при отсутствии адреса) в структурированном в соответствии с федеральной информационной адресной системой виде	-
5.2.	Дополнительные сведения о местоположении	-
6.	Иные сведения	-

3. Пояснения к сведениям об объекте недвижимости с кадастровым номером 53:23:7302802:72 :

1.	-
----	---

Описание местоположения зданий, сооружений, объектов незавершенного строительства на земельном участке

1. Сведения о характерных точках контура объекта недвижимости с кадастровым номером : 53:23:7302802:73 :

Система координат МСК-53, зона 2

Зона № 2

Обозначение характерных точек контура	Содержатся в Едином государственном реестре недвижимости			Определены в ходе выполнения комплексных кадастровых работ			Метод опреде ления коор динат	Формулы, примененные для расчета средней квадратической погрешности определения координат характерных точек (Mt), м, с подставленными в такие формулы значениями и итоговые (вычисленные) значения Mt, м
	Координаты, м		Ради ус, м	Координаты, м		Ради ус, м		
	X	Y	R	X	Y	R		
1	2	3	4	5	6	7	8	9
н870	-	-	-	578897.35	2181325.24	-	Метод спутниковых геодезических измерений (определений)	$Mt = (m_p / \rho \sin(\gamma + \delta)) \sqrt{((d_1 d_2 / a)^2 + (d_2 d_3 / b)^2)} = 0.10$
н880	-	-	-	578911.99	2181356.66	-	Метод спутниковых геодезических измерений (определений)	$Mt = (m_p / \rho \sin(\gamma + \delta)) \sqrt{((d_1 d_2 / a)^2 + (d_2 d_3 / b)^2)} = 0.10$
н890	-	-	-	578916.87	2181354.33	-	Метод спутниковых геодезических измерений (определений)	$Mt = (m_p / \rho \sin(\gamma + \delta)) \sqrt{((d_1 d_2 / a)^2 + (d_2 d_3 / b)^2)} = 0.10$
н900	-	-	-	578919.15	2181359.29	-	Метод спутниковых геодезических измерений (определений)	$Mt = (m_p / \rho \sin(\gamma + \delta)) \sqrt{((d_1 d_2 / a)^2 + (d_2 d_3 / b)^2)} = 0.10$
н910	-	-	-	578914.31	2181361.54	-	Метод спутниковых геодезических измерений (определений)	$Mt = (m_p / \rho \sin(\gamma + \delta)) \sqrt{((d_1 d_2 / a)^2 + (d_2 d_3 / b)^2)} = 0.10$
н920	-	-	-	578913.11	2181359.05	-	Метод спутниковых геодезических измерений (определений)	$Mt = (m_p / \rho \sin(\gamma + \delta)) \sqrt{((d_1 d_2 / a)^2 + (d_2 d_3 / b)^2)} = 0.10$
н930	-	-	-	578901.79	2181364.66	-	Метод спутниковых геодезических измерений (определений)	$Mt = (m_p / \rho \sin(\gamma + \delta)) \sqrt{((d_1 d_2 / a)^2 + (d_2 d_3 / b)^2)} = 0.10$
н940	-	-	-	578884.41	2181327.65	-	Метод спутниковых геодезических измерений (определений)	$Mt = (m_p / \rho \sin(\gamma + \delta)) \sqrt{((d_1 d_2 / a)^2 + (d_2 d_3 / b)^2)} = 0.10$
н950	-	-	-	578895.95	2181322.25	-	Метод спутниковых геодезических измерений (определений)	$Mt = (m_p / \rho \sin(\gamma + \delta)) \sqrt{((d_1 d_2 / a)^2 + (d_2 d_3 / b)^2)} = 0.10$

1. Сведения о характерных точках контура объекта недвижимости с кадастровым номером : 53:23:7302802:73 :

Система координат МСК-53, зона 2

Зона № 2

Обозначение характерных точек контура	Содержатся в Едином государственном реестре недвижимости			Определены в ходе выполнения комплексных кадастровых работ			Метод определения координат	Формулы, примененные для расчета средней квадратической погрешности определения координат характерных точек (Mt), м, с подставленными в такие формулы значениями и итоговые (вычисленные) значения Mt, м
	Координаты, м		Радиус, м	Координаты, м		Радиус, м		
	X	Y	R	X	Y	R		
1	2	3	4	5	6	7	8	9
н960	-	-	-	578895.00	2181320.20	-	Метод спутниковых геодезических измерений (определений)	$Mt = (m_p / \rho \sin(\gamma + \delta)) \sqrt{((d_1 d_2 / a)^2 + (d_2 d_3 / b)^2)} = 0.10$
н970	-	-	-	578899.93	2181317.94	-	Метод спутниковых геодезических измерений (определений)	$Mt = (m_p / \rho \sin(\gamma + \delta)) \sqrt{((d_1 d_2 / a)^2 + (d_2 d_3 / b)^2)} = 0.10$
н980	-	-	-	578902.19	2181322.96	-	Метод спутниковых геодезических измерений (определений)	$Mt = (m_p / \rho \sin(\gamma + \delta)) \sqrt{((d_1 d_2 / a)^2 + (d_2 d_3 / b)^2)} = 0.10$
н870	-	-	-	578897.35	2181325.24	-	Метод спутниковых геодезических измерений (определений)	$Mt = (m_p / \rho \sin(\gamma + \delta)) \sqrt{((d_1 d_2 / a)^2 + (d_2 d_3 / b)^2)} = 0.10$

2. Сведения о характеристиках объекта недвижимости с кадастровым номером : 53:23:7302802:73 :

№ п/п	Наименование характеристики	Значение характеристики
1	2	3
1.	Вид объекта недвижимости	здание
2.	Ранее присвоенный государственный учетный номер (инвентарный) здания, сооружения, объекта незавершенного строительства	-
3.	Кадастровый номер земельного участка (земельных участков), в границах которого (которых) расположены здание, сооружение, объект незавершенного строительства	53:23:7302802:15
4.	Уникальный учетный номер кадастрового квартала, в границах которого расположены здание, сооружение, объект незавершенного строительства	53:23:7302802
5.	Адрес здания, сооружения, объекта незавершенного строительства	Российская Федерация, Новгородская область, город Великий Новгород, улица Хутынская, дом 5, корпус б
5.1.	Сведения о местоположении здания, сооружения, объекта незавершенного строительства (при отсутствии адреса) в структурированном в соответствии с федеральной информационной адресной системой виде	-
5.2.	Дополнительные сведения о местоположении	-
6.	Иные сведения	-

3. Пояснения к сведениям об объекте недвижимости с кадастровым номером 53:23:7302802:73 :

1.

-

Описание местоположения зданий, сооружений, объектов незавершенного строительства на земельном участке

1. Сведения о характерных точках контура объекта недвижимости с кадастровым номером : 53:23:7302802:78 :

Система координат МСК-53, зона 2

Зона № 2

Обозначение характерных точек контура	Содержатся в Едином государственном реестре недвижимости			Определены в ходе выполнения комплексных кадастровых работ			Метод определения координат	Формулы, примененные для расчета средней квадратической погрешности определения координат характерных точек (Mt), м, с подставленными в такие формулы значениями и итоговые (вычисленные) значения Mt, м
	Координаты, м		Радиус, м	Координаты, м		Радиус, м		
	X	Y	R	X	Y	R		
1	2	3	4	5	6	7	8	9
н99О	-	-	-	578813.15	2181184.28	-	Метод спутниковых геодезических измерений (определений)	$Mt = (m_{\rho} \rho \sin(\gamma + \delta)) \sqrt{((d_1 d_2/a)^2 + (d_2 d_3/b)^2)} = 0.10$
н100О	-	-	-	578818.54	2181170.31	-	Метод спутниковых геодезических измерений (определений)	$Mt = (m_{\rho} \rho \sin(\gamma + \delta)) \sqrt{((d_1 d_2/a)^2 + (d_2 d_3/b)^2)} = 0.10$
н101О	-	-	-	578821.95	2181171.71	-	Метод спутниковых геодезических измерений (определений)	$Mt = (m_{\rho} \rho \sin(\gamma + \delta)) \sqrt{((d_1 d_2/a)^2 + (d_2 d_3/b)^2)} = 0.10$
н102О	-	-	-	578825.80	2181173.25	-	Метод спутниковых геодезических измерений (определений)	$Mt = (m_{\rho} \rho \sin(\gamma + \delta)) \sqrt{((d_1 d_2/a)^2 + (d_2 d_3/b)^2)} = 0.10$
н103О	-	-	-	578828.12	2181174.18	-	Метод спутниковых геодезических измерений (определений)	$Mt = (m_{\rho} \rho \sin(\gamma + \delta)) \sqrt{((d_1 d_2/a)^2 + (d_2 d_3/b)^2)} = 0.10$
н104О	-	-	-	578831.46	2181175.57	-	Метод спутниковых геодезических измерений (определений)	$Mt = (m_{\rho} \rho \sin(\gamma + \delta)) \sqrt{((d_1 d_2/a)^2 + (d_2 d_3/b)^2)} = 0.10$
н105О	-	-	-	578835.05	2181177.02	-	Метод спутниковых геодезических измерений (определений)	$Mt = (m_{\rho} \rho \sin(\gamma + \delta)) \sqrt{((d_1 d_2/a)^2 + (d_2 d_3/b)^2)} = 0.10$
н106О	-	-	-	578829.67	2181190.88	-	Метод спутниковых геодезических измерений (определений)	$Mt = (m_{\rho} \rho \sin(\gamma + \delta)) \sqrt{((d_1 d_2/a)^2 + (d_2 d_3/b)^2)} = 0.10$
н99О	-	-	-	578813.15	2181184.28	-	Метод спутниковых геодезических измерений (определений)	$Mt = (m_{\rho} \rho \sin(\gamma + \delta)) \sqrt{((d_1 d_2/a)^2 + (d_2 d_3/b)^2)} = 0.10$

2. Сведения о характеристиках объекта недвижимости с кадастровым номером : 53:23:7302802:78 :

№ п/п	Наименование характеристики	Значение характеристики
1	2	3
1.	Вид объекта недвижимости	здание
2.	Ранее присвоенный государственный учетный номер (инвентарный) здания, сооружения, объекта незавершенного строительства	-
3.	Кадастровый номер земельного участка (земельных участков), в границах которого (которых) расположены здание, сооружение, объект незавершенного строительства	53:23:7302802:6
4.	Уникальный учетный номер кадастрового квартала, в границах которого расположены здание, сооружение, объект незавершенного строительства	53:23:7302802
5.	Адрес здания, сооружения, объекта незавершенного строительства	Российская Федерация, Новгородская область, город Великий Новгород, дом 88
5.1.	Сведения о местоположении здания, сооружения, объекта незавершенного строительства (при отсутствии адреса) в структурированном в соответствии с федеральной информационной адресной системой виде	-
5.2.	Дополнительные сведения о местоположении	-
6.	Иные сведения	-

3. Пояснения к сведениям об объекте недвижимости с кадастровым номером 53:23:7302802:78 :

1.	-
----	---

**Описание местоположения зданий, сооружений,
объектов незавершенного строительства на земельном участке**

**1. Сведения о характерных точках контура объекта недвижимости
с кадастровым номером : 53:23:7302802:79 :**

Система координат МСК-53, зона 2

Зона № 2

Обозначение характерных точек контура	Содержатся в Едином государственном реестре недвижимости			Определены в ходе выполнения комплексных кадастровых работ			Метод опреде ления коор динат	Формулы, примененные для расчета средней квадратической погрешности определения координат характерных точек (Mt), м, с подставленными в такие формулы значениями и итоговые (вычисленные) значения Mt, м
	Координаты, м		Ради ус, м	Координаты, м		Ради ус, м		
	X	Y	R	X	Y	R		
1	2	3	4	5	6	7	8	9
н107О	-	-	-	578883.52	2181196.73	-	Метод спутниковых геодезических измерений (определений)	$Mt = (m_{\rho} / \rho \sin(\gamma + \delta)) \sqrt{((d_1 d_2 / a)^2 + (d_2 d_3 / b)^2)} = 0.10$
н108О	-	-	-	578879.45	2181206.95	-	Метод спутниковых геодезических измерений (определений)	$Mt = (m_{\rho} / \rho \sin(\gamma + \delta)) \sqrt{((d_1 d_2 / a)^2 + (d_2 d_3 / b)^2)} = 0.10$
н109О	-	-	-	578863.04	2181200.32	-	Метод спутниковых геодезических измерений (определений)	$Mt = (m_{\rho} / \rho \sin(\gamma + \delta)) \sqrt{((d_1 d_2 / a)^2 + (d_2 d_3 / b)^2)} = 0.10$
н110О	-	-	-	578867.09	2181190.14	-	Метод спутниковых геодезических измерений (определений)	$Mt = (m_{\rho} / \rho \sin(\gamma + \delta)) \sqrt{((d_1 d_2 / a)^2 + (d_2 d_3 / b)^2)} = 0.10$
н107О	-	-	-	578883.52	2181196.73	-	Метод спутниковых геодезических измерений (определений)	$Mt = (m_{\rho} / \rho \sin(\gamma + \delta)) \sqrt{((d_1 d_2 / a)^2 + (d_2 d_3 / b)^2)} = 0.10$

**2. Сведения о характеристиках объекта недвижимости
с кадастровым номером : 53:23:7302802:79 :**

№ п/п	Наименование характеристики	Значение характеристики
1	2	3
1.	Вид объекта недвижимости	здание
2.	Ранее присвоенный государственный учетный номер (инвентарный) здания, сооружения, объекта незавершенного строительства	-
3.	Кадастровый номер земельного участка (земельных участков), в границах которого (которых) расположены здание, сооружение, объект незавершенного строительства	53:23:7302802:5
4.	Уникальный учетный номер кадастрового квартала, в границах которого расположены здание, сооружение, объект незавершенного строительства	53:23:7302802

2. Сведения о характеристиках объекта недвижимости с кадастровым номером : 53:23:7302802:79 :

№ п/п	Наименование характеристики	Значение характеристики
1	2	3
5.	Адрес здания, сооружения, объекта незавершенного строительства	Российская Федерация, Новгородская область, город Великий Новгород, дом 92
5.1.	Сведения о местоположении здания, сооружения, объекта незавершенного строительства (при отсутствии адреса) в структурированном в соответствии с федеральной информационной адресной системой виде	-
5.2.	Дополнительные сведения о местоположении	-
6.	Иные сведения	-

3. Пояснения к сведениям об объекте недвижимости с кадастровым номером 53:23:7302802:79 :

1.	-
----	---

**Описание местоположения зданий, сооружений,
объектов незавершенного строительства на земельном участке**

**1. Сведения о характерных точках контура объекта недвижимости
с кадастровым номером : 53:23:7302802:80 :**

Система координат МСК-53, зона 2

Зона № 2

Обозначение характерных точек контура	Содержатся в Едином государственном реестре недвижимости			Определены в ходе выполнения комплексных кадастровых работ			Метод опреде ления коор динат	Формулы, примененные для расчета средней квадратической погрешности определения координат характерных точек (Mt), м, с подставленными в такие формулы значениями и итоговые (вычисленные) значения Mt, м
	Координаты, м		Ради ус, м	Координаты, м		Ради ус, м		
	X	Y	R	X	Y	R		
1	2	3	4	5	6	7	8	9
н110	-	-	-	578973.22	2181250.41	-	Метод спутниковых геодезических измерений (определений)	$Mt = (m_{\rho} \rho \sin(\gamma + \delta)) \sqrt{((d_1 d_2 / a)^2 + (d_2 d_3 / b)^2)} = 0.10$
н1120	-	-	-	578979.05	2181234.68	-	Метод спутниковых геодезических измерений (определений)	$Mt = (m_{\rho} \rho \sin(\gamma + \delta)) \sqrt{((d_1 d_2 / a)^2 + (d_2 d_3 / b)^2)} = 0.10$
н1130	-	-	-	578997.55	2181242.33	-	Метод спутниковых геодезических измерений (определений)	$Mt = (m_{\rho} \rho \sin(\gamma + \delta)) \sqrt{((d_1 d_2 / a)^2 + (d_2 d_3 / b)^2)} = 0.10$
н1140	-	-	-	578995.99	2181246.18	-	Метод спутниковых геодезических измерений (определений)	$Mt = (m_{\rho} \rho \sin(\gamma + \delta)) \sqrt{((d_1 d_2 / a)^2 + (d_2 d_3 / b)^2)} = 0.10$
н1150	-	-	-	579031.01	2181260.39	-	Метод спутниковых геодезических измерений (определений)	$Mt = (m_{\rho} \rho \sin(\gamma + \delta)) \sqrt{((d_1 d_2 / a)^2 + (d_2 d_3 / b)^2)} = 0.10$
139	-	-	-	579028.12	2181267.71	-	Метод спутниковых геодезических измерений (определений)	$Mt = (m_{\rho} \rho \sin(\gamma + \delta)) \sqrt{((d_1 d_2 / a)^2 + (d_2 d_3 / b)^2)} = 0.10$
н1160	-	-	-	579026.19	2181272.17	-	Метод спутниковых геодезических измерений (определений)	$Mt = (m_{\rho} \rho \sin(\gamma + \delta)) \sqrt{((d_1 d_2 / a)^2 + (d_2 d_3 / b)^2)} = 0.10$
н1110	-	-	-	578973.22	2181250.41	-	Метод спутниковых геодезических измерений (определений)	$Mt = (m_{\rho} \rho \sin(\gamma + \delta)) \sqrt{((d_1 d_2 / a)^2 + (d_2 d_3 / b)^2)} = 0.10$

2. Сведения о характеристиках объекта недвижимости с кадастровым номером : 53:23:7302802:80 :

№ п/п	Наименование характеристики	Значение характеристики
1	2	3
1.	Вид объекта недвижимости	здание
2.	Ранее присвоенный государственный учетный номер (инвентарный) здания, сооружения, объекта незавершенного строительства	-
3.	Кадастровый номер земельного участка (земельных участков), в границах которого (которых) расположены здание, сооружение, объект незавершенного строительства	53:23:7302802:2
4.	Уникальный учетный номер кадастрового квартала, в границах которого расположены здание, сооружение, объект незавершенного строительства	53:23:7302802
5.	Адрес здания, сооружения, объекта незавершенного строительства	Российская Федерация, Новгородская область, город Великий Новгород, улица Большая Московская, дом 98/19
5.1.	Сведения о местоположении здания, сооружения, объекта незавершенного строительства (при отсутствии адреса) в структурированном в соответствии с федеральной информационной адресной системой виде	-
5.2.	Дополнительные сведения о местоположении	-
6.	Иные сведения	-

3. Пояснения к сведениям об объекте недвижимости с кадастровым номером 53:23:7302802:80 :

1.	-
----	---

**Описание местоположения зданий, сооружений,
объектов незавершенного строительства на земельном участке**

**1. Сведения о характерных точках контура объекта недвижимости
с кадастровым номером : 53:23:7302802:278 :**

Система координат МСК-53, зона 2

Зона № 2

Обозначение характерных точек контура	Содержатся в Едином государственном реестре недвижимости			Определены в ходе выполнения комплексных кадастровых работ			Метод опреде ления коор динат	Формулы, примененные для расчета средней квадратической погрешности определения координат характерных точек (Mt), м, с подставленными в такие формулы значениями и итоговые (вычисленные) значения Mt, м
	Координаты, м		Ради ус, м	Координаты, м		Ради ус, м		
	X	Y	R	X	Y	R		
1	2	3	4	5	6	7	8	9
н1170	-	-	-	578951.60	2181223.73	-	Метод спутниковых геодезических измерений (определений)	$Mt = (m_{\rho} \rho \sin(\gamma + \delta)) \sqrt{((d_1 d_2 / a)^2 + (d_2 d_3 / b)^2)} = 0.10$
н1180	-	-	-	578947.54	2181233.77	-	Метод спутниковых геодезических измерений (определений)	$Mt = (m_{\rho} \rho \sin(\gamma + \delta)) \sqrt{((d_1 d_2 / a)^2 + (d_2 d_3 / b)^2)} = 0.10$
н1190	-	-	-	578933.08	2181228.18	-	Метод спутниковых геодезических измерений (определений)	$Mt = (m_{\rho} \rho \sin(\gamma + \delta)) \sqrt{((d_1 d_2 / a)^2 + (d_2 d_3 / b)^2)} = 0.10$
н1200	-	-	-	578937.05	2181218.04	-	Метод спутниковых геодезических измерений (определений)	$Mt = (m_{\rho} \rho \sin(\gamma + \delta)) \sqrt{((d_1 d_2 / a)^2 + (d_2 d_3 / b)^2)} = 0.10$
н1170	-	-	-	578951.60	2181223.73	-	Метод спутниковых геодезических измерений (определений)	$Mt = (m_{\rho} \rho \sin(\gamma + \delta)) \sqrt{((d_1 d_2 / a)^2 + (d_2 d_3 / b)^2)} = 0.10$

**2. Сведения о характеристиках объекта недвижимости
с кадастровым номером : 53:23:7302802:278 :**

№ п/п	Наименование характеристики	Значение характеристики
1	2	3
1.	Вид объекта недвижимости	здание
2.	Ранее присвоенный государственный учетный номер (инвентарный) здания, сооружения, объекта незавершенного строительства	-
3.	Кадастровый номер земельного участка (земельных участков), в границах которого (которых) расположены здание, сооружение, объект незавершенного строительства	53:23:7302802:5
4.	Уникальный учетный номер кадастрового квартала, в границах которого расположены здание, сооружение, объект незавершенного строительства	53:23:7302802

2. Сведения о характеристиках объекта недвижимости с кадастровым номером : 53:23:7302802:278 :

№ п/п	Наименование характеристики	Значение характеристики
1	2	3
5.	Адрес здания, сооружения, объекта незавершенного строительства	Российская Федерация, Новгородская область, город Великий Новгород, улица Большая Московская, дом 96
5.1.	Сведения о местоположении здания, сооружения, объекта незавершенного строительства (при отсутствии адреса) в структурированном в соответствии с федеральной информационной адресной системой виде	-
5.2.	Дополнительные сведения о местоположении	-
6.	Иные сведения	-

3. Пояснения к сведениям об объекте недвижимости с кадастровым номером 53:23:7302802:278 :

1.	-
----	---

**Описание местоположения зданий, сооружений,
объектов незавершенного строительства на земельном участке**

**1. Сведения о характерных точках контура объекта недвижимости
с кадастровым номером : 53:23:7302802:312 :**

Система координат МСК-53, зона 2

Зона № 2

Обозначение характерных точек контура	Содержатся в Едином государственном реестре недвижимости			Определены в ходе выполнения комплексных кадастровых работ			Метод опреде ления коор динат	Формулы, примененные для расчета средней квадратической погрешности определения координат характерных точек (Mt), м, с подставленными в такие формулы значениями и итоговые (вычисленные) значения Mt, м
	Координаты, м		Ради ус, м	Координаты, м		Ради ус, м		
	X	Y	R	X	Y	R		
1	2	3	4	5	6	7	8	9
н121О	-	-	-	578943.64	2181263.93	-	Метод спутниковых геодезических измерений (определений)	$Mt = (m_p / \rho \sin(\gamma + \delta)) \sqrt{((d_1 d_2 / a)^2 + (d_2 d_3 / b)^2)} = 0.10$
н122О	-	-	-	578941.93	2181268.30	-	Метод спутниковых геодезических измерений (определений)	$Mt = (m_p / \rho \sin(\gamma + \delta)) \sqrt{((d_1 d_2 / a)^2 + (d_2 d_3 / b)^2)} = 0.10$
н123О	-	-	-	578935.41	2181265.78	-	Метод спутниковых геодезических измерений (определений)	$Mt = (m_p / \rho \sin(\gamma + \delta)) \sqrt{((d_1 d_2 / a)^2 + (d_2 d_3 / b)^2)} = 0.10$
н124О	-	-	-	578937.02	2181261.38	-	Метод спутниковых геодезических измерений (определений)	$Mt = (m_p / \rho \sin(\gamma + \delta)) \sqrt{((d_1 d_2 / a)^2 + (d_2 d_3 / b)^2)} = 0.10$
н121О	-	-	-	578943.64	2181263.93	-	Метод спутниковых геодезических измерений (определений)	$Mt = (m_p / \rho \sin(\gamma + \delta)) \sqrt{((d_1 d_2 / a)^2 + (d_2 d_3 / b)^2)} = 0.10$

**2. Сведения о характеристиках объекта недвижимости
с кадастровым номером : 53:23:7302802:312 :**

№ п/п	Наименование характеристики	Значение характеристики
1	2	3
1.	Вид объекта недвижимости	здание
2.	Ранее присвоенный государственный учетный номер (инвентарный) здания, сооружения, объекта незавершенного строительства	-
3.	Кадастровый номер земельного участка (земельных участков), в границах которого (которых) расположены здание, сооружение, объект незавершенного строительства	53:23:7302802:45, 53:23:0000000:16523
4.	Уникальный учетный номер кадастрового квартала, в границах которого расположены здание, сооружение, объект незавершенного строительства	53:23:7302802

2. Сведения о характеристиках объекта недвижимости с кадастровым номером : 53:23:7302802:312 :

№ п/п	Наименование характеристики	Значение характеристики
1	2	3
5.	Адрес здания, сооружения, объекта незавершенного строительства	Российская Федерация, Новгородская область, город Великий Новгород, улица Большая Московская, дом 94а
5.1.	Сведения о местоположении здания, сооружения, объекта незавершенного строительства (при отсутствии адреса) в структурированном в соответствии с федеральной информационной адресной системой виде	-
5.2.	Дополнительные сведения о местоположении	-
6.	Иные сведения	-

3. Пояснения к сведениям об объекте недвижимости с кадастровым номером 53:23:7302802:312 :

1.	-

**Описание местоположения зданий, сооружений,
объектов незавершенного строительства на земельном участке**

**1. Сведения о характерных точках контура объекта недвижимости
с кадастровым номером : 53:23:7302802:313 :**

Система координат МСК-53, зона 2

Зона № 2

Обозначение характерных точек контура	Содержатся в Едином государственном реестре недвижимости			Определены в ходе выполнения комплексных кадастровых работ			Метод опреде ления коор динат	Формулы, примененные для расчета средней квадратической погрешности определения координат характерных точек (Mt), м, с подставленными в такие формулы значениями и итоговые (вычисленные) значения Mt, м
	Координаты, м		Ради ус, м	Координаты, м		Ради ус, м		
	X	Y	R	X	Y	R		
1	2	3	4	5	6	7	8	9
н1250	-	-	-	578938.62	2181256.97	-	Метод спутниковых геодезических измерений (определений)	$Mt = (m_p / \rho \sin(\gamma + \delta)) \sqrt{((d_1 d_2 / a)^2 + (d_2 d_3 / b)^2)} = 0.10$
н1260	-	-	-	578945.34	2181259.56	-	Метод спутниковых геодезических измерений (определений)	$Mt = (m_p / \rho \sin(\gamma + \delta)) \sqrt{((d_1 d_2 / a)^2 + (d_2 d_3 / b)^2)} = 0.10$
н1210	-	-	-	578943.64	2181263.93	-	Метод спутниковых геодезических измерений (определений)	$Mt = (m_p / \rho \sin(\gamma + \delta)) \sqrt{((d_1 d_2 / a)^2 + (d_2 d_3 / b)^2)} = 0.10$
н1240	-	-	-	578937.02	2181261.38	-	Метод спутниковых геодезических измерений (определений)	$Mt = (m_p / \rho \sin(\gamma + \delta)) \sqrt{((d_1 d_2 / a)^2 + (d_2 d_3 / b)^2)} = 0.10$
н1250	-	-	-	578938.62	2181256.97	-	Метод спутниковых геодезических измерений (определений)	$Mt = (m_p / \rho \sin(\gamma + \delta)) \sqrt{((d_1 d_2 / a)^2 + (d_2 d_3 / b)^2)} = 0.10$

**2. Сведения о характеристиках объекта недвижимости
с кадастровым номером : 53:23:7302802:313 :**

№ п/п	Наименование характеристики	Значение характеристики
1	2	3
1.	Вид объекта недвижимости	здание
2.	Ранее присвоенный государственный учетный номер (инвентарный) здания, сооружения, объекта незавершенного строительства	-
3.	Кадастровый номер земельного участка (земельных участков), в границах которого (которых) расположены здание, сооружение, объект незавершенного строительства	53:23:7302802:46, 53:23:0000000:16523
4.	Уникальный учетный номер кадастрового квартала, в границах которого расположены здание, сооружение, объект незавершенного строительства	53:23:7302802

2. Сведения о характеристиках объекта недвижимости с кадастровым номером : 53:23:7302802:313 :

№ п/п	Наименование характеристики	Значение характеристики
1	2	3
5.	Адрес здания, сооружения, объекта незавершенного строительства	Российская Федерация, Новгородская область, город Великий Новгород, улица Большая Московская, дом 94а
5.1.	Сведения о местоположении здания, сооружения, объекта незавершенного строительства (при отсутствии адреса) в структурированном в соответствии с федеральной информационной адресной системой виде	-
5.2.	Дополнительные сведения о местоположении	-
6.	Иные сведения	-

3. Пояснения к сведениям об объекте недвижимости с кадастровым номером 53:23:7302802:313 :

1.	-
----	---

**Описание местоположения зданий, сооружений,
объектов незавершенного строительства на земельном участке**

**1. Сведения о характерных точках контура объекта недвижимости
с кадастровым номером : 53:23:7302802:314 :**

Система координат МСК-53, зона 2

Зона № 2

Обозначение характерных точек контура	Содержатся в Едином государственном реестре недвижимости			Определены в ходе выполнения комплексных кадастровых работ			Метод опреде ления коор динат	Формулы, примененные для расчета средней квадратической погрешности определения координат характерных точек (Mt), м, с подставленными в такие формулы значениями и итоговые (вычисленные) значения Mt, м
	Координаты, м		Ради ус, м	Координаты, м		Ради ус, м		
	X	Y	R	X	Y	R		
1	2	3	4	5	6	7	8	9
н1270	-	-	-	578947.08	2181255.09	-	Метод спутниковых геодезических измерений (определений)	$Mt = (m_p / \rho \sin(\gamma + \delta)) \sqrt{((d_1 d_2 / a)^2 + (d_2 d_3 / b)^2)} = 0.10$
н1260	-	-	-	578945.34	2181259.56	-	Метод спутниковых геодезических измерений (определений)	$Mt = (m_p / \rho \sin(\gamma + \delta)) \sqrt{((d_1 d_2 / a)^2 + (d_2 d_3 / b)^2)} = 0.10$
н1250	-	-	-	578938.62	2181256.97	-	Метод спутниковых геодезических измерений (определений)	$Mt = (m_p / \rho \sin(\gamma + \delta)) \sqrt{((d_1 d_2 / a)^2 + (d_2 d_3 / b)^2)} = 0.10$
н1280	-	-	-	578940.24	2181252.43	-	Метод спутниковых геодезических измерений (определений)	$Mt = (m_p / \rho \sin(\gamma + \delta)) \sqrt{((d_1 d_2 / a)^2 + (d_2 d_3 / b)^2)} = 0.10$
н1270	-	-	-	578947.08	2181255.09	-	Метод спутниковых геодезических измерений (определений)	$Mt = (m_p / \rho \sin(\gamma + \delta)) \sqrt{((d_1 d_2 / a)^2 + (d_2 d_3 / b)^2)} = 0.10$

**2. Сведения о характеристиках объекта недвижимости
с кадастровым номером : 53:23:7302802:314 :**

№ п/п	Наименование характеристики	Значение характеристики
1	2	3
1.	Вид объекта недвижимости	здание
2.	Ранее присвоенный государственный учетный номер (инвентарный) здания, сооружения, объекта незавершенного строительства	-
3.	Кадастровый номер земельного участка (земельных участков), в границах которого (которых) расположены здание, сооружение, объект незавершенного строительства	53:23:7302802:806, 53:23:0000000:16523
4.	Уникальный учетный номер кадастрового квартала, в границах которого расположены здание, сооружение, объект незавершенного строительства	53:23:7302802

2. Сведения о характеристиках объекта недвижимости с кадастровым номером : 53:23:7302802:314 :

№ п/п	Наименование характеристики	Значение характеристики
1	2	3
5.	Адрес здания, сооружения, объекта незавершенного строительства	Российская Федерация, Новгородская область, город Великий Новгород, территория Гэк Квартет, гараж 4
5.1.	Сведения о местоположении здания, сооружения, объекта незавершенного строительства (при отсутствии адреса) в структурированном в соответствии с федеральной информационной адресной системой виде	-
5.2.	Дополнительные сведения о местоположении	-
6.	Иные сведения	-

3. Пояснения к сведениям об объекте недвижимости с кадастровым номером 53:23:7302802:314 :

1.	-
----	---

**Описание местоположения зданий, сооружений,
объектов незавершенного строительства на земельном участке**

**1. Сведения о характерных точках контура объекта недвижимости
с кадастровым номером : 53:23:7302802:315 :**

Система координат МСК-53, зона 2

Зона № 2

Обозначение характерных точек контура	Содержатся в Едином государственном реестре недвижимости			Определены в ходе выполнения комплексных кадастровых работ			Метод опреде ления коор динат	Формулы, примененные для расчета средней квадратической погрешности определения координат характерных точек (Mt), м, с подставленными в такие формулы значениями и итоговые (вычисленные) значения Mt, м
	Координаты, м		Ради ус, м	Координаты, м		Ради ус, м		
	X	Y	R	X	Y	R		
1	2	3	4	5	6	7	8	9
н1290	-	-	-	578913.34	2181208.73	-	Метод спутниковых геодезических измерений (определений)	$Mt = (m_{\rho} / \rho \sin(\gamma + \delta)) \sqrt{((d_1 d_2 / a)^2 + (d_2 d_3 / b)^2)} = 0.10$
н1300	-	-	-	578909.43	2181218.72	-	Метод спутниковых геодезических измерений (определений)	$Mt = (m_{\rho} / \rho \sin(\gamma + \delta)) \sqrt{((d_1 d_2 / a)^2 + (d_2 d_3 / b)^2)} = 0.10$
н1310	-	-	-	578894.93	2181213.02	-	Метод спутниковых геодезических измерений (определений)	$Mt = (m_{\rho} / \rho \sin(\gamma + \delta)) \sqrt{((d_1 d_2 / a)^2 + (d_2 d_3 / b)^2)} = 0.10$
н1320	-	-	-	578898.98	2181202.88	-	Метод спутниковых геодезических измерений (определений)	$Mt = (m_{\rho} / \rho \sin(\gamma + \delta)) \sqrt{((d_1 d_2 / a)^2 + (d_2 d_3 / b)^2)} = 0.10$
н1290	-	-	-	578913.34	2181208.73	-	Метод спутниковых геодезических измерений (определений)	$Mt = (m_{\rho} / \rho \sin(\gamma + \delta)) \sqrt{((d_1 d_2 / a)^2 + (d_2 d_3 / b)^2)} = 0.10$

**2. Сведения о характеристиках объекта недвижимости
с кадастровым номером : 53:23:7302802:315 :**

№ п/п	Наименование характеристики	Значение характеристики
1	2	3
1.	Вид объекта недвижимости	здание
2.	Ранее присвоенный государственный учетный номер (инвентарный) здания, сооружения, объекта незавершенного строительства	-
3.	Кадастровый номер земельного участка (земельных участков), в границах которого (которых) расположены здание, сооружение, объект незавершенного строительства	53:23:7302802:5
4.	Уникальный учетный номер кадастрового квартала, в границах которого расположены здание, сооружение, объект незавершенного строительства	53:23:7302802

2. Сведения о характеристиках объекта недвижимости с кадастровым номером : 53:23:7302802:315 :

№ п/п	Наименование характеристики	Значение характеристики
1	2	3
5.	Адрес здания, сооружения, объекта незавершенного строительства	Российская Федерация, Новгородская область, город Великий Новгород, улица Большая Московская, дом 94
5.1.	Сведения о местоположении здания, сооружения, объекта незавершенного строительства (при отсутствии адреса) в структурированном в соответствии с федеральной информационной адресной системой виде	-
5.2.	Дополнительные сведения о местоположении	-
6.	Иные сведения	-

3. Пояснения к сведениям об объекте недвижимости с кадастровым номером 53:23:7302802:315 :

1.	-
----	---

**Описание местоположения зданий, сооружений,
объектов незавершенного строительства на земельном участке**

**1. Сведения о характерных точках контура объекта недвижимости
с кадастровым номером : 53:23:7302802:807 :**

Система координат МСК-53, зона 2

Зона № 2

Обозначение характерных точек контура	Содержатся в Едином государственном реестре недвижимости			Определены в ходе выполнения комплексных кадастровых работ			Метод опреде ления коор динат	Формулы, примененные для расчета средней квадратической погрешности определения координат характерных точек (Mt), м, с подставленными в такие формулы значениями и итоговые (вычисленные) значения Mt, м
	Координаты, м		Ради ус, м	Координаты, м		Ради ус, м		
	X	Y	R	X	Y	R		
1	2	3	4	5	6	7	8	9
н1330	-	-	-	578828.08	2181290.22	-	Метод спутниковых геодезических измерений (определений)	$Mt = (m_p / \rho \sin(\gamma + \delta)) \sqrt{((d_1 d_2 / a)^2 + (d_2 d_3 / b)^2)} = 0.10$
н1340	-	-	-	578838.82	2181313.19	-	Метод спутниковых геодезических измерений (определений)	$Mt = (m_p / \rho \sin(\gamma + \delta)) \sqrt{((d_1 d_2 / a)^2 + (d_2 d_3 / b)^2)} = 0.10$
н1350	-	-	-	578806.06	2181328.50	-	Метод спутниковых геодезических измерений (определений)	$Mt = (m_p / \rho \sin(\gamma + \delta)) \sqrt{((d_1 d_2 / a)^2 + (d_2 d_3 / b)^2)} = 0.10$
н1360	-	-	-	578795.38	2181305.31	-	Метод спутниковых геодезических измерений (определений)	$Mt = (m_p / \rho \sin(\gamma + \delta)) \sqrt{((d_1 d_2 / a)^2 + (d_2 d_3 / b)^2)} = 0.10$
н1330	-	-	-	578828.08	2181290.22	-	Метод спутниковых геодезических измерений (определений)	$Mt = (m_p / \rho \sin(\gamma + \delta)) \sqrt{((d_1 d_2 / a)^2 + (d_2 d_3 / b)^2)} = 0.10$

**2. Сведения о характеристиках объекта недвижимости
с кадастровым номером : 53:23:7302802:807 :**

№ п/п	Наименование характеристики	Значение характеристики
1	2	3
1.	Вид объекта недвижимости	здание
2.	Ранее присвоенный государственный учетный номер (инвентарный) здания, сооружения, объекта незавершенного строительства	-
3.	Кадастровый номер земельного участка (земельных участков), в границах которого (которых) расположены здание, сооружение, объект незавершенного строительства	53:23:7302802:11
4.	Уникальный учетный номер кадастрового квартала, в границах которого расположены здание, сооружение, объект незавершенного строительства	53:23:7302802

2. Сведения о характеристиках объекта недвижимости с кадастровым номером : 53:23:7302802:807 :

№ п/п	Наименование характеристики	Значение характеристики
1	2	3
5.	Адрес здания, сооружения, объекта незавершенного строительства	Российская Федерация, Новгородская область, город Великий Новгород, улица Хутынская, дом 3
5.1.	Сведения о местоположении здания, сооружения, объекта незавершенного строительства (при отсутствии адреса) в структурированном в соответствии с федеральной информационной адресной системой виде	-
5.2.	Дополнительные сведения о местоположении	-
6.	Иные сведения	-

3. Пояснения к сведениям об объекте недвижимости с кадастровым номером 53:23:7302802:807 :

1.	-
----	---

**Описание местоположения зданий, сооружений,
объектов незавершенного строительства на земельном участке**

**1. Сведения о характерных точках контура объекта недвижимости
с кадастровым номером : 53:23:7302802:809 :**

Система координат МСК-53, зона 2

Зона № 2

Обозначение характерных точек контура	Содержатся в Едином государственном реестре недвижимости			Определены в ходе выполнения комплексных кадастровых работ			Метод опреде ления коор динат	Формулы, примененные для расчета средней квадратической погрешности определения координат характерных точек (Mt), м, с подставленными в такие формулы значениями и итоговые (вычисленные) значения Mt, м
	Координаты, м		Ради ус, м	Координаты, м		Ради ус, м		
	X	Y	R	X	Y	R		
1	2	3	4	5	6	7	8	9
н1370	-	-	-	578874.85	2181241.19	-	Метод спутниковых геодезических измерений (определений)	$Mt = (m_p / \rho \sin(\gamma + \delta)) \sqrt{((d_1 d_2 / a)^2 + (d_2 d_3 / b)^2)} = 0.10$
н1380	-	-	-	578857.96	2181234.06	-	Метод спутниковых геодезических измерений (определений)	$Mt = (m_p / \rho \sin(\gamma + \delta)) \sqrt{((d_1 d_2 / a)^2 + (d_2 d_3 / b)^2)} = 0.10$
н1390	-	-	-	578857.74	2181234.55	-	Метод спутниковых геодезических измерений (определений)	$Mt = (m_p / \rho \sin(\gamma + \delta)) \sqrt{((d_1 d_2 / a)^2 + (d_2 d_3 / b)^2)} = 0.10$
н1400	-	-	-	578854.22	2181233.12	-	Метод спутниковых геодезических измерений (определений)	$Mt = (m_p / \rho \sin(\gamma + \delta)) \sqrt{((d_1 d_2 / a)^2 + (d_2 d_3 / b)^2)} = 0.10$
н1410	-	-	-	578847.56	2181247.56	-	Метод спутниковых геодезических измерений (определений)	$Mt = (m_p / \rho \sin(\gamma + \delta)) \sqrt{((d_1 d_2 / a)^2 + (d_2 d_3 / b)^2)} = 0.10$
н1420	-	-	-	578871.68	2181258.81	-	Метод спутниковых геодезических измерений (определений)	$Mt = (m_p / \rho \sin(\gamma + \delta)) \sqrt{((d_1 d_2 / a)^2 + (d_2 d_3 / b)^2)} = 0.10$
н1430	-	-	-	578872.56	2181256.60	-	Метод спутниковых геодезических измерений (определений)	$Mt = (m_p / \rho \sin(\gamma + \delta)) \sqrt{((d_1 d_2 / a)^2 + (d_2 d_3 / b)^2)} = 0.10$
н1440	-	-	-	578875.46	2181257.97	-	Метод спутниковых геодезических измерений (определений)	$Mt = (m_p / \rho \sin(\gamma + \delta)) \sqrt{((d_1 d_2 / a)^2 + (d_2 d_3 / b)^2)} = 0.10$
н1450	-	-	-	578869.75	2181271.35	-	Метод спутниковых геодезических измерений (определений)	$Mt = (m_p / \rho \sin(\gamma + \delta)) \sqrt{((d_1 d_2 / a)^2 + (d_2 d_3 / b)^2)} = 0.10$

1. Сведения о характерных точках контура объекта недвижимости с кадастровым номером : 53:23:7302802:809 :								
Система координат МСК-53, зона 2							Зона № 2	
Обозначение характерных точек контура	Содержатся в Едином государственном реестре недвижимости			Определены в ходе выполнения комплексных кадастровых работ			Метод определения координат	Формулы, примененные для расчета средней квадратической погрешности определения координат характерных точек (Mt), м, с подставленными в такие формулы значениями и итоговые (вычисленные) значения Mt, м
	Координаты, м		Радиус, м	Координаты, м		Радиус, м		
	X	Y	R	X	Y	R		
1	2	3	4	5	6	7	8	9
н1460	-	-	-	578848.18	2181262.15	-	Метод спутниковых геодезических измерений (определений)	$Mt = (m_{\rho} / \rho \sin(\gamma + \delta)) \sqrt{((d_1 d_2 / a)^2 + (d_2 d_3 / b)^2)} = 0.10$
н1470	-	-	-	578849.45	2181259.05	-	Метод спутниковых геодезических измерений (определений)	$Mt = (m_{\rho} / \rho \sin(\gamma + \delta)) \sqrt{((d_1 d_2 / a)^2 + (d_2 d_3 / b)^2)} = 0.10$
н1480	-	-	-	578836.03	2181252.23	-	Метод спутниковых геодезических измерений (определений)	$Mt = (m_{\rho} / \rho \sin(\gamma + \delta)) \sqrt{((d_1 d_2 / a)^2 + (d_2 d_3 / b)^2)} = 0.10$
н1490	-	-	-	578845.85	2181229.66	-	Метод спутниковых геодезических измерений (определений)	$Mt = (m_{\rho} / \rho \sin(\gamma + \delta)) \sqrt{((d_1 d_2 / a)^2 + (d_2 d_3 / b)^2)} = 0.10$
н1500	-	-	-	578851.03	2181218.08	-	Метод спутниковых геодезических измерений (определений)	$Mt = (m_{\rho} / \rho \sin(\gamma + \delta)) \sqrt{((d_1 d_2 / a)^2 + (d_2 d_3 / b)^2)} = 0.10$
215	-	-	-	578879.41	2181229.63	-	Метод спутниковых геодезических измерений (определений)	$Mt = (m_{\rho} / \rho \sin(\gamma + \delta)) \sqrt{((d_1 d_2 / a)^2 + (d_2 d_3 / b)^2)} = 0.10$
н1370	-	-	-	578874.85	2181241.19	-	Метод спутниковых геодезических измерений (определений)	$Mt = (m_{\rho} / \rho \sin(\gamma + \delta)) \sqrt{((d_1 d_2 / a)^2 + (d_2 d_3 / b)^2)} = 0.10$
2. Сведения о характеристиках объекта недвижимости с кадастровым номером : 53:23:7302802:809 :								
№ п/п	Наименование характеристики						Значение характеристики	
1	2						3	
1.	Вид объекта недвижимости						здание	
2.	Ранее присвоенный государственный учетный номер (инвентарный) здания, сооружения, объекта незавершенного строительства						-	

2. Сведения о характеристиках объекта недвижимости с кадастровым номером : 53:23:7302802:809 :

№ п/п	Наименование характеристики	Значение характеристики
1	2	3
3.	Кадастровый номер земельного участка (земельных участков), в границах которого (которых) расположены здание, сооружение, объект незавершенного строительства	53:23:7302802:42
4.	Уникальный учетный номер кадастрового квартала, в границах которого расположены здание, сооружение, объект незавершенного строительства	53:23:7302802
5.	Адрес здания, сооружения, объекта незавершенного строительства	Российская Федерация, Новгородская область, территория Великий Новгород, улица Большая Московская, дом 94А
5.1.	Сведения о местоположении здания, сооружения, объекта незавершенного строительства (при отсутствии адреса) в структурированном в соответствии с федеральной информационной адресной системой виде	-
5.2.	Дополнительные сведения о местоположении	-
6.	Иные сведения	-

3. Пояснения к сведениям об объекте недвижимости с кадастровым номером 53:23:7302802:809 :

1.	-
----	---

**Описание местоположения зданий, сооружений,
объектов незавершенного строительства на земельном участке**

**1. Сведения о характерных точках контура объекта недвижимости
с кадастровым номером : 53:23:7302802:810 :**

Система координат МСК-53, зона 2

Зона № 2

Обозначение характерных точек контура	Содержатся в Едином государственном реестре недвижимости			Определены в ходе выполнения комплексных кадастровых работ			Метод опреде ления коор динат	Формулы, примененные для расчета средней квадратической погрешности определения координат характерных точек (Mt), м, с подставленными в такие формулы значениями и итоговые (вычисленные) значения Mt, м
	Координаты, м		Ради ус, м	Координаты, м		Ради ус, м		
	X	Y	R	X	Y	R		
1	2	3	4	5	6	7	8	9
226	-	-	-	578939.33	2181252.08	-	Метод спутниковых геодезических измерений (определений)	$Mt = (m_{\rho} \rho \sin(\gamma + \delta)) \sqrt{((d_1 d_2 / a)^2 + (d_2 d_3 / b)^2)} = 0.10$
227	-	-	-	578932.87	2181269.81	-	Метод спутниковых геодезических измерений (определений)	$Mt = (m_{\rho} \rho \sin(\gamma + \delta)) \sqrt{((d_1 d_2 / a)^2 + (d_2 d_3 / b)^2)} = 0.10$
н1510	-	-	-	578924.47	2181266.43	-	Метод спутниковых геодезических измерений (определений)	$Mt = (m_{\rho} \rho \sin(\gamma + \delta)) \sqrt{((d_1 d_2 / a)^2 + (d_2 d_3 / b)^2)} = 0.10$
н1520	-	-	-	578931.02	2181249.04	-	Метод спутниковых геодезических измерений (определений)	$Mt = (m_{\rho} \rho \sin(\gamma + \delta)) \sqrt{((d_1 d_2 / a)^2 + (d_2 d_3 / b)^2)} = 0.10$
226	-	-	-	578939.33	2181252.08	-	Метод спутниковых геодезических измерений (определений)	$Mt = (m_{\rho} \rho \sin(\gamma + \delta)) \sqrt{((d_1 d_2 / a)^2 + (d_2 d_3 / b)^2)} = 0.10$

**2. Сведения о характеристиках объекта недвижимости
с кадастровым номером : 53:23:7302802:810 :**

№ п/п	Наименование характеристики	Значение характеристики
1	2	3
1.	Вид объекта недвижимости	здание
2.	Ранее присвоенный государственный учетный номер (инвентарный) здания, сооружения, объекта незавершенного строительства	-
3.	Кадастровый номер земельного участка (земельных участков), в границах которого (которых) расположены здание, сооружение, объект незавершенного строительства	53:23:7302802:42
4.	Уникальный учетный номер кадастрового квартала, в границах которого расположены здание, сооружение, объект незавершенного строительства	53:23:7302802

2. Сведения о характеристиках объекта недвижимости с кадастровым номером : 53:23:7302802:810 :

№ п/п	Наименование характеристики	Значение характеристики
1	2	3
5.	Адрес здания, сооружения, объекта незавершенного строительства	Российская Федерация, Новгородская область, территория Великий Новгород, улица Большая Московская, дом 94А
5.1.	Сведения о местоположении здания, сооружения, объекта незавершенного строительства (при отсутствии адреса) в структурированном в соответствии с федеральной информационной адресной системой виде	-
5.2.	Дополнительные сведения о местоположении	-
6.	Иные сведения	-

3. Пояснения к сведениям об объекте недвижимости с кадастровым номером 53:23:7302802:810 :

1.	-
----	---

**Описание местоположения зданий, сооружений,
объектов незавершенного строительства на земельном участке**

**1. Сведения о характерных точках контура объекта недвижимости
с кадастровым номером : 53:23:0000000:1382 :**

Система координат МСК-53, зона 2

Зона № 2

Обозначение характерных точек контура	Содержатся в Едином государственном реестре недвижимости			Определены в ходе выполнения комплексных кадастровых работ			Метод опреде ления коор динат	Формулы, примененные для расчета средней квадратической погрешности определения координат характерных точек (Mt), м, с подставленными в такие формулы значениями и итоговые (вычисленные) значения Mt, м
	Координаты, м		Ради ус, м	Координаты, м		Ради ус, м		
	X	Y	R	X	Y	R		
1	2	3	4	5	6	7	8	9
н1670	-	-	-	578952.10	2181302.88	-	Метод спутниковых геодезических измерений (определений)	$Mt = (m_p / \rho \sin(\gamma + \delta)) \sqrt{((d_1 d_2 / a)^2 + (d_2 d_3 / b)^2)} = 0.10$
н1680	-	-	-	578960.09	2181306.20	-	Метод спутниковых геодезических измерений (определений)	$Mt = (m_p / \rho \sin(\gamma + \delta)) \sqrt{((d_1 d_2 / a)^2 + (d_2 d_3 / b)^2)} = 0.10$
н1690	-	-	-	578950.24	2181331.25	-	Метод спутниковых геодезических измерений (определений)	$Mt = (m_p / \rho \sin(\gamma + \delta)) \sqrt{((d_1 d_2 / a)^2 + (d_2 d_3 / b)^2)} = 0.10$
н1700	-	-	-	578942.18	2181327.92	-	Метод спутниковых геодезических измерений (определений)	$Mt = (m_p / \rho \sin(\gamma + \delta)) \sqrt{((d_1 d_2 / a)^2 + (d_2 d_3 / b)^2)} = 0.10$
н1670	-	-	-	578952.10	2181302.88	-	Метод спутниковых геодезических измерений (определений)	$Mt = (m_p / \rho \sin(\gamma + \delta)) \sqrt{((d_1 d_2 / a)^2 + (d_2 d_3 / b)^2)} = 0.10$

**2. Сведения о характеристиках объекта недвижимости
с кадастровым номером : 53:23:0000000:1382 :**

№ п/п	Наименование характеристики	Значение характеристики
1	2	3
1.	Вид объекта недвижимости	здание
2.	Ранее присвоенный государственный учетный номер (инвентарный) здания, сооружения, объекта незавершенного строительства	-
3.	Кадастровый номер земельного участка (земельных участков), в границах которого (которых) расположены здание, сооружение, объект незавершенного строительства	53:23:7302802:3
4.	Уникальный учетный номер кадастрового квартала, в границах которого расположены здание, сооружение, объект незавершенного строительства	53:23:7302802

2. Сведения о характеристиках объекта недвижимости с кадастровым номером : 53:23:0000000:1382 :

№ п/п	Наименование характеристики	Значение характеристики
1	2	3
5.	Адрес здания, сооружения, объекта незавершенного строительства	Российская Федерация, Новгородская область, город Великий Новгород, улица Большая Московская, дом 98а
5.1.	Сведения о местоположении здания, сооружения, объекта незавершенного строительства (при отсутствии адреса) в структурированном в соответствии с федеральной информационной адресной системой виде	-
5.2.	Дополнительные сведения о местоположении	-
6.	Иные сведения	-

3. Пояснения к сведениям об объекте недвижимости с кадастровым номером 53:23:0000000:1382 :

1.	-
----	---

Сведения о зданиях, сооружениях, объектах незавершенного строительства, необходимые для исправления реестровых ошибок в сведениях об описании их местоположения

1. Сведения о характерных точках контура

здание

вид объекта недвижимости (здание, сооружение, объект незавершенного строительства)

с кадастровым номером **53:23:7302802:69** :

Система координат МСК-53, зона 2

Зона № 2

Обозначение характерных точек контура	Содержатся в Едином государственном реестре недвижимости			Определены в ходе выполнения комплексных кадастровых работ			Метод определения координат	Формулы, примененные для расчета средней квадратической погрешности определения координат характерных точек (Mt), м, с подставленными в такие формулы значениями и итоговые (вычисленные) значения Mt, м
	Координаты, м		Радиус, м	Координаты, м		Радиус, м		
	X	Y	R	X	Y	R		
1	2	3	4	5	6	7	8	9
1	578998.75	2181341.3 6	-	578998.7 5	2181341.3 6	-	Метод спутниковых геодезических измерений (определений)	$Mt = (m_{\rho}/\rho \sin(\gamma+\delta)) \sqrt{((d_1 d_2/a)^2 + (d_2 d_3/b)^2)} = 0.10$
2	579003.99	2181343.5 4	-	579003.9 9	2181343.5 4	-	Метод спутниковых геодезических измерений (определений)	$Mt = (m_{\rho}/\rho \sin(\gamma+\delta)) \sqrt{((d_1 d_2/a)^2 + (d_2 d_3/b)^2)} = 0.10$
3	579000.16	2181352.9 4	-	579000.1 6	2181352.9 4	-	Метод спутниковых геодезических измерений (определений)	$Mt = (m_{\rho}/\rho \sin(\gamma+\delta)) \sqrt{((d_1 d_2/a)^2 + (d_2 d_3/b)^2)} = 0.10$
4	578994.91	2181350.7 7	-	578994.9 1	2181350.7 7	-	Метод спутниковых геодезических измерений (определений)	$Mt = (m_{\rho}/\rho \sin(\gamma+\delta)) \sqrt{((d_1 d_2/a)^2 + (d_2 d_3/b)^2)} = 0.10$
1	578998.75	2181341.3 6	-	578998.7 5	2181341.3 6	-	Метод спутниковых геодезических измерений (определений)	$Mt = (m_{\rho}/\rho \sin(\gamma+\delta)) \sqrt{((d_1 d_2/a)^2 + (d_2 d_3/b)^2)} = 0.10$

2. Иные сведения об объекте недвижимости

с кадастровым номером: **53:23:7302802:69** :

1.

3. Пояснения к сведениям об объекте недвижимости с кадастровым номером 53:23:7302802:69 :

1.

-

Сведения о зданиях, сооружениях, объектах незавершенного строительства, необходимые для исправления реестровых ошибок в сведениях об описании их местоположения

1. Сведения о характерных точках контура

здание

вид объекта недвижимости (здание, сооружение, объект незавершенного строительства)

с кадастровым номером 53:23:7302802:321 :

Система координат МСК-53, зона 2

Зона № 2

Обозначение характерных точек контура	Содержатся в Едином государственном реестре недвижимости			Определены в ходе выполнения комплексных кадастровых работ			Метод определения координат	Формулы, примененные для расчета средней квадратической погрешности определения координат характерных точек (Mt), м, с подставленными в такие формулы значениями и итоговые (вычисленные) значения Mt, м
	Координаты, м		Радиус, м	Координаты, м		Радиус, м		
	X	Y	R	X	Y	R		
1	2	3	4	5	6	7	8	9
5	579068.54	2181420.21	-	579068.54	2181420.21	-	Метод спутниковых геодезических измерений (определений)	$Mt = (m_{\rho}/\rho \sin(\gamma+\delta)) \sqrt{((d_1 d_2/a)^2 + (d_2 d_3/b)^2)} = 0.10$
6	579067.13	2181424.10	-	579067.13	2181424.10	-	Метод спутниковых геодезических измерений (определений)	$Mt = (m_{\rho}/\rho \sin(\gamma+\delta)) \sqrt{((d_1 d_2/a)^2 + (d_2 d_3/b)^2)} = 0.10$
7	579068.04	2181429.32	-	579068.04	2181429.32	-	Метод спутниковых геодезических измерений (определений)	$Mt = (m_{\rho}/\rho \sin(\gamma+\delta)) \sqrt{((d_1 d_2/a)^2 + (d_2 d_3/b)^2)} = 0.10$
8	579063.82	2181434.04	-	579063.82	2181434.04	-	Метод спутниковых геодезических измерений (определений)	$Mt = (m_{\rho}/\rho \sin(\gamma+\delta)) \sqrt{((d_1 d_2/a)^2 + (d_2 d_3/b)^2)} = 0.10$
9	579063.50	2181434.95	-	579063.50	2181434.95	-	Метод спутниковых геодезических измерений (определений)	$Mt = (m_{\rho}/\rho \sin(\gamma+\delta)) \sqrt{((d_1 d_2/a)^2 + (d_2 d_3/b)^2)} = 0.10$
10	579063.03	2181435.83	-	579063.03	2181435.83	-	Метод спутниковых геодезических измерений (определений)	$Mt = (m_{\rho}/\rho \sin(\gamma+\delta)) \sqrt{((d_1 d_2/a)^2 + (d_2 d_3/b)^2)} = 0.10$
11	579062.12	2181436.53	-	579062.12	2181436.53	-	Метод спутниковых геодезических измерений (определений)	$Mt = (m_{\rho}/\rho \sin(\gamma+\delta)) \sqrt{((d_1 d_2/a)^2 + (d_2 d_3/b)^2)} = 0.10$

Сведения о зданиях, сооружениях, объектах незавершенного строительства, необходимые для исправления реестровых ошибок в сведениях об описании их местоположения

1. Сведения о характерных точках контура

здание

вид объекта недвижимости (здание, сооружение, объект незавершенного строительства)

с кадастровым номером 53:23:7302802:321 :

Система координат МСК-53, зона 2

Зона № 2

Обозначение характерных точек контура	Содержатся в Едином государственном реестре недвижимости			Определены в ходе выполнения комплексных кадастровых работ			Метод определения координат	Формулы, примененные для расчета средней квадратической погрешности определения координат характерных точек (Mt), м, с подставленными в такие формулы значениями и итоговые (вычисленные) значения Mt, м
	Координаты, м		Радиус, м	Координаты, м		Радиус, м		
	X	Y	R	X	Y	R		
1	2	3	4	5	6	7	8	9
12	579060.97	2181437.0 7	-	579060.9 7	2181437.0 7	-	Метод спутниковых геодезических измерений (определений)	$Mt = (m_{\rho}/\rho \sin(\gamma+\delta)) \sqrt{((d_1 d_2/a)^2 + (d_2 d_3/b)^2)} = 0.10$
13	579057.03	2181441.3 3	-	579057.0 3	2181441.3 3	-	Метод спутниковых геодезических измерений (определений)	$Mt = (m_{\rho}/\rho \sin(\gamma+\delta)) \sqrt{((d_1 d_2/a)^2 + (d_2 d_3/b)^2)} = 0.10$
14	579055.80	2181440.3 0	-	579055.8 0	2181440.3 0	-	Метод спутниковых геодезических измерений (определений)	$Mt = (m_{\rho}/\rho \sin(\gamma+\delta)) \sqrt{((d_1 d_2/a)^2 + (d_2 d_3/b)^2)} = 0.10$
15	579050.14	2181444.6 0	-	579050.1 4	2181444.6 0	-	Метод спутниковых геодезических измерений (определений)	$Mt = (m_{\rho}/\rho \sin(\gamma+\delta)) \sqrt{((d_1 d_2/a)^2 + (d_2 d_3/b)^2)} = 0.10$
16	579050.71	2181446.0 9	-	579050.7 1	2181446.0 9	-	Метод спутниковых геодезических измерений (определений)	$Mt = (m_{\rho}/\rho \sin(\gamma+\delta)) \sqrt{((d_1 d_2/a)^2 + (d_2 d_3/b)^2)} = 0.10$
17	579046.91	2181447.5 4	-	579046.9 1	2181447.5 4	-	Метод спутниковых геодезических измерений (определений)	$Mt = (m_{\rho}/\rho \sin(\gamma+\delta)) \sqrt{((d_1 d_2/a)^2 + (d_2 d_3/b)^2)} = 0.10$
18	579046.30	2181449.1 2	-	579046.3 0	2181449.1 2	-	Метод спутниковых геодезических измерений (определений)	$Mt = (m_{\rho}/\rho \sin(\gamma+\delta)) \sqrt{((d_1 d_2/a)^2 + (d_2 d_3/b)^2)} = 0.10$

Сведения о зданиях, сооружениях, объектах незавершенного строительства, необходимые для исправления реестровых ошибок в сведениях об описании их местоположения

1. Сведения о характерных точках контура

здание

вид объекта недвижимости (здание, сооружение, объект незавершенного строительства)

с кадастровым номером 53:23:7302802:321 :

Система координат МСК-53, зона 2

Зона № 2

Обозначение характерных точек контура	Содержатся в Едином государственном реестре недвижимости			Определены в ходе выполнения комплексных кадастровых работ			Метод определения координат	Формулы, примененные для расчета средней квадратической погрешности определения координат характерных точек (Mt), м, с подставленными в такие формулы значениями и итоговые (вычисленные) значения Mt, м
	Координаты, м		Радиус, м	Координаты, м		Радиус, м		
	X	Y	R	X	Y	R		
1	2	3	4	5	6	7	8	9
19	579042.33	2181451.13	-	579042.33	2181451.13	-	Метод спутниковых геодезических измерений (определений)	$Mt = (m_{\rho}/\rho \sin(\gamma+\delta))\sqrt{((d_1d_2/a)^2+(d_2d_3/b)^2)}=0.10$
20	579041.51	2181451.88	-	579041.51	2181451.88	-	Метод спутниковых геодезических измерений (определений)	$Mt = (m_{\rho}/\rho \sin(\gamma+\delta))\sqrt{((d_1d_2/a)^2+(d_2d_3/b)^2)}=0.10$
21	579040.74	2181452.49	-	579040.74	2181452.49	-	Метод спутниковых геодезических измерений (определений)	$Mt = (m_{\rho}/\rho \sin(\gamma+\delta))\sqrt{((d_1d_2/a)^2+(d_2d_3/b)^2)}=0.10$
22	579039.58	2181452.94	-	579039.58	2181452.94	-	Метод спутниковых геодезических измерений (определений)	$Mt = (m_{\rho}/\rho \sin(\gamma+\delta))\sqrt{((d_1d_2/a)^2+(d_2d_3/b)^2)}=0.10$
23	579038.49	2181453.00	-	579038.49	2181453.00	-	Метод спутниковых геодезических измерений (определений)	$Mt = (m_{\rho}/\rho \sin(\gamma+\delta))\sqrt{((d_1d_2/a)^2+(d_2d_3/b)^2)}=0.10$
24	579034.68	2181455.06	-	579034.68	2181455.06	-	Метод спутниковых геодезических измерений (определений)	$Mt = (m_{\rho}/\rho \sin(\gamma+\delta))\sqrt{((d_1d_2/a)^2+(d_2d_3/b)^2)}=0.10$
25	579033.15	2181454.65	-	579033.15	2181454.65	-	Метод спутниковых геодезических измерений (определений)	$Mt = (m_{\rho}/\rho \sin(\gamma+\delta))\sqrt{((d_1d_2/a)^2+(d_2d_3/b)^2)}=0.10$

Сведения о зданиях, сооружениях, объектах незавершенного строительства, необходимые для исправления реестровых ошибок в сведениях об описании их местоположения

1. Сведения о характерных точках контура

здание

вид объекта недвижимости (здание, сооружение, объект незавершенного строительства)

с кадастровым номером 53:23:7302802:321 :

Система координат МСК-53, зона 2

Зона № 2

Обозначение характерных точек контура	Содержатся в Едином государственном реестре недвижимости			Определены в ходе выполнения комплексных кадастровых работ			Метод определения координат	Формулы, примененные для расчета средней квадратической погрешности определения координат характерных точек (Mt), м, с подставленными в такие формулы значениями и итоговые (вычисленные) значения Mt, м
	Координаты, м		Радиус, м	Координаты, м		Радиус, м		
	X	Y	R	X	Y	R		
1	2	3	4	5	6	7	8	9
26	579019.07	2181462.21	-	579019.07	2181462.21	-	Метод спутниковых геодезических измерений (определений)	$Mt = (m_{\rho}/\rho \sin(\gamma+\delta)) \sqrt{((d_1 d_2/a)^2 + (d_2 d_3/b)^2)} = 0.10$
27	579016.33	2181461.06	-	579016.33	2181461.06	-	Метод спутниковых геодезических измерений (определений)	$Mt = (m_{\rho}/\rho \sin(\gamma+\delta)) \sqrt{((d_1 d_2/a)^2 + (d_2 d_3/b)^2)} = 0.10$
28	579016.00	2181461.99	-	579016.00	2181461.99	-	Метод спутниковых геодезических измерений (определений)	$Mt = (m_{\rho}/\rho \sin(\gamma+\delta)) \sqrt{((d_1 d_2/a)^2 + (d_2 d_3/b)^2)} = 0.10$
29	579014.20	2181462.94	-	579014.20	2181462.94	-	Метод спутниковых геодезических измерений (определений)	$Mt = (m_{\rho}/\rho \sin(\gamma+\delta)) \sqrt{((d_1 d_2/a)^2 + (d_2 d_3/b)^2)} = 0.10$
30	579009.28	2181461.15	-	579009.28	2181461.15	-	Метод спутниковых геодезических измерений (определений)	$Mt = (m_{\rho}/\rho \sin(\gamma+\delta)) \sqrt{((d_1 d_2/a)^2 + (d_2 d_3/b)^2)} = 0.10$
31	579008.32	2181459.32	-	579008.32	2181459.32	-	Метод спутниковых геодезических измерений (определений)	$Mt = (m_{\rho}/\rho \sin(\gamma+\delta)) \sqrt{((d_1 d_2/a)^2 + (d_2 d_3/b)^2)} = 0.10$
32	579008.67	2181458.34	-	579008.67	2181458.34	-	Метод спутниковых геодезических измерений (определений)	$Mt = (m_{\rho}/\rho \sin(\gamma+\delta)) \sqrt{((d_1 d_2/a)^2 + (d_2 d_3/b)^2)} = 0.10$

Сведения о зданиях, сооружениях, объектах незавершенного строительства, необходимые для исправления реестровых ошибок в сведениях об описании их местоположения

1. Сведения о характерных точках контура

здание

вид объекта недвижимости (здание, сооружение, объект незавершенного строительства)

с кадастровым номером 53:23:7302802:321 :

Система координат МСК-53, зона 2

Зона № 2

Обозначение характерных точек контура	Содержатся в Едином государственном реестре недвижимости			Определены в ходе выполнения комплексных кадастровых работ			Метод определения координат	Формулы, примененные для расчета средней квадратической погрешности определения координат характерных точек (Mt), м, с подставленными в такие формулы значениями и итоговые (вычисленные) значения Mt, м
	Координаты, м		Радиус, м	Координаты, м		Радиус, м		
	X	Y	R	X	Y	R		
1	2	3	4	5	6	7	8	9
33	579005.46	2181457.28	-	579005.46	2181457.28	-	Метод спутниковых геодезических измерений (определений)	$Mt = (m_{\rho}/\rho \sin(\gamma+\delta)) \sqrt{((d_1 d_2/a)^2 + (d_2 d_3/b)^2)} = 0.10$
34	578994.88	2181436.62	-	578994.88	2181436.62	-	Метод спутниковых геодезических измерений (определений)	$Mt = (m_{\rho}/\rho \sin(\gamma+\delta)) \sqrt{((d_1 d_2/a)^2 + (d_2 d_3/b)^2)} = 0.10$
35	578993.88	2181437.11	-	578993.88	2181437.11	-	Метод спутниковых геодезических измерений (определений)	$Mt = (m_{\rho}/\rho \sin(\gamma+\delta)) \sqrt{((d_1 d_2/a)^2 + (d_2 d_3/b)^2)} = 0.10$
36	578990.63	2181430.20	-	578990.63	2181430.20	-	Метод спутниковых геодезических измерений (определений)	$Mt = (m_{\rho}/\rho \sin(\gamma+\delta)) \sqrt{((d_1 d_2/a)^2 + (d_2 d_3/b)^2)} = 0.10$
37	578991.63	2181429.73	-	578991.63	2181429.73	-	Метод спутниковых геодезических измерений (определений)	$Mt = (m_{\rho}/\rho \sin(\gamma+\delta)) \sqrt{((d_1 d_2/a)^2 + (d_2 d_3/b)^2)} = 0.10$
38	578984.60	2181416.17	-	578984.60	2181416.17	-	Метод спутниковых геодезических измерений (определений)	$Mt = (m_{\rho}/\rho \sin(\gamma+\delta)) \sqrt{((d_1 d_2/a)^2 + (d_2 d_3/b)^2)} = 0.10$
39	578983.64	2181416.63	-	578983.64	2181416.63	-	Метод спутниковых геодезических измерений (определений)	$Mt = (m_{\rho}/\rho \sin(\gamma+\delta)) \sqrt{((d_1 d_2/a)^2 + (d_2 d_3/b)^2)} = 0.10$

Сведения о зданиях, сооружениях, объектах незавершенного строительства, необходимые для исправления реестровых ошибок в сведениях об описании их местоположения

1. Сведения о характерных точках контура

здание

вид объекта недвижимости (здание, сооружение, объект незавершенного строительства)

с кадастровым номером 53:23:7302802:321 :

Система координат МСК-53, зона 2

Зона № 2

Обозначение характерных точек контура	Содержатся в Едином государственном реестре недвижимости			Определены в ходе выполнения комплексных кадастровых работ			Метод определения координат	Формулы, примененные для расчета средней квадратической погрешности определения координат характерных точек (Mt), м, с подставленными в такие формулы значениями и итоговые (вычисленные) значения Mt, м
	Координаты, м		Радиус, м	Координаты, м		Радиус, м		
	X	Y	R	X	Y	R		
1	2	3	4	5	6	7	8	9
40	578980.31	2181409.68	-	578980.31	2181409.68	-	Метод спутниковых геодезических измерений (определений)	$Mt = (m_{\rho}/\rho \sin(\gamma+\delta)) \sqrt{((d_1 d_2/a)^2 + (d_2 d_3/b)^2)} = 0.10$
41	578981.31	2181409.20	-	578981.31	2181409.20	-	Метод спутниковых геодезических измерений (определений)	$Mt = (m_{\rho}/\rho \sin(\gamma+\delta)) \sqrt{((d_1 d_2/a)^2 + (d_2 d_3/b)^2)} = 0.10$
42	578974.35	2181395.87	-	578974.35	2181395.87	-	Метод спутниковых геодезических измерений (определений)	$Mt = (m_{\rho}/\rho \sin(\gamma+\delta)) \sqrt{((d_1 d_2/a)^2 + (d_2 d_3/b)^2)} = 0.10$
43	578973.33	2181396.29	-	578973.33	2181396.29	-	Метод спутниковых геодезических измерений (определений)	$Mt = (m_{\rho}/\rho \sin(\gamma+\delta)) \sqrt{((d_1 d_2/a)^2 + (d_2 d_3/b)^2)} = 0.10$
44	578970.07	2181389.25	-	578970.07	2181389.25	-	Метод спутниковых геодезических измерений (определений)	$Mt = (m_{\rho}/\rho \sin(\gamma+\delta)) \sqrt{((d_1 d_2/a)^2 + (d_2 d_3/b)^2)} = 0.10$
45	578971.07	2181388.79	-	578971.07	2181388.79	-	Метод спутниковых геодезических измерений (определений)	$Mt = (m_{\rho}/\rho \sin(\gamma+\delta)) \sqrt{((d_1 d_2/a)^2 + (d_2 d_3/b)^2)} = 0.10$
46	578967.32	2181381.97	-	578967.32	2181381.97	-	Метод спутниковых геодезических измерений (определений)	$Mt = (m_{\rho}/\rho \sin(\gamma+\delta)) \sqrt{((d_1 d_2/a)^2 + (d_2 d_3/b)^2)} = 0.10$

Сведения о зданиях, сооружениях, объектах незавершенного строительства, необходимые для исправления реестровых ошибок в сведениях об описании их местоположения

1. Сведения о характерных точках контура

здание

вид объекта недвижимости (здание, сооружение, объект незавершенного строительства)

с кадастровым номером **53:23:7302802:321** :

Система координат МСК-53, зона 2

Зона № 2

Обозначение характерных точек контура	Содержатся в Едином государственном реестре недвижимости			Определены в ходе выполнения комплексных кадастровых работ			Метод определения координат	Формулы, примененные для расчета средней квадратической погрешности определения координат характерных точек (Mt), м, с подставленными в такие формулы значениями и итоговые (вычисленные) значения Mt, м
	Координаты, м		Радиус, м	Координаты, м		Радиус, м		
	X	Y	R	X	Y	R		
1	2	3	4	5	6	7	8	9
47	578968.64	2181381.25	-	578968.64	2181381.25	-	Метод спутниковых геодезических измерений (определений)	$Mt = (m_{\rho}/\rho \sin(\gamma+\delta)) \sqrt{((d_1 d_2/a)^2 + (d_2 d_3/b)^2)} = 0.10$
48	578967.01	2181377.98	-	578967.01	2181377.98	-	Метод спутниковых геодезических измерений (определений)	$Mt = (m_{\rho}/\rho \sin(\gamma+\delta)) \sqrt{((d_1 d_2/a)^2 + (d_2 d_3/b)^2)} = 0.10$
49	578972.10	2181375.36	-	578972.10	2181375.36	-	Метод спутниковых геодезических измерений (определений)	$Mt = (m_{\rho}/\rho \sin(\gamma+\delta)) \sqrt{((d_1 d_2/a)^2 + (d_2 d_3/b)^2)} = 0.10$
50	578972.87	2181376.69	-	578972.87	2181376.69	-	Метод спутниковых геодезических измерений (определений)	$Mt = (m_{\rho}/\rho \sin(\gamma+\delta)) \sqrt{((d_1 d_2/a)^2 + (d_2 d_3/b)^2)} = 0.10$
51	578977.26	2181374.08	-	578977.26	2181374.08	-	Метод спутниковых геодезических измерений (определений)	$Mt = (m_{\rho}/\rho \sin(\gamma+\delta)) \sqrt{((d_1 d_2/a)^2 + (d_2 d_3/b)^2)} = 0.10$
52	578978.93	2181374.57	-	578978.93	2181374.57	-	Метод спутниковых геодезических измерений (определений)	$Mt = (m_{\rho}/\rho \sin(\gamma+\delta)) \sqrt{((d_1 d_2/a)^2 + (d_2 d_3/b)^2)} = 0.10$
53	578981.13	2181380.03	-	578981.13	2181380.03	-	Метод спутниковых геодезических измерений (определений)	$Mt = (m_{\rho}/\rho \sin(\gamma+\delta)) \sqrt{((d_1 d_2/a)^2 + (d_2 d_3/b)^2)} = 0.10$

Сведения о зданиях, сооружениях, объектах незавершенного строительства, необходимые для исправления реестровых ошибок в сведениях об описании их местоположения

1. Сведения о характерных точках контура

здание

вид объекта недвижимости (здание, сооружение, объект незавершенного строительства)

с кадастровым номером 53:23:7302802:321 :

Система координат МСК-53, зона 2

Зона № 2

Обозначение характерных точек контура	Содержатся в Едином государственном реестре недвижимости			Определены в ходе выполнения комплексных кадастровых работ			Метод определения координат	Формулы, примененные для расчета средней квадратической погрешности определения координат характерных точек (Mt), м, с подставленными в такие формулы значениями и итоговые (вычисленные) значения Mt, м
	Координаты, м		Радиус, м	Координаты, м		Радиус, м		
	X	Y	R	X	Y	R		
1	2	3	4	5	6	7	8	9
54	578982.47	2181380.57	-	578982.47	2181380.57	-	Метод спутниковых геодезических измерений (определений)	$Mt = (m_{\rho}/\rho \sin(\gamma+\delta)) \sqrt{((d_1 d_2/a)^2 + (d_2 d_3/b)^2)} = 0.10$
55	578984.17	2181384.38	-	578984.17	2181384.38	-	Метод спутниковых геодезических измерений (определений)	$Mt = (m_{\rho}/\rho \sin(\gamma+\delta)) \sqrt{((d_1 d_2/a)^2 + (d_2 d_3/b)^2)} = 0.10$
56	578985.25	2181385.08	-	578985.25	2181385.08	-	Метод спутниковых геодезических измерений (определений)	$Mt = (m_{\rho}/\rho \sin(\gamma+\delta)) \sqrt{((d_1 d_2/a)^2 + (d_2 d_3/b)^2)} = 0.10$
57	578985.97	2181385.97	-	578985.97	2181385.97	-	Метод спутниковых геодезических измерений (определений)	$Mt = (m_{\rho}/\rho \sin(\gamma+\delta)) \sqrt{((d_1 d_2/a)^2 + (d_2 d_3/b)^2)} = 0.10$
58	578986.26	2181387.15	-	578986.26	2181387.15	-	Метод спутниковых геодезических измерений (определений)	$Mt = (m_{\rho}/\rho \sin(\gamma+\delta)) \sqrt{((d_1 d_2/a)^2 + (d_2 d_3/b)^2)} = 0.10$
59	578986.27	2181388.27	-	578986.27	2181388.27	-	Метод спутниковых геодезических измерений (определений)	$Mt = (m_{\rho}/\rho \sin(\gamma+\delta)) \sqrt{((d_1 d_2/a)^2 + (d_2 d_3/b)^2)} = 0.10$
60	578988.03	2181392.01	-	578988.03	2181392.01	-	Метод спутниковых геодезических измерений (определений)	$Mt = (m_{\rho}/\rho \sin(\gamma+\delta)) \sqrt{((d_1 d_2/a)^2 + (d_2 d_3/b)^2)} = 0.10$

Сведения о зданиях, сооружениях, объектах незавершенного строительства, необходимые для исправления реестровых ошибок в сведениях об описании их местоположения

1. Сведения о характерных точках контура

здание

вид объекта недвижимости (здание, сооружение, объект незавершенного строительства)

с кадастровым номером **53:23:7302802:321** :

Система координат МСК-53, зона 2

Зона № 2

Обозначение характерных точек контура	Содержатся в Едином государственном реестре недвижимости			Определены в ходе выполнения комплексных кадастровых работ			Метод определения координат	Формулы, примененные для расчета средней квадратической погрешности определения координат характерных точек (Mt), м, с подставленными в такие формулы значениями и итоговые (вычисленные) значения Mt, м
	Координаты, м		Радиус, м	Координаты, м		Радиус, м		
	X	Y	R	X	Y	R		
1	2	3	4	5	6	7	8	9
61	578987.57	2181393.80	-	578987.57	2181393.80	-	Метод спутниковых геодезических измерений (определений)	$Mt = (m_{\rho}/\rho \sin(\gamma+\delta)) \sqrt{((d_1 d_2/a)^2 + (d_2 d_3/b)^2)} = 0.10$
62	578990.93	2181400.45	-	578990.93	2181400.45	-	Метод спутниковых геодезических измерений (определений)	$Mt = (m_{\rho}/\rho \sin(\gamma+\delta)) \sqrt{((d_1 d_2/a)^2 + (d_2 d_3/b)^2)} = 0.10$
63	578992.43	2181401.20	-	578992.43	2181401.20	-	Метод спутниковых геодезических измерений (определений)	$Mt = (m_{\rho}/\rho \sin(\gamma+\delta)) \sqrt{((d_1 d_2/a)^2 + (d_2 d_3/b)^2)} = 0.10$
64	578994.57	2181404.80	-	578994.57	2181404.80	-	Метод спутниковых геодезических измерений (определений)	$Mt = (m_{\rho}/\rho \sin(\gamma+\delta)) \sqrt{((d_1 d_2/a)^2 + (d_2 d_3/b)^2)} = 0.10$
65	578995.51	2181405.54	-	578995.51	2181405.54	-	Метод спутниковых геодезических измерений (определений)	$Mt = (m_{\rho}/\rho \sin(\gamma+\delta)) \sqrt{((d_1 d_2/a)^2 + (d_2 d_3/b)^2)} = 0.10$
66	578996.27	2181406.43	-	578996.27	2181406.43	-	Метод спутниковых геодезических измерений (определений)	$Mt = (m_{\rho}/\rho \sin(\gamma+\delta)) \sqrt{((d_1 d_2/a)^2 + (d_2 d_3/b)^2)} = 0.10$
67	578996.50	2181407.37	-	578996.50	2181407.37	-	Метод спутниковых геодезических измерений (определений)	$Mt = (m_{\rho}/\rho \sin(\gamma+\delta)) \sqrt{((d_1 d_2/a)^2 + (d_2 d_3/b)^2)} = 0.10$

Сведения о зданиях, сооружениях, объектах незавершенного строительства, необходимые для исправления реестровых ошибок в сведениях об описании их местоположения

1. Сведения о характерных точках контура

здание

вид объекта недвижимости (здание, сооружение, объект незавершенного строительства)

с кадастровым номером 53:23:7302802:321 :

Система координат МСК-53, зона 2

Зона № 2

Обозначение характерных точек контура	Содержатся в Едином государственном реестре недвижимости			Определены в ходе выполнения комплексных кадастровых работ			Метод определения координат	Формулы, примененные для расчета средней квадратической погрешности определения координат характерных точек (Mt), м, с подставленными в такие формулы значениями и итоговые (вычисленные) значения Mt, м
	Координаты, м		Радиус, м	Координаты, м		Радиус, м		
	X	Y	R	X	Y	R		
1	2	3	4	5	6	7	8	9
68	578996.56	2181408.67	-	578996.56	2181408.67	-	Метод спутниковых геодезических измерений (определений)	$Mt = (m_{\rho}/\rho \sin(\gamma+\delta)) \sqrt{((d_1 d_2/a)^2 + (d_2 d_3/b)^2)} = 0.10$
69	578998.43	2181412.50	-	578998.43	2181412.50	-	Метод спутниковых геодезических измерений (определений)	$Mt = (m_{\rho}/\rho \sin(\gamma+\delta)) \sqrt{((d_1 d_2/a)^2 + (d_2 d_3/b)^2)} = 0.10$
70	578997.87	2181414.30	-	578997.87	2181414.30	-	Метод спутниковых геодезических измерений (определений)	$Mt = (m_{\rho}/\rho \sin(\gamma+\delta)) \sqrt{((d_1 d_2/a)^2 + (d_2 d_3/b)^2)} = 0.10$
71	579001.18	2181420.94	-	579001.18	2181420.94	-	Метод спутниковых геодезических измерений (определений)	$Mt = (m_{\rho}/\rho \sin(\gamma+\delta)) \sqrt{((d_1 d_2/a)^2 + (d_2 d_3/b)^2)} = 0.10$
72	579002.86	2181421.51	-	579002.86	2181421.51	-	Метод спутниковых геодезических измерений (определений)	$Mt = (m_{\rho}/\rho \sin(\gamma+\delta)) \sqrt{((d_1 d_2/a)^2 + (d_2 d_3/b)^2)} = 0.10$
73	579004.84	2181425.36	-	579004.84	2181425.36	-	Метод спутниковых геодезических измерений (определений)	$Mt = (m_{\rho}/\rho \sin(\gamma+\delta)) \sqrt{((d_1 d_2/a)^2 + (d_2 d_3/b)^2)} = 0.10$
74	579005.59	2181425.90	-	579005.59	2181425.90	-	Метод спутниковых геодезических измерений (определений)	$Mt = (m_{\rho}/\rho \sin(\gamma+\delta)) \sqrt{((d_1 d_2/a)^2 + (d_2 d_3/b)^2)} = 0.10$

Сведения о зданиях, сооружениях, объектах незавершенного строительства, необходимые для исправления реестровых ошибок в сведениях об описании их местоположения

1. Сведения о характерных точках контура

здание

вид объекта недвижимости (здание, сооружение, объект незавершенного строительства)

с кадастровым номером 53:23:7302802:321 :

Система координат МСК-53, зона 2

Зона № 2

Обозначение характерных точек контура	Содержатся в Едином государственном реестре недвижимости			Определены в ходе выполнения комплексных кадастровых работ			Метод определения координат	Формулы, примененные для расчета средней квадратической погрешности определения координат характерных точек (Mt), м, с подставленными в такие формулы значениями и итоговые (вычисленные) значения Mt, м
	Координаты, м		Радиус, м	Координаты, м		Радиус, м		
	X	Y	R	X	Y	R		
1	2	3	4	5	6	7	8	9
75	579006.16	2181426.53	-	579006.16	2181426.53	-	Метод спутниковых геодезических измерений (определений)	$Mt = (m_{\rho}/\rho \sin(\gamma+\delta))\sqrt{((d_1d_2/a)^2+(d_2d_3/b)^2)}=0.10$
76	579006.68	2181427.87	-	579006.68	2181427.87	-	Метод спутниковых геодезических измерений (определений)	$Mt = (m_{\rho}/\rho \sin(\gamma+\delta))\sqrt{((d_1d_2/a)^2+(d_2d_3/b)^2)}=0.10$
77	579006.70	2181429.24	-	579006.70	2181429.24	-	Метод спутниковых геодезических измерений (определений)	$Mt = (m_{\rho}/\rho \sin(\gamma+\delta))\sqrt{((d_1d_2/a)^2+(d_2d_3/b)^2)}=0.10$
78	579008.77	2181432.67	-	579008.77	2181432.67	-	Метод спутниковых геодезических измерений (определений)	$Mt = (m_{\rho}/\rho \sin(\gamma+\delta))\sqrt{((d_1d_2/a)^2+(d_2d_3/b)^2)}=0.10$
79	579008.55	2181434.39	-	579008.55	2181434.39	-	Метод спутниковых геодезических измерений (определений)	$Mt = (m_{\rho}/\rho \sin(\gamma+\delta))\sqrt{((d_1d_2/a)^2+(d_2d_3/b)^2)}=0.10$
80	579012.89	2181443.66	-	579012.89	2181443.66	-	Метод спутниковых геодезических измерений (определений)	$Mt = (m_{\rho}/\rho \sin(\gamma+\delta))\sqrt{((d_1d_2/a)^2+(d_2d_3/b)^2)}=0.10$
81	579012.26	2181445.26	-	579012.26	2181445.26	-	Метод спутниковых геодезических измерений (определений)	$Mt = (m_{\rho}/\rho \sin(\gamma+\delta))\sqrt{((d_1d_2/a)^2+(d_2d_3/b)^2)}=0.10$

Сведения о зданиях, сооружениях, объектах незавершенного строительства, необходимые для исправления реестровых ошибок в сведениях об описании их местоположения

1. Сведения о характерных точках контура

здание

вид объекта недвижимости (здание, сооружение, объект незавершенного строительства)

с кадастровым номером 53:23:7302802:321 :

Система координат МСК-53, зона 2

Зона № 2

Обозначение характерных точек контура	Содержатся в Едином государственном реестре недвижимости			Определены в ходе выполнения комплексных кадастровых работ			Метод определения координат	Формулы, примененные для расчета средней квадратической погрешности определения координат характерных точек (Mt), м, с подставленными в такие формулы значениями и итоговые (вычисленные) значения Mt, м
	Координаты, м		Радиус, м	Координаты, м		Радиус, м		
	X	Y	R	X	Y	R		
1	2	3	4	5	6	7	8	9
82	579013.11	2181446.91	-	579013.11	2181446.91	-	Метод спутниковых геодезических измерений (определений)	$Mt = (m_{\rho}/\rho \sin(\gamma+\delta)) \sqrt{((d_1 d_2/a)^2 + (d_2 d_3/b)^2)} = 0.10$
83	579014.34	2181447.31	-	579014.34	2181447.31	-	Метод спутниковых геодезических измерений (определений)	$Mt = (m_{\rho}/\rho \sin(\gamma+\delta)) \sqrt{((d_1 d_2/a)^2 + (d_2 d_3/b)^2)} = 0.10$
84	579015.48	2181447.15	-	579015.48	2181447.15	-	Метод спутниковых геодезических измерений (определений)	$Mt = (m_{\rho}/\rho \sin(\gamma+\delta)) \sqrt{((d_1 d_2/a)^2 + (d_2 d_3/b)^2)} = 0.10$
85	579016.73	2181447.38	-	579016.73	2181447.38	-	Метод спутниковых геодезических измерений (определений)	$Mt = (m_{\rho}/\rho \sin(\gamma+\delta)) \sqrt{((d_1 d_2/a)^2 + (d_2 d_3/b)^2)} = 0.10$
86	579017.56	2181447.86	-	579017.56	2181447.86	-	Метод спутниковых геодезических измерений (определений)	$Mt = (m_{\rho}/\rho \sin(\gamma+\delta)) \sqrt{((d_1 d_2/a)^2 + (d_2 d_3/b)^2)} = 0.10$
87	579018.33	2181448.61	-	579018.33	2181448.61	-	Метод спутниковых геодезических измерений (определений)	$Mt = (m_{\rho}/\rho \sin(\gamma+\delta)) \sqrt{((d_1 d_2/a)^2 + (d_2 d_3/b)^2)} = 0.10$
88	579019.58	2181449.04	-	579019.58	2181449.04	-	Метод спутниковых геодезических измерений (определений)	$Mt = (m_{\rho}/\rho \sin(\gamma+\delta)) \sqrt{((d_1 d_2/a)^2 + (d_2 d_3/b)^2)} = 0.10$

Сведения о зданиях, сооружениях, объектах незавершенного строительства, необходимые для исправления реестровых ошибок в сведениях об описании их местоположения

1. Сведения о характерных точках контура

здание

вид объекта недвижимости (здание, сооружение, объект незавершенного строительства)

с кадастровым номером 53:23:7302802:321 :

Система координат МСК-53, зона 2

Зона № 2

Обозначение характерных точек контура	Содержатся в Едином государственном реестре недвижимости			Определены в ходе выполнения комплексных кадастровых работ			Метод определения координат	Формулы, примененные для расчета средней квадратической погрешности определения координат характерных точек (Mt), м, с подставленными в такие формулы значениями и итоговые (вычисленные) значения Mt, м
	Координаты, м		Радиус, м	Координаты, м		Радиус, м		
	X	Y	R	X	Y	R		
1	2	3	4	5	6	7	8	9
89	579022.38	2181447.59	-	579022.38	2181447.59	-	Метод спутниковых геодезических измерений (определений)	$Mt = (m_{\rho}/\rho \sin(\gamma+\delta)) \sqrt{((d_1 d_2/a)^2 + (d_2 d_3/b)^2)} = 0.10$
90	579021.87	2181446.39	-	579021.87	2181446.39	-	Метод спутниковых геодезических измерений (определений)	$Mt = (m_{\rho}/\rho \sin(\gamma+\delta)) \sqrt{((d_1 d_2/a)^2 + (d_2 d_3/b)^2)} = 0.10$
91	579027.72	2181443.78	-	579027.72	2181443.78	-	Метод спутниковых геодезических измерений (определений)	$Mt = (m_{\rho}/\rho \sin(\gamma+\delta)) \sqrt{((d_1 d_2/a)^2 + (d_2 d_3/b)^2)} = 0.10$
92	579028.27	2181442.16	-	579028.27	2181442.16	-	Метод спутниковых геодезических измерений (определений)	$Mt = (m_{\rho}/\rho \sin(\gamma+\delta)) \sqrt{((d_1 d_2/a)^2 + (d_2 d_3/b)^2)} = 0.10$
93	579039.89	2181436.55	-	579039.89	2181436.55	-	Метод спутниковых геодезических измерений (определений)	$Mt = (m_{\rho}/\rho \sin(\gamma+\delta)) \sqrt{((d_1 d_2/a)^2 + (d_2 d_3/b)^2)} = 0.10$
94	579041.53	2181437.08	-	579041.53	2181437.08	-	Метод спутниковых геодезических измерений (определений)	$Mt = (m_{\rho}/\rho \sin(\gamma+\delta)) \sqrt{((d_1 d_2/a)^2 + (d_2 d_3/b)^2)} = 0.10$
95	579044.65	2181436.14	-	579044.65	2181436.14	-	Метод спутниковых геодезических измерений (определений)	$Mt = (m_{\rho}/\rho \sin(\gamma+\delta)) \sqrt{((d_1 d_2/a)^2 + (d_2 d_3/b)^2)} = 0.10$

Сведения о зданиях, сооружениях, объектах незавершенного строительства, необходимые для исправления реестровых ошибок в сведениях об описании их местоположения

1. Сведения о характерных точках контура

здание

вид объекта недвижимости (здание, сооружение, объект незавершенного строительства)

с кадастровым номером 53:23:7302802:321 :

Система координат МСК-53, зона 2

Зона № 2

Обозначение характерных точек контура	Содержатся в Едином государственном реестре недвижимости			Определены в ходе выполнения комплексных кадастровых работ			Метод определения координат	Формулы, примененные для расчета средней квадратической погрешности определения координат характерных точек (Mt), м, с подставленными в такие формулы значениями и итоговые (вычисленные) значения Mt, м
	Координаты, м		Радиус, м	Координаты, м		Радиус, м		
	X	Y	R	X	Y	R		
1	2	3	4	5	6	7	8	9
96	579044.18	2181435.26	-	579044.18	2181435.26	-	Метод спутниковых геодезических измерений (определений)	$Mt = (m_{\rho}/\rho \sin(\gamma+\delta)) \sqrt{((d_1 d_2/a)^2 + (d_2 d_3/b)^2)} = 0.10$
97	579046.95	2181433.78	-	579046.95	2181433.78	-	Метод спутниковых геодезических измерений (определений)	$Mt = (m_{\rho}/\rho \sin(\gamma+\delta)) \sqrt{((d_1 d_2/a)^2 + (d_2 d_3/b)^2)} = 0.10$
98	579046.40	2181432.95	-	579046.40	2181432.95	-	Метод спутниковых геодезических измерений (определений)	$Mt = (m_{\rho}/\rho \sin(\gamma+\delta)) \sqrt{((d_1 d_2/a)^2 + (d_2 d_3/b)^2)} = 0.10$
99	579049.51	2181430.88	-	579049.51	2181430.88	-	Метод спутниковых геодезических измерений (определений)	$Mt = (m_{\rho}/\rho \sin(\gamma+\delta)) \sqrt{((d_1 d_2/a)^2 + (d_2 d_3/b)^2)} = 0.10$
100	579055.06	2181424.50	-	579055.06	2181424.50	-	Метод спутниковых геодезических измерений (определений)	$Mt = (m_{\rho}/\rho \sin(\gamma+\delta)) \sqrt{((d_1 d_2/a)^2 + (d_2 d_3/b)^2)} = 0.10$
101	579056.30	2181420.80	-	579056.30	2181420.80	-	Метод спутниковых геодезических измерений (определений)	$Mt = (m_{\rho}/\rho \sin(\gamma+\delta)) \sqrt{((d_1 d_2/a)^2 + (d_2 d_3/b)^2)} = 0.10$
102	579057.41	2181421.20	-	579057.41	2181421.20	-	Метод спутниковых геодезических измерений (определений)	$Mt = (m_{\rho}/\rho \sin(\gamma+\delta)) \sqrt{((d_1 d_2/a)^2 + (d_2 d_3/b)^2)} = 0.10$

Сведения о зданиях, сооружениях, объектах незавершенного строительства, необходимые для исправления реестровых ошибок в сведениях об описании их местоположения

1. Сведения о характерных точках контура

здание

вид объекта недвижимости (здание, сооружение, объект незавершенного строительства)

с кадастровым номером 53:23:7302802:321 :

Система координат МСК-53, зона 2

Зона № 2

Обозначение характерных точек контура	Содержатся в Едином государственном реестре недвижимости			Определены в ходе выполнения комплексных кадастровых работ			Метод определения координат	Формулы, примененные для расчета средней квадратической погрешности определения координат характерных точек (Mt), м, с подставленными в такие формулы значениями и итоговые (вычисленные) значения Mt, м
	Координаты, м		Радиус, м	Координаты, м		Радиус, м		
	X	Y	R	X	Y	R		
1	2	3	4	5	6	7	8	9
103	579059.21	2181416.8 2	-	579059.2 1	2181416.8 2	-	Метод спутниковых геодезических измерений (определений)	$Mt = (m_{\rho}/\rho \sin(\gamma+\delta))\sqrt{((d_1d_2/a)^2+(d_2d_3/b)^2)}=0.10$
5	579068.54	2181420.2 1	-	579068.5 4	2181420.2 1	-	Метод спутниковых геодезических измерений (определений)	$Mt = (m_{\rho}/\rho \sin(\gamma+\delta))\sqrt{((d_1d_2/a)^2+(d_2d_3/b)^2)}=0.10$

2. Иные сведения об объекте недвижимости с кадастровым номером: 53:23:7302802:321 :

1.

3. Пояснения к сведениям об объекте недвижимости с кадастровым номером 53:23:7302802:321 :

1.

-

Сведения о зданиях, сооружениях, объектах незавершенного строительства, необходимые для исправления реестровых ошибок в сведениях об описании их местоположения

1. Сведения о характерных точках контура

здание

вид объекта недвижимости (здание, сооружение, объект незавершенного строительства)

с кадастровым номером **53:23:7302802:708** :

Система координат МСК-53, зона 2

Зона № 2

Обозначение характерных точек контура	Содержатся в Едином государственном реестре недвижимости			Определены в ходе выполнения комплексных кадастровых работ			Метод определения координат	Формулы, примененные для расчета средней квадратической погрешности определения координат характерных точек (Mt), м, с подставленными в такие формулы значениями и итоговые (вычисленные) значения Mt, м
	Координаты, м		Радиус, м	Координаты, м		Радиус, м		
	X	Y	R	X	Y	R		
1	2	3	4	5	6	7	8	9
104	578873.76	2181279.60	-	578873.76	2181279.60	-	Метод спутниковых геодезических измерений (определений)	$Mt = (m_{\rho}/\rho \sin(\gamma+\delta)) \sqrt{((d_1 d_2/a)^2 + (d_2 d_3/b)^2)} = 0.10$
105	578871.20	2181284.06	-	578871.20	2181284.06	-	Метод спутниковых геодезических измерений (определений)	$Mt = (m_{\rho}/\rho \sin(\gamma+\delta)) \sqrt{((d_1 d_2/a)^2 + (d_2 d_3/b)^2)} = 0.10$
106	578869.73	2181283.17	-	578869.73	2181283.17	-	Метод спутниковых геодезических измерений (определений)	$Mt = (m_{\rho}/\rho \sin(\gamma+\delta)) \sqrt{((d_1 d_2/a)^2 + (d_2 d_3/b)^2)} = 0.10$
107	578860.99	2181297.63	-	578860.99	2181297.63	-	Метод спутниковых геодезических измерений (определений)	$Mt = (m_{\rho}/\rho \sin(\gamma+\delta)) \sqrt{((d_1 d_2/a)^2 + (d_2 d_3/b)^2)} = 0.10$
108	578856.00	2181294.64	-	578856.00	2181294.64	-	Метод спутниковых геодезических измерений (определений)	$Mt = (m_{\rho}/\rho \sin(\gamma+\delta)) \sqrt{((d_1 d_2/a)^2 + (d_2 d_3/b)^2)} = 0.10$
109	578866.71	2181275.48	-	578866.71	2181275.48	-	Метод спутниковых геодезических измерений (определений)	$Mt = (m_{\rho}/\rho \sin(\gamma+\delta)) \sqrt{((d_1 d_2/a)^2 + (d_2 d_3/b)^2)} = 0.10$
104	578873.76	2181279.60	-	578873.76	2181279.60	-	Метод спутниковых геодезических измерений (определений)	$Mt = (m_{\rho}/\rho \sin(\gamma+\delta)) \sqrt{((d_1 d_2/a)^2 + (d_2 d_3/b)^2)} = 0.10$

**Сведения о зданиях, сооружениях, объектах незавершенного строительства,
необходимые для исправления реестровых ошибок в сведениях об описании их
местоположения**

**2. Иные сведения об объекте недвижимости
с кадастровым номером: 53:23:7302802:708 :**

1.

3. Пояснения к сведениям об объекте недвижимости с кадастровым номером 53:23:7302802:708 :

1.	-
----	---

Сведения о зданиях, сооружениях, объектах незавершенного строительства, необходимые для исправления реестровых ошибок в сведениях об описании их местоположения

1. Сведения о характерных точках контура

здание

вид объекта недвижимости (здание, сооружение, объект незавершенного строительства)

с кадастровым номером **53:23:7302802:709** :

Система координат МСК-53, зона 2

Зона № 2

Обозначение характерных точек контура	Содержатся в Едином государственном реестре недвижимости			Определены в ходе выполнения комплексных кадастровых работ			Метод определения координат	Формулы, примененные для расчета средней квадратической погрешности определения координат характерных точек (Mt), м, с подставленными в такие формулы значениями и итоговые (вычисленные) значения Mt, м
	Координаты, м		Радиус, м	Координаты, м		Радиус, м		
	X	Y	R	X	Y	R		
1	2	3	4	5	6	7	8	9
110	578934.31	2181282.37	-	578934.31	2181282.37	-	Метод спутниковых геодезических измерений (определений)	$Mt = (m_{\rho}/\rho \sin(\gamma+\delta)) \sqrt{((d_1 d_2/a)^2 + (d_2 d_3/b)^2)} = 0.10$
111	578929.47	2181294.01	-	578929.47	2181294.01	-	Метод спутниковых геодезических измерений (определений)	$Mt = (m_{\rho}/\rho \sin(\gamma+\delta)) \sqrt{((d_1 d_2/a)^2 + (d_2 d_3/b)^2)} = 0.10$
112	578908.67	2181285.67	-	578908.67	2181285.67	-	Метод спутниковых геодезических измерений (определений)	$Mt = (m_{\rho}/\rho \sin(\gamma+\delta)) \sqrt{((d_1 d_2/a)^2 + (d_2 d_3/b)^2)} = 0.10$
113	578908.23	2181286.56	-	578908.23	2181286.56	-	Метод спутниковых геодезических измерений (определений)	$Mt = (m_{\rho}/\rho \sin(\gamma+\delta)) \sqrt{((d_1 d_2/a)^2 + (d_2 d_3/b)^2)} = 0.10$
114	578887.04	2181277.89	-	578887.04	2181277.89	-	Метод спутниковых геодезических измерений (определений)	$Mt = (m_{\rho}/\rho \sin(\gamma+\delta)) \sqrt{((d_1 d_2/a)^2 + (d_2 d_3/b)^2)} = 0.10$
115	578892.11	2181265.04	-	578892.11	2181265.04	-	Метод спутниковых геодезических измерений (определений)	$Mt = (m_{\rho}/\rho \sin(\gamma+\delta)) \sqrt{((d_1 d_2/a)^2 + (d_2 d_3/b)^2)} = 0.10$
116	578893.20	2181265.46	-	578893.20	2181265.46	-	Метод спутниковых геодезических измерений (определений)	$Mt = (m_{\rho}/\rho \sin(\gamma+\delta)) \sqrt{((d_1 d_2/a)^2 + (d_2 d_3/b)^2)} = 0.10$

Сведения о зданиях, сооружениях, объектах незавершенного строительства, необходимые для исправления реестровых ошибок в сведениях об описании их местоположения

1. Сведения о характерных точках контура

здание

вид объекта недвижимости (здание, сооружение, объект незавершенного строительства)

с кадастровым номером **53:23:7302802:709** :

Система координат МСК-53, зона 2

Зона № 2

Обозначение характерных точек контура	Содержатся в Едином государственном реестре недвижимости			Определены в ходе выполнения комплексных кадастровых работ			Метод определения координат	Формулы, примененные для расчета средней квадратической погрешности определения координат характерных точек (Mt), м, с подставленными в такие формулы значениями и итоговые (вычисленные) значения Mt, м
	Координаты, м		Радиус, м	Координаты, м		Радиус, м		
	X	Y	R	X	Y	R		
1	2	3	4	5	6	7	8	9
117	578894.53	2181261.87	-	578894.53	2181261.87	-	Метод спутниковых геодезических измерений (определений)	$Mt = (m_{\rho}/\rho \sin(\gamma+\delta)) \sqrt{((d_1 d_2/a)^2 + (d_2 d_3/b)^2)} = 0.10$
118	578897.39	2181263.12	-	578897.39	2181263.12	-	Метод спутниковых геодезических измерений (определений)	$Mt = (m_{\rho}/\rho \sin(\gamma+\delta)) \sqrt{((d_1 d_2/a)^2 + (d_2 d_3/b)^2)} = 0.10$
119	578895.96	2181266.63	-	578895.96	2181266.63	-	Метод спутниковых геодезических измерений (определений)	$Mt = (m_{\rho}/\rho \sin(\gamma+\delta)) \sqrt{((d_1 d_2/a)^2 + (d_2 d_3/b)^2)} = 0.10$
120	578922.38	2181277.46	-	578922.38	2181277.46	-	Метод спутниковых геодезических измерений (определений)	$Mt = (m_{\rho}/\rho \sin(\gamma+\delta)) \sqrt{((d_1 d_2/a)^2 + (d_2 d_3/b)^2)} = 0.10$
121	578923.48	2181274.77	-	578923.48	2181274.77	-	Метод спутниковых геодезических измерений (определений)	$Mt = (m_{\rho}/\rho \sin(\gamma+\delta)) \sqrt{((d_1 d_2/a)^2 + (d_2 d_3/b)^2)} = 0.10$
122	578927.03	2181276.19	-	578927.03	2181276.19	-	Метод спутниковых геодезических измерений (определений)	$Mt = (m_{\rho}/\rho \sin(\gamma+\delta)) \sqrt{((d_1 d_2/a)^2 + (d_2 d_3/b)^2)} = 0.10$
123	578925.93	2181278.88	-	578925.93	2181278.88	-	Метод спутниковых геодезических измерений (определений)	$Mt = (m_{\rho}/\rho \sin(\gamma+\delta)) \sqrt{((d_1 d_2/a)^2 + (d_2 d_3/b)^2)} = 0.10$

Сведения о зданиях, сооружениях, объектах незавершенного строительства, необходимые для исправления реестровых ошибок в сведениях об описании их местоположения

1. Сведения о характерных точках контура

здание

вид объекта недвижимости (здание, сооружение, объект незавершенного строительства)

с кадастровым номером 53:23:7302802:709 :

Система координат МСК-53, зона 2

Зона № 2

Обозначение характерных точек контура	Содержатся в Едином государственном реестре недвижимости			Определены в ходе выполнения комплексных кадастровых работ			Метод определения координат	Формулы, примененные для расчета средней квадратической погрешности определения координат характерных точек (Mt), м, с подставленными в такие формулы значениями и итоговые (вычисленные) значения Mt, м
	Координаты, м		Радиус, м	Координаты, м		Радиус, м		
	X	Y	R	X	Y	R		
1	2	3	4	5	6	7	8	9
110	578934.31	2181282.37	-	578934.31	2181282.37	-	Метод спутниковых геодезических измерений (определений)	$Mt = (m_{\rho} / \rho \sin(\gamma + \delta)) \sqrt{((d_1 d_2 / a)^2 + (d_2 d_3 / b)^2)} = 0.10$

2. Иные сведения об объекте недвижимости с кадастровым номером: 53:23:7302802:709 :

1.

3. Пояснения к сведениям об объекте недвижимости с кадастровым номером 53:23:7302802:709 :

1. -

Сведения о зданиях, сооружениях, объектах незавершенного строительства, необходимые для исправления реестровых ошибок в сведениях об описании их местоположения

1. Сведения о характерных точках контура

здание

вид объекта недвижимости (здание, сооружение, объект незавершенного строительства)

с кадастровым номером **53:23:7302802:710** :

Система координат МСК-53, зона 2

Зона № 2

Обозначение характерных точек контура	Содержатся в Едином государственном реестре недвижимости			Определены в ходе выполнения комплексных кадастровых работ			Метод определения координат	Формулы, примененные для расчета средней квадратической погрешности определения координат характерных точек (Mt), м, с подставленными в такие формулы значениями и итоговые (вычисленные) значения Mt, м
	Координаты, м		Радиус, м	Координаты, м		Радиус, м		
	X	Y	R	X	Y	R		
1	2	3	4	5	6	7	8	9
124	578894.85	2181234.3 7	-	578894.8 5	2181234.3 7	-	Метод спутниковых геодезических измерений (определений)	$Mt = (m_{\rho}/\rho \sin(\gamma+\delta)) \sqrt{((d_1 d_2/a)^2 + (d_2 d_3/b)^2)} = 0.10$
125	578887.44	2181253.3 5	-	578887.4 4	2181253.3 5	-	Метод спутниковых геодезических измерений (определений)	$Mt = (m_{\rho}/\rho \sin(\gamma+\delta)) \sqrt{((d_1 d_2/a)^2 + (d_2 d_3/b)^2)} = 0.10$
126	578879.66	2181250.0 3	-	578879.6 6	2181250.0 3	-	Метод спутниковых геодезических измерений (определений)	$Mt = (m_{\rho}/\rho \sin(\gamma+\delta)) \sqrt{((d_1 d_2/a)^2 + (d_2 d_3/b)^2)} = 0.10$
127	578887.06	2181231.2 8	-	578887.0 6	2181231.2 8	-	Метод спутниковых геодезических измерений (определений)	$Mt = (m_{\rho}/\rho \sin(\gamma+\delta)) \sqrt{((d_1 d_2/a)^2 + (d_2 d_3/b)^2)} = 0.10$
124	578894.85	2181234.3 7	-	578894.8 5	2181234.3 7	-	Метод спутниковых геодезических измерений (определений)	$Mt = (m_{\rho}/\rho \sin(\gamma+\delta)) \sqrt{((d_1 d_2/a)^2 + (d_2 d_3/b)^2)} = 0.10$

2. Иные сведения об объекте недвижимости с кадастровым номером: 53:23:7302802:710 :

1.

3. Пояснения к сведениям об объекте недвижимости с кадастровым номером 53:23:7302802:710 :

1.

-

Сведения о зданиях, сооружениях, объектах незавершенного строительства, необходимые для исправления реестровых ошибок в сведениях об описании их местоположения

1. Сведения о характерных точках контура

здание

вид объекта недвижимости (здание, сооружение, объект незавершенного строительства)

с кадастровым номером **53:23:7302802:1046** :

Система координат МСК-53, зона 2

Зона № 2

Обозначение характерных точек контура	Содержатся в Едином государственном реестре недвижимости			Определены в ходе выполнения комплексных кадастровых работ			Метод определения координат	Формулы, примененные для расчета средней квадратической погрешности определения координат характерных точек (Mt), м, с подставленными в такие формулы значениями и итоговые (вычисленные) значения Mt, м
	Координаты, м		Радиус, м	Координаты, м		Радиус, м		
	X	Y	R	X	Y	R		
1	2	3	4	5	6	7	8	9
128	579142.28	2181308.83	-	579142.28	2181308.83	-	Метод спутниковых геодезических измерений (определений)	$Mt = (m_{\rho}/\rho \sin(\gamma+\delta)) \sqrt{((d_1 d_2/a)^2 + (d_2 d_3/b)^2)} = 0.10$
129	579135.33	2181326.37	-	579135.33	2181326.37	-	Метод спутниковых геодезических измерений (определений)	$Mt = (m_{\rho}/\rho \sin(\gamma+\delta)) \sqrt{((d_1 d_2/a)^2 + (d_2 d_3/b)^2)} = 0.10$
130	579125.78	2181322.57	-	579125.78	2181322.57	-	Метод спутниковых геодезических измерений (определений)	$Mt = (m_{\rho}/\rho \sin(\gamma+\delta)) \sqrt{((d_1 d_2/a)^2 + (d_2 d_3/b)^2)} = 0.10$
131	579132.73	2181305.02	-	579132.73	2181305.02	-	Метод спутниковых геодезических измерений (определений)	$Mt = (m_{\rho}/\rho \sin(\gamma+\delta)) \sqrt{((d_1 d_2/a)^2 + (d_2 d_3/b)^2)} = 0.10$
128	579142.28	2181308.83	-	579142.28	2181308.83	-	Метод спутниковых геодезических измерений (определений)	$Mt = (m_{\rho}/\rho \sin(\gamma+\delta)) \sqrt{((d_1 d_2/a)^2 + (d_2 d_3/b)^2)} = 0.10$

2. Иные сведения об объекте недвижимости с кадастровым номером: 53:23:7302802:1046 :

1.

3. Пояснения к сведениям об объекте недвижимости с кадастровым номером 53:23:7302802:1046 :

1. -

Сведения о зданиях, сооружениях, объектах незавершенного строительства, необходимые для исправления реестровых ошибок в сведениях об описании их местоположения

1. Сведения о характерных точках контура

здание

вид объекта недвижимости (здание, сооружение, объект незавершенного строительства)

с кадастровым номером **53:23:7302802:1053** :

Система координат МСК-53, зона 2

Зона № 2

Обозначение характерных точек контура	Содержатся в Едином государственном реестре недвижимости			Определены в ходе выполнения комплексных кадастровых работ			Метод определения координат	Формулы, примененные для расчета средней квадратической погрешности определения координат характерных точек (Mt), м, с подставленными в такие формулы значениями и итоговые (вычисленные) значения Mt, м
	Координаты, м		Радиус, м	Координаты, м		Радиус, м		
	X	Y	R	X	Y	R		
1	2	3	4	5	6	7	8	9
132	578963.26	2181289.27	-	578963.26	2181289.27	-	Метод спутниковых геодезических измерений (определений)	$Mt = (m_{\rho}/\rho \sin(\gamma+\delta)) \sqrt{((d_1 d_2/a)^2 + (d_2 d_3/b)^2)} = 0.10$
133	578961.58	2181294.18	-	578961.58	2181294.18	-	Метод спутниковых геодезических измерений (определений)	$Mt = (m_{\rho}/\rho \sin(\gamma+\delta)) \sqrt{((d_1 d_2/a)^2 + (d_2 d_3/b)^2)} = 0.10$
134	578954.16	2181291.65	-	578954.16	2181291.65	-	Метод спутниковых геодезических измерений (определений)	$Mt = (m_{\rho}/\rho \sin(\gamma+\delta)) \sqrt{((d_1 d_2/a)^2 + (d_2 d_3/b)^2)} = 0.10$
135	578955.84	2181286.74	-	578955.84	2181286.74	-	Метод спутниковых геодезических измерений (определений)	$Mt = (m_{\rho}/\rho \sin(\gamma+\delta)) \sqrt{((d_1 d_2/a)^2 + (d_2 d_3/b)^2)} = 0.10$
132	578963.26	2181289.27	-	578963.26	2181289.27	-	Метод спутниковых геодезических измерений (определений)	$Mt = (m_{\rho}/\rho \sin(\gamma+\delta)) \sqrt{((d_1 d_2/a)^2 + (d_2 d_3/b)^2)} = 0.10$

2. Иные сведения об объекте недвижимости с кадастровым номером: 53:23:7302802:1053 :

1.

3. Пояснения к сведениям об объекте недвижимости с кадастровым номером 53:23:7302802:1053 :

1. -

Схема границ земельных участков

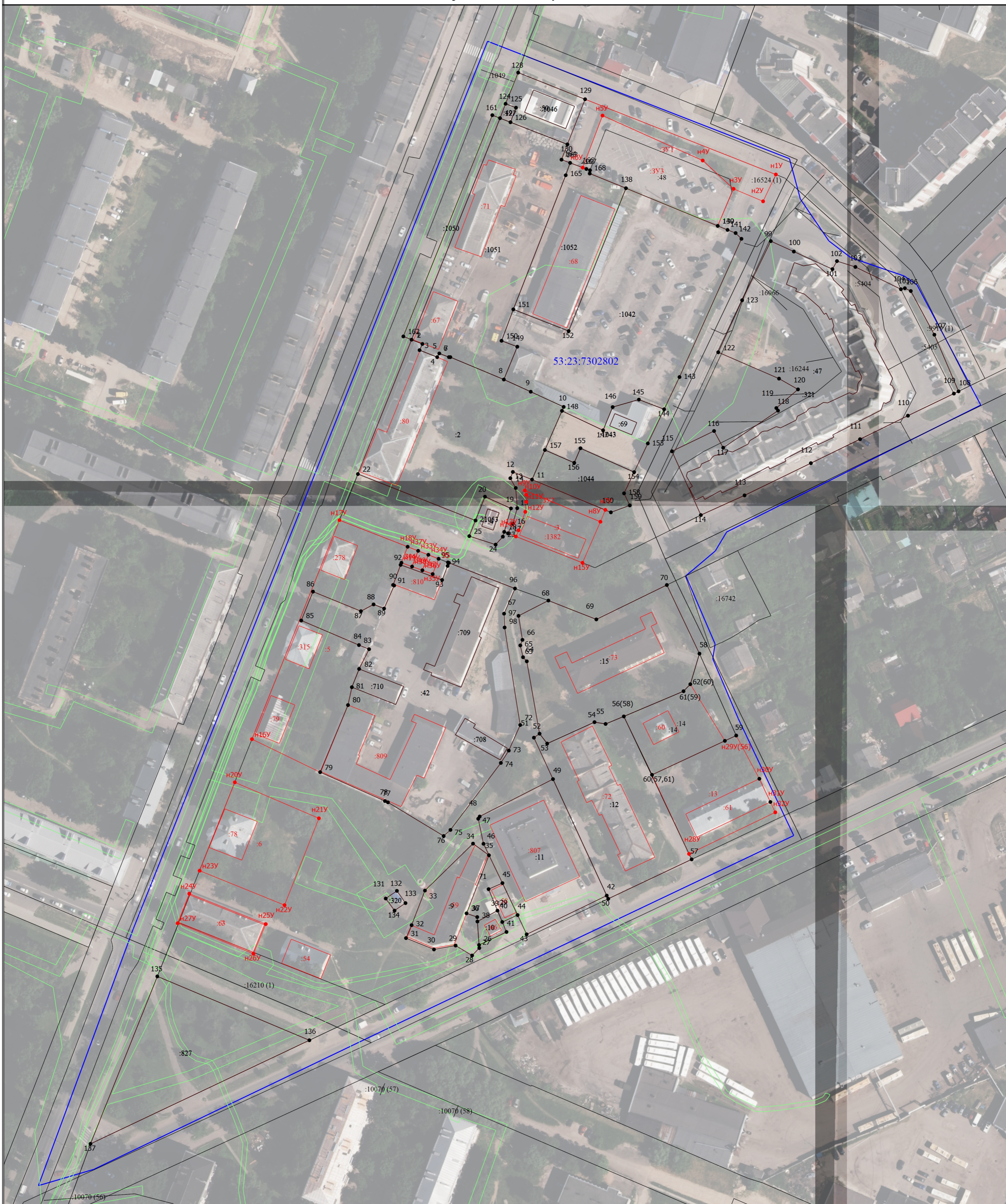

Масштаб 1:1100

Условные обозначения

— Часть границы, местоположение которой определено при выполнении кадастровых работ

- - Характерная точка контура здания, сооружения, объекта незавершенного строительства
- 166 - Обозначение ликвидируемой характерной точки
- :2 - Кадастровый номер земельного участка, здания, сооружения, ОНС
- :3У1 - Образуемый земельный участок
- Часть контура, образованного проекцией вновь образованного наземного конструктивного элемента здания, сооружения, объекта незавершенного строительства
- Часть контура, образованного проекцией существующего в ЕГРН наземного конструктивного элемента здания, сооружения, объекта незавершенного строительства
- Граница зоны с особыми условиями

53:23:7302802 - Номер кадастрового квартала

- - Характерная точка границы земельного участка, сведения ЕГРН о которой соответствуют требованиям, установленным в соответствии с частью 13 статьи 22 Федерального закона от 13 июля 2015 г. N 218-ФЗ "О государственной регистрации недвижимости"
- 82 - Обозначение характерной точки, местоположение которой не изменилось или было уточнено
- H1Y - Обозначение новой характерной точки
- :14 - Уточняемый земельный участок, здание, объект незавершенного строительства
- :69 - Кадастровый номер здания, сооружения, ОНС
- Часть границы, сведения ЕГРН о которой позволяют однозначно определить ее положение на местности
- Граница кадастрового квартала
- - Характерная точка границы земельного участка, сведения о которой отсутствуют в ЕГРН, местоположение которой определено при кадастровых работах (новая характерная точка)

Схема геодезических построений



Масштаб 1:100000

Условные обозначения

- △ - Пункт государственной геодезической сети
 - - Часть границы, сведения ЕГРН о которой позволяют однозначно определить ее положение на местности
 - - Точка съемочного обоснования
 - - Направления геодезических построений при определении координат характерных точек границ земельного участка
- 5083.68 - Расстояние от пункта ГГС до характерной точки границы ЗУ
 Витка - Название пункта ГГС