

КАРТА-ПЛАН ТЕРРИТОРИИ

Пояснительная записка

1. Сведения о территории выполнения комплексных кадастровых работ: 53:23:8311802, Российская Федерация, Новгородская область, г. Великий Новгород

(наименование субъекта Российской Федерации, муниципального образования, населенного пункта, уникальные учетные номера кадастровых кварталов, иные сведения, позволяющие определить местоположение территории, на которой выполняются комплексные кадастровые работы, например, наименование садоводческого или огороднического некоммерческого товарищества, гаражного кооператива, элемента планировочной структуры)

2. Основания выполнения комплексных кадастровых работ:

Наименование, дата и номер документа, на основании которого выполняются комплексные кадастровые работы: Муниципальный контракт, "26" февраля 2024 г. , 0350300011824000007

3. Дата подготовки карты-плана территории: "24" апреля 2024 г.

4. Сведения о заказчике(ах) комплексных кадастровых работ:

В отношении юридического лица, органа местного самоуправления муниципального района, муниципального округа или городского округа либо уполномоченного исполнительного органа государственной власти субъекта Российской Федерации:

полное или сокращенное (в случае, если имеется) наименование: Комитет по управлению муниципальным имуществом и земельными ресурсами Великого Новгорода
основной государственный регистрационный номер: 1035300289364
идентификационный номер налогоплательщика: 5321040050

В отношении физического лица или представителя физических или юридических лиц:

фамилия, имя, отчество (последнее - при наличии): -
страховой номер индивидуального лицевого счета в системе обязательного пенсионного страхования Российской Федерации (СНИЛС): -

Наименование и реквизиты документа, подтверждающие полномочия представителя заказчика(ов) комплексных кадастровых работ: -

Адрес электронной почты (для направления уведомления о результатах внесения сведений в Единый государственный реестр недвижимости): kumi@adm.nov.ru

5. Сведения об исполнителе комплексных кадастровых работ:

Полное или сокращенное (в случае, если имеется) наименование и адрес юридического лица, с которым заключен государственный или муниципальный контракт либо договор подряда на выполнение комплексных кадастровых работ: ООО "Геосити", г. Новосибирск, ул. Титова, 29

Фамилия, имя, отчество кадастрового инженера (последнее - при наличии): Алексеева Валентина Геннадьевна и основной государственный регистрационный номер кадастрового инженера индивидуального предпринимателя (ОГРНИП): -

Страховой номер индивидуального лицевого счета в системе обязательного пенсионного страхования Российской Федерации (СНИЛС) кадастрового инженера: 156-775-828 22

Уникальный реестровый номер кадастрового инженера в реестре саморегулируемой организации кадастровых инженеров и дата внесения сведений о физическом лице в такой реестр: 2365, 2020-10-27

Полное или (в случае, если имеется) сокращенное наименование саморегулируемой организации кадастровых инженеров, членом которой является кадастровый инженер: Саморегулируемая организация Ассоциация "ОКИС"

Контактный телефон: +79607975539

Почтовый адрес и адрес электронной почты, по которым осуществляется связь с кадастровым инженером: Alekseeva29.01@mail.ru

6. Перечень документов, использованных при подготовке карты-плана территории

№ п/п	Реквизиты документа				
	Вид	Дата	Номер	Наименование	Иные сведения
1	2	3	4	5	6
1	Кадастровый план территории	14.12.2023	КУВИ-001/2023-282754838	Кадастровый план территории кадастрового квартала 53:23:0000000	-
2	Кадастровый план территории	17.01.2024	КУВИ-001/2024-16113020	Кадастровый план территории кадастрового квартала 53:23:8311802	-
3	Кадастровый план территории	17.01.2024	КУВИ-001/2024-16113020	Кадастровый план территории кадастрового квартала 53:23:8311802	-

7. Пояснения к карте-плану территории

1. Комплексные кадастровые работы проводились на территории города Великий Новгород Новгородской области, в кадастровом квартале 53:23:8311802. Основанием для проведения комплексных кадастровых работ является муниципальный контракт № 0350300011824000007 от 26.02.2024 г. По сведениям ЕГРН кадастровый квартал включает в себя сведения о 195 объекте недвижимости. В карта-плане территории содержатся сведения об 74 объектах недвижимости. В результате выполнения комплексных кадастровых работ осуществляется: 1. Исправление реестровых ошибок в сведениях о местоположении границ и площади 7 земельных участков; 2. Внесение сведений о координатах 5 земельных участков, сведения о границах которых отсутствуют в едином государственном реестре недвижимости; 3. Исправление реестровых ошибок в сведениях о местоположении границ 1 объектов капитального строительства; 4. Внесение сведений о координатах 61 объектов капитального строительства, сведения о координатах которых отсутствуют в едином государственном реестре недвижимости. 5. Образование земельных участков не производилось. В результате проведенного анализа сведений ЕГРН, материалов землеустроительных дел, хранящихся в государственном фонде данных, планово-картографического обоснования, полученного от Администрации Великого Новгорода и полученных в результате проведения землеустройства, результатов полевых измерений было установлено, что границы данных земельных участков, сведения о которых содержатся в ЕГРН, не соответствуют их фактическому местоположению. В ходе комплексных кадастровых работ кадастровым инженером была выполнена привязка к пунктам ГГС и проведена съёмка земельных участков. В результате проведенных работ и сравнения полученных координат характерных точек данных земельных участков с координатами, содержащимися в ЕГРН, границы земельных участков (по данным ЕГРН) сместились. Так же при совмещении кадастровых планов территорий, геодезических изменений были подтверждены реестровые ошибки в исправляемых земельных участках. Т. к. сведения о местоположении границ отсутствуют в правоустанавливающих документах. Местоположение определено по существующим объектам искусственного происхождения. Предельные размеры земельных участков в границах населённых пунктов установлены ПЗЗ г. Великий Новгород. ПЗЗ утверждены решением Думы Великого Новгорода от 25.12.2019 г. №347, опубликованы на сайте <http://adm.nov.ru/> (Ссылка <http://adm.nov.ru/page/37318>). Предельные (минимальные/максимальные) размеры земельных участков с разрешенным использованием: 2.1 Для индивидуального жилищного строительства - мин/макс площадь земельных участков - 400 кв. м/1200 кв. м.; 2.1.1 Малоэтажная многоквартирная жилая застройка - мин/макс площадь земельных участков - 500 кв. м/не установлена; 2.3 Блокированная жилая застройка - мин/макс площадь земельных участков - 100 кв. м/ не установлена; 2.7.2 Размещение гаражей для собственных нужд - мин/макс площадь земельных участков - 18 кв. м/75 кв. м; 13.2 Ведение садоводства - мин/макс земельных участков - 200 кв. м/600 кв. м Кадастровый квартал 53:23:8915000 расположен в территориальных зонах: Р.2 - зона размещения объектов отдыха, туризма, санаторно-курортного лечения, физической культуры и спорта, Р.1 - иная рекреационная зона, Р.3 - зона зеленых насаждений общего пользования, Ж.1 - зона застройки индивидуальными жилыми домами, Ж.2- зона застройки малоэтажными жилыми домами, ОД.2 - зона специализированной общественной застройки, ОД.1 - многофункциональная общественно-деловая зона. Координаты объектов недвижимости определены в соответствии с Приказом от 3 октября 2020 года № П/0393 «Об утверждении требований к точности и методам определения координат характерных точек границ земельного участка, требований к точности и методам определения координат характерных точек контура здания, сооружения или объекта незавершенного строительства на земельном участке, а также требований к определению площади здания, сооружения, помещения, машино-места». В карту-план территории не были включены сведения: 1. Об объектах капитального строительства, расположенных на закрытой территории акционерное общество "Научно-производственное объединение "Квант", и на которые отсутствуют документы определяющий их местоположение (24 объектов): 53:23:0000000:11131 53:23:0000000:11132 53:23:0000000:11134 53:23:8311802:138 53:23:8311802:139 53:23:8311802:140 53:23:8311802:143 53:23:8311802:146

7. Пояснения к карте-плану территории

53:23:8311802:147 53:23:8311802:151 53:23:8311802:152 53:23:8311802:155 53:23:8311802:156
53:23:8311802:159 53:23:8311802:160 53:23:8311802:162 53:23:8311802:165 53:23:8311802:166
53:23:8311802:167 53:23:8311802:175 53:23:8311802:177 53:23:8311802:171 53:23:8311802:142
53:23:8311802:164 2. О земельных участках, в отношении которых запрошены документы, определяющие местоположение границ при его образовании, для уточнения местоположения границ земельных участков (3 объектов): 53:23:8311802:14, 53:23:8311802:29, 53:23:8311802:32 3. Об объектах капитального строительства, сведения о координатах характерных точек которых отсутствуют в ЕГРН и в отношении которых запрошены документы технической инвентаризации для определения местоположения объектов (16 объектов): 53:23:8311802:172 53:23:8311802:173 53:23:8311802:157 53:23:8311802:113 53:23:8311802:130 53:23:8311802:230 53:23:8311802:231 53:23:8311802:232 53:23:8311802:233 53:23:8311802:235 53:23:8311802:248 53:23:8311802:249 53:23:0000000:6110 53:23:0000000:6116 53:23:8311802:129 53:23:8311802:239 4. Об объектах капитального строительства, фактически расположенных за пределами кадастрового квартала (4 объектов): 53:23:8311802:76 расположен в квартале 53:23:8311801, 53:23:8311802:78 расположен в квартале 53:23:8311801, 53:23:8311802:79 расположен в квартале 53:23:8311801, 53:23:8311802:80 расположен в квартале 53:23:8311801. 5. О линейных объектах, не являющиеся объектами комплексных кадастровых работ (25 объектов). 6. Об объектах капитального строительства, местоположения которых дублируется с местоположением иных объектов (1 объектов): 53:23:8311802:37 ул. Рабочая, д 4 дубль 53:23:0000000:11317 7. Об объектах капитального строительства, которые фактически отсутствуют по указанным адресам (объекты разрушены) (7 объектов): 53:23:8311802:103 53:23:8311802:277 53:23:8311802:91 53:23:8311802:213 53:23:8311802:116 53:23:8311802:131 53:23:8311802:89 8. О земельных участка и объектах капитального строительства, сведения о координатах, характерных точек которых ранее были внесены в ЕГРН и совпадают с фактическим местоположением границ на местности (43 объектов)

Сведения о пунктах геодезической сети и средствах измерений

1. Сведения о пунктах геодезической сети:

№ п/п	Вид геодезической сети	Название пункта геодезической сети и тип знака	Система координат пункта геодезической сети	Координаты пункта, м		Дата обследования -		
						Сведения о состоянии		
				Х	У	наружного знака пункта	центра пункта	марки центра пункта
1	2	3	4	5	6	7	8	9
1	-	-	-	-	-	-	-	-

2. Сведения об использованных средствах измерений

№ п/п	Наименование и обозначение типа средства измерений - прибора (инструмента, аппаратуры)	Заводской или серийный номер средства измерений	Реквизиты свидетельства о поверке прибора (инструмента, аппаратуры) и (или) срок действия поверки
1	2	3	4
1	Аппаратура геодезическая спутниковая PrinCe i50	3270425	№С-ГКФ-05-06-2023/251444934 выдано 05.06.2023 г., действительно до 04.06.2024 г.
2	Аппаратура геодезическая спутниковая PrinCe i50	3216661	№С-ГКФ/05-06-2023/251444919 выдано 05.06.2023г., действительно до 04.06.2024 г.

Сведения об уточняемых земельных участках

1. Сведения о характерных точках границы уточняемого земельного участка с кадастровым номером 53:23:8311802:22 :

Система координат МСК 53 (Зона-2)					Зона №2		
Обозначение характерных точек границ	Координаты, м				Метод определения координат	Формулы, примененные для расчета средней квадратической погрешности определения координат характерных точек границ (Mt), с подставленными в такие формулы значениями и итоговые (вычисленные) значения Mt, м	Описание закрепления точки
	содержатся в Едином государственном реестре недвижимости		определены в результате выполнения комплексных кадастровых работ				
	X	Y	X	Y			
1	2	3	4	5	6	7	8
						-	
274	581159.13	2179584.54	581159.13	2179584.54	-	0.2	-
275	581184.33	2179595.75	581184.33	2179595.75	-	0.2	-
276	581190.63	2179595.90	581190.63	2179595.90	-	0.2	-
277	581183.83	2179610.67	581183.83	2179610.67	-	0.1	-
278	581153.63	2179596.88	581153.63	2179596.88	-	0.1	-
274	581159.13	2179584.54	581159.13	2179584.54	-	0.2	-

2. Сведения о частях границ уточняемого земельного участка с кадастровым номером 53:23:8311802:22 :

Обозначение части границ		Горизонтальное проложение (S), м	Описание прохождения части границ	Сведения о согласовании местоположения границ (согласовано/спорное)
от т.	до т.			
1	2	3	4	5
274	275	27.58	-	-
275	276	6.30	-	-
276	277	16.26	-	-
277	278	33.20	-	-
278	274	13.51	-	-

3. Сведения о характеристиках уточняемого земельного участка с кадастровым номером 53:23:8311802:22 :

№ п/п	Наименование характеристики земельного участка	Значение характеристики
1	2	3
1.	Адрес земельного участка	-
1.1.	Сведения о местоположении земельного участка (при отсутствии адреса) в структурированном в соответствии с федеральной информационной адресной системой виде	Российская Федерация, Новгородская область, город Великий Новгород, улица Большая Санкт-Петербургская, дом 83
1.2.	Дополнительные сведения о местоположении земельного участка	-
2.	Площадь земельного участка ± величина погрешности определения (вычисления) площади ($P \pm \Delta P$), м ²	462 ± 8
3.	Формула, примененная для вычисления предельной погрешности определения площади земельного участка, с подставленными значениями и итоговые (вычисленные) значения (ΔP), м ²	-

3. Сведения о характеристиках уточняемого земельного участка с кадастровым номером 53:23:8311802:22 :

№ п/п	Наименование характеристики земельного участка	Значение характеристики
1	2	3
4.	Площадь земельного участка согласно сведениям Единого государственного реестра недвижимости (Ркад), м2	460
5.	Оценка расхождения Р и Ркад (Р - Ркад), м2	2
6.	Предельные минимальный и максимальный размеры земельного участка (Рмин и Рмакс), м2	- -
7.	Вид (виды) разрешенного использования	-
7.1.	Дополнительные сведения об использовании земельного участка	-
8.	Кадастровый или иной государственный учетный номер (инвентарный) здания, сооружения, объекта незавершенного строительства, расположенного на земельном участке	-
9.	Сведения о земельных участках (землях общего пользования, территории общего пользования), посредством которых обеспечивается доступ	Земли общего пользования
10.	Иные сведения	-

4. Пояснения к сведениям об уточняемом земельном участке с кадастровым номером 53:23:8311802:22 :

1.	-
----	---

Сведения об уточняемых земельных участках

1. Сведения о характерных точках границы уточняемого земельного участка с кадастровым номером 53:23:8311802:23 :

Система координат МСК-53 (зона-2)

Зона №2

Обозначение характерных точек границ	Координаты, м				Метод определения координат	Формулы, примененные для расчета средней квадратической погрешности определения координат характерных точек границ (Mt), с подставленными в такие формулы значениями и итоговые (вычисленные) значения Mt, м	Описание закрепления точки
	содержатся в Едином государственном реестре недвижимости		определены в результате выполнения комплексных кадастровых работ				
	X	Y	X	Y			
1	2	3	4	5	6	7	8
						-	
н292У	-	-	581205.77	2179620.33	-	-	-
н293У	-	-	581189.02	2179612.63	-	-	-
н294У	-	-	581193.61	2179602.36	-	-	-
н295У	-	-	581210.51	2179609.86	-	-	-
н292У	-	-	581205.77	2179620.33	-	-	-

2. Сведения о частях границ уточняемого земельного участка с кадастровым номером 53:23:8311802:23 :

Обозначение части границ		Горизонтальное проложение (S), м	Описание прохождения части границ	Сведения о согласовании местоположения границ (согласовано/спорное)
от т.	до т.			
1	2	3	4	5
н292У	н293У	18.44	-	-
н293У	н294У	11.25	-	-
н294У	н295У	18.49	-	-
н295У	н292У	11.49	-	-

3. Сведения о характеристиках уточняемого земельного участка с кадастровым номером 53:23:8311802:23 :

№ п/п	Наименование характеристики земельного участка	Значение характеристики
1	2	3
1.	Адрес земельного участка	-
1.1.	Сведения о местоположении земельного участка (при отсутствии адреса) в структурированном в соответствии с федеральной информационной адресной системой виде	Российская Федерация, Новгородская область, город Великий Новгород, улица Большая Санкт-Петербургская, дом 85
1.2.	Дополнительные сведения о местоположении земельного участка	-
2.	Площадь земельного участка ± величина погрешности определения (вычисления) площади (P ± ΔP), м2	210 ± 5
3.	Формула, примененная для вычисления предельной погрешности определения площади земельного участка, с подставленными значениями и итоговые (вычисленные) значения (ΔP), м2	-
4.	Площадь земельного участка согласно сведениям Единого государственного реестра недвижимости (P _{кад}), м2	136

3. Сведения о характеристиках уточняемого земельного участка с кадастровым номером 53:23:8311802:23 :

№ п/п	Наименование характеристики земельного участка	Значение характеристики
1	2	3
5.	Оценка расхождения Р и Ркад (Р - Ркад), м2	74
6.	Предельные минимальный и максимальный размеры земельного участка (Рмин и Рмакс), м2	- -
7.	Вид (виды) разрешенного использования	-
7.1.	Дополнительные сведения об использовании земельного участка	-
8.	Кадастровый или иной государственный учетный номер (инвентарный) здания, сооружения, объекта незавершенного строительства, расположенного на земельном участке	-
9.	Сведения о земельных участках (землях общего пользования, территории общего пользования), посредством которых обеспечивается доступ	Земли общего пользования
10.	Иные сведения	-

4. Пояснения к сведениям об уточняемом земельном участке с кадастровым номером 53:23:8311802:23 :

1.	-

Сведения об уточняемых земельных участках

1. Сведения о характерных точках границы уточняемого земельного участка с кадастровым номером 53:23:8311802:28 :

Система координат МСК-53 (зона-2)

Зона №2

Обозначение характерных точек границ	Координаты, м				Метод определения координат	Формулы, примененные для расчета средней квадратической погрешности определения координат характерных точек границ (Mt), с подставленными в такие формулы значениями и итоговые (вычисленные) значения Mt, м	Описание закрепления точки
	содержатся в Едином государственном реестре недвижимости		определены в результате выполнения комплексных кадастровых работ				
	X	Y	X	Y			
1	2	3	4	5	6	7	8
						-	
537	-	-	580817.12	2179081.64	-	-	-
536	-	-	580822.12	2179085.50	-	-	-
535	-	-	580824.72	2179087.92	-	-	-
534	-	-	580827.52	2179084.51	-	-	-
533	-	-	580834.32	2179089.74	-	-	-
532	-	-	580831.02	2179093.83	-	-	-
531	-	-	580833.82	2179096.56	-	-	-
530	-	-	580838.12	2179101.03	-	-	-
522	-	-	580838.59	2179112.98	-	-	-
529	-	-	580838.62	2179113.75	-	-	-
528	-	-	580833.62	2179120.42	-	-	-
452	-	-	580823.92	2179133.37	-	-	-
451	-	-	580804.72	2179118.37	-	-	-
450	-	-	580798.22	2179113.45	-	-	-
449	-	-	580795.32	2179109.51	-	-	-
448	-	-	580799.82	2179103.22	-	-	-
537	-	-	580817.12	2179081.64	-	-	-

2. Сведения о частях границ уточняемого земельного участка с кадастровым номером 53:23:8311802:28 :

Обозначение части границ		Горизонтальное проложение (S), м	Описание прохождения части границ	Сведения о согласовании местоположения границ (согласовано/спорное)
от т.	до т.			
1	2	3	4	5
537	536	6.32	-	-
536	535	3.55	-	-
535	534	4.41	-	-
534	533	8.58	-	-
533	532	5.26	-	-
532	531	3.91	-	-
531	530	6.20	-	-

2. Сведения о частях границ уточняемого земельного участка с кадастровым номером 53:23:8311802:28 :				
Обозначение части границ		Горизонтальное проложение (S), м	Описание прохождения части границ	Сведения о согласовании местоположения границ (согласовано/спорное)
от т.	до т.			
1	2	3	4	5
530	522	11.96	-	-
522	529	0.77	-	-
529	528	8.34	-	-
528	452	16.18	-	-
452	451	24.36	-	-
451	450	8.15	-	-
450	449	4.89	-	-
449	448	7.73	-	-
448	537	27.66	-	-
3. Сведения о характеристиках уточняемого земельного участка с кадастровым номером 53:23:8311802:28 :				
№ п/п	Наименование характеристики земельного участка		Значение характеристики	
1	2		3	
1.	Адрес земельного участка		-	
1.1.	Сведения о местоположении земельного участка (при отсутствии адреса) в структурированном в соответствии с федеральной информационной адресной системой виде		Российская Федерация, Новгородская область, город Великий Новгород, шоссе Сырковское, дом 2	
1.2.	Дополнительные сведения о местоположении земельного участка		-	
2.	Площадь земельного участка ± величина погрешности определения (вычисления) площади ($P \pm \Delta P$), м ²		1313 ± 13	
3.	Формула, примененная для вычисления предельной погрешности определения площади земельного участка, с подставленными значениями и итоговые (вычисленные) значения (ΔP), м ²		-	
4.	Площадь земельного участка согласно сведениям Единого государственного реестра недвижимости (Ркад), м ²		1200	
5.	Оценка расхождения P и Ркад ($P - P_{кад}$), м ²		113	
6.	Предельные минимальный и максимальный размеры земельного участка (Рмин и Рмакс), м ²		-	
7.	Вид (виды) разрешенного использования		-	
7.1.	Дополнительные сведения об использовании земельного участка		-	
8.	Кадастровый или иной государственный учетный номер (инвентарный) здания, сооружения, объекта незавершенного строительства, расположенного на земельном участке		-	
9.	Сведения о земельных участках (землях общего пользования, территории общего пользования), посредством которых обеспечивается доступ		Земли общего пользования	
10.	Иные сведения		-	
4. Пояснения к сведениям об уточняемом земельном участке с кадастровым номером 53:23:8311802:28 :				
1.	-			

Сведения об уточняемых земельных участках

1. Сведения о характерных точках границы уточняемого земельного участка с кадастровым номером 53:23:8311802:221 :

Система координат 53.2

Зона №2

Обозначение характерных точек границ	Координаты, м				Метод определения координат	Формулы, примененные для расчета средней квадратической погрешности определения координат характерных точек границ (Mт), с подставленными в такие формулы значениями и итоговые (вычисленные) значения Mт, м	Описание закрепле ния точки
	содержатся в Едином государственном реестре недвижимости		определены в результате выполнения комплексных кадастровых работ				
	X	Y	X	Y			
1	2	3	4	5	6	7	8
						-	
446	580792.22	2179097.39	580792.22	2179097.39	-	0.1	-
447	580793.06	2179098.06	580793.06	2179098.06	-	1	-
448	580799.82	2179103.22	580799.82	2179103.22	-	0.1	-
449	580795.32	2179109.51	580795.32	2179109.51	-	-	-
450	580798.22	2179113.45	580798.22	2179113.45	-	-	-
451	580804.72	2179118.37	580804.72	2179118.37	-	-	-
452	580823.92	2179133.37	580823.92	2179133.37	-	-	-
526	-	-	580839.12	2179144.74	-	-	-
453	580843.72	2179148.22	580843.72	2179148.22	-	-	-
454	580843.92	2179149.73	580843.92	2179149.73	-	-	-
414	580848.32	2179154.20	580848.32	2179154.20	-	-	-
93	580837.82	2179176.17	580837.82	2179176.17	-	-	-
92	580833.62	2179174.20	580833.62	2179174.20	-	-	-
91	580831.12	2179179.66	580831.12	2179179.66	-	-	-
443	580816.22	2179213.89	580816.22	2179213.89	-	-	-
442	580801.22	2179248.36	580801.22	2179248.36	-	-	-
441	580806.12	2179249.65	580806.12	2179249.65	-	-	-
440	580798.62	2179269.80	580798.62	2179269.80	-	-	-
439	580799.12	2179271.16	580799.12	2179271.16	-	-	-
438	580798.62	2179276.69	580798.62	2179276.69	-	-	-
437	580798.22	2179282.14	580798.22	2179282.14	-	-	-
436	580797.62	2179284.42	580797.62	2179284.42	-	-	-
435	580797.02	2179286.76	580797.02	2179286.76	-	-	-
434	580829.22	2179301.76	580829.22	2179301.76	-	-	-
433	580877.82	2179324.64	580877.82	2179324.64	-	-	-
432	580879.02	2179322.22	580879.02	2179322.22	-	-	-
431	580883.82	2179324.56	580883.82	2179324.56	-	-	-
430	580881.62	2179332.74	580881.62	2179332.74	-	-	-
429	580909.42	2179344.56	580909.42	2179344.56	-	-	-
428	580937.22	2179356.53	580937.22	2179356.53	-	-	-

1. Сведения о характерных точках границы уточняемого земельного участка с кадастровым номером 53:23:8311802:221 :

Система координат 53.2

Зона № 2

Обозначение характерных точек границ	Координаты, м				Метод определения координат	Формулы, примененные для расчета средней квадратической погрешности определения координат характерных точек границ (Mt), с подставленными в такие формулы значениями и итоговые (вычисленные) значения Mt, м	Описание закрепления точки
	содержатся в Едином государственном реестре недвижимости		определены в результате выполнения комплексных кадастровых работ				
	X	Y	X	Y			
1	2	3	4	5	6	7	8
427	580939.82	2179356.98	580939.82	2179356.98	-	-	-
426	580942.22	2179357.44	580942.22	2179357.44	-	-	-
425	580958.52	2179364.26	580958.52	2179364.26	-	-	-
424	580958.92	2179363.35	580958.92	2179363.35	-	-	-
423	580966.62	2179367.06	580966.62	2179367.06	-	-	-
357	580971.52	2179369.48	580971.52	2179369.48	-	-	-
356	580962.72	2179390.24	580962.72	2179390.24	-	-	-
355	581054.32	2179428.57	581054.32	2179428.57	-	-	-
455	581052.32	2179434.48	581052.32	2179434.48	-	-	-
456	581056.62	2179436.45	581056.62	2179436.45	-	-	-
457	581053.82	2179442.73	581053.82	2179442.73	-	-	-
458	581055.72	2179443.64	581055.72	2179443.64	-	-	-
459	581056.52	2179454.32	581056.52	2179454.32	-	-	-
460	581059.02	2179455.38	581059.02	2179455.38	-	-	-
461	581059.32	2179455.00	581059.32	2179455.00	-	-	-
462	581061.42	2179456.59	581061.42	2179456.59	-	-	-
463	581063.32	2179458.41	581063.32	2179458.41	-	-	-
352	581060.32	2179482.12	581060.32	2179482.12	-	-	-
351	581034.52	2179471.59	581034.52	2179471.59	-	-	-
350	581025.02	2179493.94	581025.02	2179493.94	-	-	-
349	580890.82	2179434.32	580890.82	2179434.32	-	-	-
348	580874.12	2179469.02	580874.12	2179469.02	-	-	-
464	580594.81	2179343.12	580594.81	2179343.12	-	0.1	-
465	580612.38	2179320.24	580612.38	2179320.24	-	1	-
466	580624.41	2179304.57	580624.41	2179304.57	-	0.1	-
341	580641.21	2179283.43	580641.21	2179283.43	-	-	-
345	580654.91	2179289.26	580654.91	2179289.26	-	-	-
344	580656.21	2179286.08	580656.21	2179286.08	-	-	-
393	580674.93	2179294.06	580674.93	2179294.06	-	-	-
445	580671.93	2179300.87	580671.93	2179300.87	-	-	-
444	580703.16	2179315.34	580703.16	2179315.34	-	-	-
392	580706.52	2179307.52	580706.52	2179307.52	-	-	-
391	580724.92	2179262.15	580724.92	2179262.15	-	-	-

1. Сведения о характерных точках границы уточняемого земельного участка с кадастровым номером 53:23:8311802:221 :

Система координат 53.2					Зона № 2		
Обозначение характерных точек границ	Координаты, м				Метод определения координат	Формулы, примененные для расчета средней квадратической погрешности определения координат характерных точек границ (Mt), с подставленными в такие формулы значениями и итоговые (вычисленные) значения Mt, м	Описание закрепления точки
	содержатся в Едином государственном реестре недвижимости		определены в результате выполнения комплексных кадастровых работ				
	X	Y	X	Y			
1	2	3	4	5	6	7	8
390	580723.92	2179261.62	580723.92	2179261.62	-	-	-
467	580724.82	2179259.72	580724.82	2179259.72	-	0.1	-
468	580732.15	2179242.61	580732.15	2179242.61	-	1	-
389	580734.82	2179236.39	580734.82	2179236.39	-	0.1	-
388	580735.72	2179236.85	580735.72	2179236.85	-	-	-
387	580738.02	2179231.32	580738.02	2179231.32	-	-	-
386	580697.82	2179213.67	580697.82	2179213.67	-	-	-
446	580792.22	2179097.39	580792.22	2179097.39	-	0.1	-

2. Сведения о частях границ уточняемого земельного участка с кадастровым номером 53:23:8311802:221 :

Обозначение части границ		Горизонтальное проложение (S), м	Описание прохождения части границ	Сведения о согласовании местоположения границ (согласовано/спорное)
от т.	до т.			
1	2	3	4	5
446	447	1.07	-	-
447	448	8.50	-	-
448	449	7.73	-	-
449	450	4.89	-	-
450	451	8.15	-	-
451	452	24.36	-	-
452	526	18.98	-	-
526	453	5.77	-	-
453	454	1.52	-	-
454	414	6.27	-	-
414	93	24.35	-	-
93	92	4.64	-	-
92	91	6.01	-	-
91	443	37.33	-	-
443	442	37.59	-	-
442	441	5.07	-	-
441	440	21.50	-	-
440	439	1.45	-	-
439	438	5.55	-	-
438	437	5.46	-	-

2. Сведения о частях границ уточняемого земельного участка с кадастровым номером 53:23:8311802:221 :

Обозначение части границ		Горизонтальное проложение (S), м	Описание прохождения части границ	Сведения о согласовании местоположения границ (согласовано/спорное)
от т.	до т.			
1	2	3	4	5
437	436	2.36	-	-
436	435	2.42	-	-
435	434	35.52	-	-
434	433	53.72	-	-
433	432	2.70	-	-
432	431	5.34	-	-
431	430	8.47	-	-
430	429	30.21	-	-
429	428	30.27	-	-
428	427	2.64	-	-
427	426	2.44	-	-
426	425	17.67	-	-
425	424	0.99	-	-
424	423	8.55	-	-
423	357	5.47	-	-
357	356	22.55	-	-
356	355	99.30	-	-
355	455	6.24	-	-
455	456	4.73	-	-
456	457	6.88	-	-
457	458	2.11	-	-
458	459	10.71	-	-
459	460	2.72	-	-
460	461	0.48	-	-
461	462	2.63	-	-
462	463	2.63	-	-
463	352	23.90	-	-
352	351	27.87	-	-
351	350	24.29	-	-
350	349	146.85	-	-
349	348	38.51	-	-
348	464	306.37	-	-
464	465	28.85	-	-
465	466	19.76	-	-
466	341	27.00	-	-
341	345	14.89	-	-
345	344	3.44	-	-
344	393	20.35	-	-
393	445	7.44	-	-

2. Сведения о частях границ уточняемого земельного участка с кадастровым номером 53:23:8311802:221 :				
Обозначение части границ		Горизонтальное проложение (S), м	Описание прохождения части границ	Сведения о согласовании местоположения границ (согласовано/спорное)
от т.	до т.			
1	2	3	4	5
445	444	34.42	-	-
444	392	8.51	-	-
392	391	48.96	-	-
391	390	1.13	-	-
390	467	2.10	-	-
467	468	18.61	-	-
468	389	6.77	-	-
389	388	1.01	-	-
388	387	5.99	-	-
387	386	43.90	-	-
386	446	149.77	-	-
3. Сведения о характеристиках уточняемого земельного участка с кадастровым номером 53:23:8311802:221 :				
№ п/п	Наименование характеристики земельного участка	Значение характеристики		
1	2	3		
1.	Адрес земельного участка	-		
1.1.	Сведения о местоположении земельного участка (при отсутствии адреса) в структурированном в соответствии с федеральной информационной адресной системой виде	Российская Федерация, Новгородская область, город Великий Новгород, улица Большая Санкт-Петербургская, дом 73		
1.2.	Дополнительные сведения о местоположении земельного участка	-		
2.	Площадь земельного участка ± величина погрешности определения (вычисления) площади (P ± ΔP), м2	60827 ± 86		
3.	Формула, примененная для вычисления предельной погрешности определения площади земельного участка, с подставленными значениями и итоговые (вычисленные) значения (ΔP), м2	-		
4.	Площадь земельного участка согласно сведениям Единого государственного реестра недвижимости (Pкад), м2	60826		
5.	Оценка расхождения P и Pкад (P - Pкад), м2	1		
6.	Предельные минимальный и максимальный размеры земельного участка (Pмин и Pмакс), м2	-		
7.	Вид (виды) разрешенного использования	-		
7.1.	Дополнительные сведения об использовании земельного участка	-		
8.	Кадастровый или иной государственный учетный номер (инвентарный) здания, сооружения, объекта незавершенного строительства, расположенного на земельном участке	-		
9.	Сведения о земельных участках (землях общего пользования, территории общего пользования), посредством которых обеспечивается доступ	Земли общего пользования		
10.	Иные сведения	-		

4. Пояснения к сведениям об уточняемом земельном участке с кадастровым номером 53:23:8311802:221 :

1.

-

Сведения об уточняемых земельных участках

1. Сведения о характерных точках границы уточняемого земельного участка с кадастровым номером 53:23:8311802:499 :

Система координат 53.2

Зона №2

Обозначение характерных точек границ	Координаты, м				Метод определения координат	Формулы, примененные для расчета средней квадратической погрешности определения координат характерных точек границ (M _t), с подставленными в такие формулы значениями и итоговые (вычисленные) значения M _t , м	Описание закрепления точки
	содержатся в Едином государственном реестре недвижимости		определены в результате выполнения комплексных кадастровых работ				
	X	Y	X	Y			
1	2	3	4	5	6	7	8
						-	
487	581308.19	2179154.08	581308.19	2179154.08	-	0.1	-
194	581307.73	2179179.43	581307.73	2179179.43	-	0.1	-
193	581307.63	2179219.58	581307.63	2179219.58	-	0.1	-
192	581251.13	2179221.54	581251.13	2179221.54	-	0.1	-
191	581251.53	2179209.27	581251.53	2179209.27	-	0.1	-
190	581244.43	2179208.74	581244.43	2179208.74	-	0.1	-
189	581179.93	2179208.06	581179.93	2179208.06	-	0.1	-
488	581174.83	2179204.88	-	-	-	0.1	-
489	581170.43	2179203.14	-	-	-	0.1	-
188	581145.72	2179200.56	581145.72	2179200.56	-	0.1	-
187	581151.22	2179179.05	581151.22	2179179.05	-	0.1	-
186	581163.72	2179148.07	581163.72	2179148.07	-	0.1	-
208	581158.94	2179148.30	581158.94	2179148.30	-	1	-
365	581179.57	2179117.98	581179.57	2179117.98	-	1	-
360	581183.33	2179113.80	581183.33	2179113.80	-	1	-
490	581193.40	2179101.92	581193.40	2179101.92	-	0.1	-
487	581308.19	2179154.08	581308.19	2179154.08	-	0.1	-

2. Сведения о частях границ уточняемого земельного участка с кадастровым номером 53:23:8311802:499 :

Обозначение части границ		Горизонтальное проложение (S), м	Описание прохождения части границ	Сведения о согласовании местоположения границ (согласовано/спорное)
от т.	до т.			
1	2	3	4	5
487	194	25.35	-	-
194	193	40.15	-	-
193	192	56.53	-	-
192	191	12.28	-	-
191	190	7.12	-	-
190	189	64.50	-	-
189	188	35.02	-	-

2. Сведения о частях границ уточняемого земельного участка с кадастровым номером 53:23:8311802:499 :				
Обозначение части границ		Горизонтальное проложение (S), м	Описание прохождения части границ	Сведения о согласовании местоположения границ (согласовано/спорное)
от т.	до т.			
1	2	3	4	5
188	187	22.20	-	-
187	186	33.41	-	-
186	208	4.79	-	-
208	365	36.67	-	-
365	360	5.62	-	-
360	490	15.57	-	-
490	487	126.08	-	-
3. Сведения о характеристиках уточняемого земельного участка с кадастровым номером 53:23:8311802:499 :				
№ п/п	Наименование характеристики земельного участка	Значение характеристики		
1	2	3		
1.	Адрес земельного участка	-		
1.1.	Сведения о местоположении земельного участка (при отсутствии адреса) в структурированном в соответствии с федеральной информационной адресной системой виде	Российская Федерация, Новгородская область, город Великий Новгород, улица Рабочая		
1.2.	Дополнительные сведения о местоположении земельного участка	-		
2.	Площадь земельного участка \pm величина погрешности определения (вычисления) площади ($P \pm \Delta P$), м ²	13046 \pm 40		
3.	Формула, примененная для вычисления предельной погрешности определения площади земельного участка, с подставленными значениями и итоговые (вычисленные) значения (ΔP), м ²	-		
4.	Площадь земельного участка согласно сведениям Единого государственного реестра недвижимости (Р _{кад}), м ²	12994		
5.	Оценка расхождения Р и Р _{кад} (Р - Р _{кад}), м ²	52		
6.	Предельные минимальный и максимальный размеры земельного участка (Р _{мин} и Р _{макс}), м ²	-		
7.	Вид (виды) разрешенного использования	-		
7.1.	Дополнительные сведения об использовании земельного участка	-		
8.	Кадастровый или иной государственный учетный номер (инвентарный) здания, сооружения, объекта незавершенного строительства, расположенного на земельном участке	-		
9.	Сведения о земельных участках (землях общего пользования, территории общего пользования), посредством которых обеспечивается доступ	Земли общего пользования		
10.	Иные сведения	-		
4. Пояснения к сведениям об уточняемом земельном участке с кадастровым номером 53:23:8311802:499 :				
1.	-			

Сведения об уточняемых земельных участках, необходимые для исправления реестровых ошибок в сведениях о местоположении их границ

1. Сведения о характерных точках границ уточняемого земельного участка с кадастровым номером 53:23:0000000:1 :

Система координат МСК-53 (зона-2)					Зона №2		
Обозначение характерных точек границ	Координаты, м				Метод определения координат	Формулы, примененные для расчета средней квадратической погрешности определения координат характерных точек границ (Mt), с подставленными в такие формулы значениями и итоговые (вычисленные) значения Mt, м	Описание закрепления точки
	содержатся в Едином государственном реестре недвижимости		определены в результате выполнения комплексных кадастровых работ				
	X	Y	X	Y			
1	2	3	4	5	6	7	8
						-	

2. Сведения о частях границ уточняемого земельного участка с кадастровым номером 53:23:0000000:1 :

Обозначение части границ		Горизонтальное проложение (S), м	Описание прохождения части границ	Сведения о согласовании местоположения границ (согласовано/спорное)
от т.	до т.			
1	2	3	4	5
-	-	-	-	-

3. Сведения о характеристиках уточняемого земельного участка с кадастровым номером 53:23:0000000:1 :

№ п/п	Наименование характеристики	Значение характеристики
1	2	3
1.	Адрес земельного участка	-
1.1.	Сведения о местоположении земельного участка (при отсутствии адреса) в структурированном в соответствии с федеральной информационной адресной системой виде	-
1.2.	Дополнительные сведения о местоположении земельного участка	-
2.	Площадь земельного участка ± величина погрешности определения (вычисления) площади ($P \pm \Delta P$), м ²	18247 ± 444
3.	Формула, примененная для расчета предельной допустимой погрешности определения площади земельного участка, с подставленными значениями и итоговые (вычисленные) значения (ΔP), м ²	-
4.	Площадь земельного участка согласно сведениям Единого государственного реестра недвижимости (P _{кад}), м ²	1610588
5.	Оценка расхождения P и P _{кад} (P - P _{кад}), м ²	1592341
6.	Предельные минимальный и максимальный размеры земельного участка (P _{мин} и P _{макс}), м ²	-
7.	Кадастровый номер или иной государственный учетный номер (инвентарный) объекта недвижимости, расположенного на земельном участке	-
8.	Вид (виды) разрешенного использования	-
8.1.	Дополнительные сведения об использовании земельного участка	-
9.	Сведения о земельных участках (землях общего пользования, территории общего пользования), посредством которых обеспечивается доступ	Земли общего пользования

3. Сведения о характеристиках уточняемого земельного участка с кадастровым номером 53:23:0000000:1 :

№ п/п	Наименование характеристики	Значение характеристики
1	2	3
10.	Иные сведения	-

4. Пояснения к сведениям об уточняемом земельном участке с кадастровым номером 53:23:0000000:1 :

1.	-
----	---

Сведения об уточняемых земельных участках, необходимые для исправления реестровых ошибок в сведениях о местоположении их границ

1. Сведения о характерных точках границ уточняемого земельного участка с кадастровым номером 53:23:8311802:44 :

Система координат МСК 53 (Зона-2)

Зона №2

Обозначение характерных точек границ	Координаты, м				Метод определения координат	Формулы, примененные для расчета средней квадратической погрешности определения координат характерных точек границ (Mt), с подставленными в такие формулы значениями и итоговые (вычисленные) значения Mt, м	Описание закрепления точки
	содержатся в Едином государственном реестре недвижимости		определены в результате выполнения комплексных кадастровых работ				
	X	Y	X	Y			
1	2	3	4	5	6	7	8
						-	
1	581060.02	2179216.77	581060.02	2179216.77	-	0.1	-
2	581082.22	2179248.06	581082.22	2179248.06	-	0.1	-
3	581088.62	2179259.12	581088.62	2179259.12	-	0.1	-
4	581090.32	2179261.24	581090.32	2179261.24	-	0.1	-
5	581090.52	2179261.77	581090.52	2179261.77	-	0.1	-
6	581107.52	2179278.13	581107.52	2179278.13	-	0.1	-
7	581121.52	2179288.66	581121.52	2179288.66	-	0.1	-
8	581136.12	2179297.37	581136.12	2179297.37	-	0.1	-
9	581135.92	2179297.82	581135.92	2179297.82	-	0.1	-
10	581143.12	2179301.54	581143.12	2179301.54	-	0.1	-
11	581143.32	2179301.01	581143.32	2179301.01	-	0.1	-
12	581153.92	2179306.08	581153.92	2179306.08	-	0.1	-
13	581164.82	2179310.78	581164.82	2179310.78	-	0.1	-
14	581169.63	2179312.14	581169.63	2179312.14	-	0.1	-
15	581181.63	2179315.40	581181.63	2179315.40	-	0.1	-
16	581181.33	2179316.38	581181.33	2179316.38	-	0.1	-
17	581184.33	2179317.14	581184.33	2179317.14	-	0.1	-
18	581184.63	2179316.08	581184.63	2179316.08	-	0.1	-
19	581210.53	2179320.62	581210.53	2179320.62	-	0.1	-
20	581217.33	2179320.85	581217.33	2179320.85	-	0.1	-
21	581217.33	2179321.23	581217.33	2179321.23	-	0.1	-
22	581220.33	2179321.53	581220.33	2179321.53	-	0.1	-
23	581220.33	2179321.16	581220.33	2179321.16	-	0.1	-
24	581323.13	2179323.50	581323.13	2179323.50	-	0.1	-
25	581323.03	2179323.20	581323.03	2179323.20	-	0.1	-
26	581351.93	2179324.18	581351.93	2179324.18	-	0.1	-
27	581351.73	2179327.52	581351.73	2179327.52	-	0.1	-
28	581223.73	2179325.25	581223.73	2179325.25	-	0.1	-
29	581221.13	2179325.17	581221.13	2179325.17	-	0.1	-
30	581218.93	2179325.09	581218.93	2179325.09	-	0.1	-

1. Сведения о характерных точках границ уточняемого земельного участка с кадастровым номером 53:23:8311802:44 :

Система координат МСК 53 (Зона-2)

Зона № 2

Обозначение характерных точек границ	Координаты, м				Метод определения координат	Формулы, примененные для расчета средней квадратической погрешности определения координат характерных точек границ (Мт), с подставленными в такие формулы значениями и итоговые (вычисленные) значения Мт, м	Описание закрепления точки
	содержатся в Едином государственном реестре недвижимости		определены в результате выполнения комплексных кадастровых работ				
	X	Y	X	Y			
1	2	3	4	5	6	7	8
31	581203.23	2179323.81	581203.23	2179323.81	-	0.1	-
32	581199.53	2179323.28	581199.53	2179323.28	-	0.1	-
33	581194.43	2179322.67	581194.43	2179322.67	-	0.1	-
34	581183.23	2179320.47	581183.23	2179320.47	-	0.1	-
35	581180.33	2179319.64	581180.33	2179319.64	-	0.1	-
36	581164.43	2179314.72	581164.43	2179314.72	-	0.1	-
37	581147.12	2179307.90	581147.12	2179307.90	-	0.1	-
38	581122.82	2179295.63	581122.82	2179295.63	-	0.1	-
39	581109.22	2179286.54	581109.22	2179286.54	-	0.1	-
40	581085.22	2179263.21	581085.22	2179263.21	-	0.1	-
41	581135.82	2179344.18	581135.82	2179344.18	-	0.1	-
42	581139.52	2179346.23	581139.52	2179346.23	-	0.1	-
43	581169.13	2179381.00	581169.13	2179381.00	-	0.1	-
44	581166.13	2179385.24	581166.13	2179385.24	-	0.1	-
45	581158.12	2179390.16	581158.12	2179390.16	-	0.1	-
46	581180.73	2179431.14	581180.73	2179431.14	-	0.1	-
47	581202.43	2179465.31	581202.43	2179465.31	-	0.1	-
48	581203.23	2179464.85	581203.23	2179464.85	-	0.1	-
49	581264.83	2179577.26	581264.83	2179577.26	-	0.1	-
50	581269.43	2179587.79	581269.43	2179587.79	-	0.1	-
51	581266.43	2179591.81	581266.43	2179591.81	-	0.1	-
52	581273.33	2179604.31	581273.33	2179604.31	-	0.1	-
53	581280.73	2179620.06	581280.73	2179620.06	-	0.1	-
54	581287.03	2179635.67	581287.03	2179635.67	-	0.1	-
55	581291.73	2179648.92	581291.73	2179648.92	-	0.1	-
56	581294.03	2179656.35	581294.03	2179656.35	-	0.1	-
57	581298.73	2179674.75	581298.73	2179674.75	-	0.1	-
58	581301.53	2179689.83	581301.53	2179689.83	-	0.1	-
59	581285.03	2179682.55	581285.03	2179682.55	-	0.1	-
60	581279.63	2179654.15	581279.63	2179654.15	-	0.1	-
61	581270.13	2179605.44	581270.13	2179605.44	-	0.1	-
62	581249.73	2179569.99	581249.73	2179569.99	-	0.1	-
63	581244.23	2179567.49	581244.23	2179567.49	-	0.1	-

1. Сведения о характерных точках границ уточняемого земельного участка с кадастровым номером 53:23:8311802:44 :

Система координат МСК 53 (Зона-2)

Зона № 2

Обозначение характерных точек границ	Координаты, м				Метод определения координат	Формулы, примененные для расчета средней квадратической погрешности определения координат характерных точек границ (M _t), с подставленными в такие формулы значениями и итоговые (вычисленные) значения M _t , м	Описание закрепления точки
	содержатся в Едином государственном реестре недвижимости		определены в результате выполнения комплексных кадастровых работ				
	X	Y	X	Y			
1	2	3	4	5	6	7	8
64	581237.03	2179554.24	581237.03	2179554.24	-	0.1	-
65	581230.03	2179537.27	581230.03	2179537.27	-	0.1	-
66	581228.63	2179532.19	581228.63	2179532.19	-	0.1	-
67	581203.93	2179488.41	581203.93	2179488.41	-	0.1	-
68	581170.73	2179429.78	581170.73	2179429.78	-	0.1	-
69	581169.53	2179429.93	581169.53	2179429.93	-	0.1	-
70	581160.72	2179431.14	581160.72	2179431.14	-	0.1	-
71	581158.22	2179431.37	581158.22	2179431.37	-	0.1	-
72	581159.52	2179424.86	581159.52	2179424.86	-	0.1	-
73	581153.62	2179408.04	581153.62	2179408.04	-	0.1	-
74	581152.22	2179403.72	581152.22	2179403.72	-	0.1	-
75	581150.62	2179399.18	581150.62	2179399.18	-	0.1	-
76	581148.22	2179393.34	581148.22	2179393.34	-	0.1	-
77	581145.52	2179387.81	581145.52	2179387.81	-	0.1	-
78	581140.42	2179376.76	581140.42	2179376.76	-	0.1	-
79	581137.32	2179371.38	581137.32	2179371.38	-	0.1	-
80	581123.42	2179350.92	581123.42	2179350.92	-	0.1	-
81	581102.62	2179320.25	581102.62	2179320.25	-	0.1	-
82	581098.32	2179316.08	581098.32	2179316.08	-	0.1	-
83	581084.62	2179304.04	581084.62	2179304.04	-	0.1	-
84	581075.72	2179294.79	581075.72	2179294.79	-	0.1	-
85	581063.02	2179286.69	581063.02	2179286.69	-	0.1	-
419	-	-	581060.72	2179284.64	-	0.1	-
86	581056.32	2179280.93	581056.32	2179280.93	-	0.1	-
87	581041.62	2179273.81	581041.62	2179273.81	-	0.1	-
88	580892.02	2179207.15	580892.02	2179207.15	-	0.1	-
89	580864.62	2179194.73	580864.62	2179194.73	-	0.1	-
90	580852.92	2179189.35	580852.92	2179189.35	-	0.1	-
91	580831.12	2179179.66	580831.12	2179179.66	-	0.1	-
92	580833.62	2179174.20	580833.62	2179174.20	-	0.1	-
93	580837.82	2179176.17	580837.82	2179176.17	-	0.1	-
94	580877.32	2179193.67	580877.32	2179193.67	-	0.1	-
95	580912.72	2179209.80	580912.72	2179209.80	-	0.1	-

1. Сведения о характерных точках границ уточняемого земельного участка с кадастровым номером 53:23:8311802:44 :

Система координат МСК 53 (Зона-2)

Зона № 2

Обозначение характерных точек границ	Координаты, м				Метод определения координат	Формулы, примененные для расчета средней квадратической погрешности определения координат характерных точек границ (Мт), с подставленными в такие формулы значениями и итоговые (вычисленные) значения Мт, м	Описание закрепления точки
	содержатся в Едином государственном реестре недвижимости		определены в результате выполнения комплексных кадастровых работ				
	X	Y	X	Y			
1	2	3	4	5	6	7	8
96	581044.32	2179269.65	581044.32	2179269.65	-	0.1	-
97	581066.02	2179281.46	581066.02	2179281.46	-	0.1	-
98	581080.12	2179290.55	581080.12	2179290.55	-	0.1	-
99	581084.12	2179286.61	581084.12	2179286.61	-	0.1	-
100	581077.02	2179281.01	581077.02	2179281.01	-	0.1	-
101	581078.22	2179274.72	581078.22	2179274.72	-	0.1	-
102	581076.32	2179268.59	581076.32	2179268.59	-	0.1	-
103	581072.92	2179263.43	581072.92	2179263.43	-	0.1	-
104	581065.42	2179253.44	581065.42	2179253.44	-	0.1	-
105	581064.62	2179252.98	581064.62	2179252.98	-	0.1	-
106	581054.72	2179244.80	581054.72	2179244.80	-	0.1	-
107	581056.42	2179242.83	581056.42	2179242.83	-	0.1	-
108	581036.92	2179227.53	581036.92	2179227.53	-	0.1	-
109	581025.82	2179219.80	581025.82	2179219.80	-	0.1	-
110	581009.72	2179209.20	581009.72	2179209.20	-	0.1	-
111	580977.12	2179188.37	580977.12	2179188.37	-	0.1	-
112	580973.12	2179185.72	580973.12	2179185.72	-	0.1	-
113	580957.12	2179174.81	580957.12	2179174.81	-	0.1	-
114	580950.82	2179168.52	580950.82	2179168.52	-	0.1	-
115	580859.42	2179094.44	580859.42	2179094.44	-	0.1	-
116	580862.42	2179090.57	580862.42	2179090.57	-	0.1	-
117	580972.72	2179179.43	580972.72	2179179.43	-	0.1	-
118	580978.82	2179183.52	580978.82	2179183.52	-	0.1	-
119	580994.62	2179192.91	580994.62	2179192.91	-	0.1	-
120	580922.12	2179133.45	580922.12	2179133.45	-	0.1	-
121	580922.52	2179132.92	580922.52	2179132.92	-	0.1	-
122	580900.32	2179114.81	580900.32	2179114.81	-	0.1	-
123	580899.82	2179115.34	580899.82	2179115.34	-	0.1	-
124	580835.32	2179062.55	580835.32	2179062.55	-	0.1	-
125	580839.32	2179057.70	580839.32	2179057.70	-	0.1	-
126	580861.12	2179075.80	580861.12	2179075.80	-	0.1	-
127	580864.22	2179078.30	580864.22	2179078.30	-	0.1	-
128	580863.62	2179078.98	580863.62	2179078.98	-	0.1	-

1. Сведения о характерных точках границ уточняемого земельного участка с кадастровым номером 53:23:8311802:44 :

Система координат МСК 53 (Зона-2)

Зона № 2

Обозначение характерных точек границ	Координаты, м				Метод определения координат	Формулы, примененные для расчета средней квадратической погрешности определения координат характерных точек границ (M _t), с подставленными в такие формулы значениями и итоговые (вычисленные) значения M _t , м	Описание закрепления точки
	содержатся в Едином государственном реестре недвижимости		определены в результате выполнения комплексных кадастровых работ				
	X	Y	X	Y			
1	2	3	4	5	6	7	8
129	580866.72	2179081.64	580866.72	2179081.64	-	0.1	-
130	580867.32	2179080.80	580867.32	2179080.80	-	0.1	-
131	580887.72	2179097.69	580887.72	2179097.69	-	0.1	-
132	580887.12	2179098.38	580887.12	2179098.38	-	0.1	-
133	580889.82	2179100.57	580889.82	2179100.57	-	0.1	-
134	580890.32	2179099.97	580890.32	2179099.97	-	0.1	-
135	580903.62	2179110.80	580903.62	2179110.80	-	0.1	-
136	580903.32	2179111.25	580903.32	2179111.25	-	0.1	-
137	580925.12	2179129.43	580925.12	2179129.43	-	0.1	-
138	580925.52	2179129.21	580925.52	2179129.21	-	0.1	-
139	580957.62	2179155.72	580957.62	2179155.72	-	0.1	-
140	580958.22	2179155.19	580958.22	2179155.19	-	0.1	-
141	580968.72	2179164.05	580968.72	2179164.05	-	0.1	-
142	580968.32	2179164.58	580968.32	2179164.58	-	0.1	-
143	580979.22	2179173.52	580979.22	2179173.52	-	0.1	-
144	580979.52	2179173.22	580979.52	2179173.22	-	0.1	-
145	581010.02	2179197.61	581010.02	2179197.61	-	0.1	-
146	581010.12	2179197.46	581010.12	2179197.46	-	0.1	-
147	581046.32	2179227.38	581046.32	2179227.38	-	0.1	-
148	581023.72	2179190.03	581023.72	2179190.03	-	0.1	-
149	581017.32	2179177.00	581017.32	2179177.00	-	0.1	-
150	580970.42	2179092.24	580970.42	2179092.24	-	0.1	-
151	580969.62	2179093.07	580969.62	2179093.07	-	0.1	-
152	580953.22	2179052.32	580953.22	2179052.32	-	0.1	-
153	580941.72	2179029.90	580941.72	2179029.90	-	0.1	-
154	580939.42	2179029.60	580939.42	2179029.60	-	0.1	-
155	580930.92	2179013.01	580930.92	2179013.01	-	0.1	-
156	580931.02	2179009.75	580931.02	2179009.75	-	0.1	-
157	580916.62	2178981.42	580916.62	2178981.42	-	0.1	-
158	580910.32	2178981.42	580910.32	2178981.42	-	0.1	-
159	580896.02	2178969.68	580896.02	2178969.68	-	0.1	-
160	580890.02	2178964.75	580890.02	2178964.75	-	0.1	-
161	580887.22	2178960.29	580887.22	2178960.29	-	0.1	-

1. Сведения о характерных точках границ уточняемого земельного участка с кадастровым номером 53:23:8311802:44 :							
Система координат МСК 53 (Зона-2)						Зона № 2	
Обозначение характерных точек границ	Координаты, м				Метод определения координат	Формулы, примененные для расчета средней квадратической погрешности определения координат характерных точек границ (Mt), с подставленными в такие формулы значениями и итоговые (вычисленные) значения Mt, м	Описание закрепления точки
	содержатся в Едином государственном реестре недвижимости		определены в результате выполнения комплексных кадастровых работ				
	X	Y	X	Y			
1	2	3	4	5	6	7	8
162	580900.42	2178944.45	580900.42	2178944.45	-	0.1	-
163	580903.32	2178941.12	580903.32	2178941.12	-	0.1	-
164	580905.62	2178944.98	580905.62	2178944.98	-	0.1	-
165	580926.92	2178978.31	580926.92	2178978.31	-	0.1	-
166	580942.32	2179002.40	580942.32	2179002.40	-	0.1	-
167	580947.72	2179010.66	580947.72	2179010.66	-	0.1	-
168	580962.52	2179033.84	580962.52	2179033.84	-	0.1	-
169	580961.42	2179034.60	580961.42	2179034.60	-	0.1	-
170	580980.92	2179063.08	580980.92	2179063.08	-	0.1	-
171	581037.02	2179165.64	581037.02	2179165.64	-	0.1	-
172	581033.32	2179168.52	581033.32	2179168.52	-	0.1	-
173	581031.42	2179169.88	581031.42	2179169.88	-	0.1	-
1	581060.02	2179216.77	581060.02	2179216.77	-	0.1	-
2. Сведения о частях границ уточняемого земельного участка с кадастровым номером 53:23:8311802:44 :							
Обозначение части границ		Горизонтальное проложение (S), м	Описание прохождения части границ	Сведения о согласовании местоположения границ (согласовано/спорное)			
от т.	до т.						
1	2	3	4	5			
1	2	38.37	-	-			
2	3	12.78	-	-			
3	4	2.72	-	-			
4	5	0.57	-	-			
5	6	23.59	-	-			
6	7	17.52	-	-			
7	8	17.00	-	-			
8	9	0.49	-	-			
9	10	8.10	-	-			
10	11	0.57	-	-			
11	12	11.75	-	-			
12	13	11.87	-	-			
13	14	5.00	-	-			
14	15	12.43	-	-			
15	16	1.02	-	-			

2. Сведения о частях границ уточняемого земельного участка с кадастровым номером 53:23:8311802:44 :

Обозначение части границ		Горизонтальное проложение (S), м	Описание прохождения части границ	Сведения о согласовании местоположения границ (согласовано/спорное)
от т.	до т.			
1	2	3	4	5
16	17	3.09	-	-
17	18	1.10	-	-
18	19	26.29	-	-
19	20	6.80	-	-
20	21	0.38	-	-
21	22	3.01	-	-
22	23	0.37	-	-
23	24	102.83	-	-
24	25	0.32	-	-
25	26	28.92	-	-
26	27	3.35	-	-
27	28	128.02	-	-
28	29	2.60	-	-
29	30	2.20	-	-
30	31	15.75	-	-
31	32	3.74	-	-
32	33	5.14	-	-
33	34	11.41	-	-
34	35	3.02	-	-
35	36	16.64	-	-
36	37	18.61	-	-
37	38	27.22	-	-
38	39	16.36	-	-
39	40	33.47	-	-
40	41	95.48	-	-
41	42	4.23	-	-
42	43	45.67	-	-
43	44	5.19	-	-
44	45	9.40	-	-
45	46	46.80	-	-
46	47	40.48	-	-
47	48	0.92	-	-
48	49	128.18	-	-
49	50	11.49	-	-
50	51	5.02	-	-
51	52	14.28	-	-
52	53	17.40	-	-
53	54	16.83	-	-
54	55	14.06	-	-

2. Сведения о частях границ уточняемого земельного участка с кадастровым номером 53:23:8311802:44 :

Обозначение части границ		Горизонтальное проложение (S), м	Описание прохождения части границ	Сведения о согласовании местоположения границ (согласовано/спорное)
от т.	до т.			
1	2	3	4	5
55	56	7.78	-	-
56	57	18.99	-	-
57	58	15.34	-	-
58	59	18.03	-	-
59	60	28.91	-	-
60	61	49.63	-	-
61	62	40.90	-	-
62	63	6.04	-	-
63	64	15.08	-	-
64	65	18.36	-	-
65	66	5.27	-	-
66	67	50.27	-	-
67	68	67.38	-	-
68	69	1.21	-	-
69	70	8.89	-	-
70	71	2.51	-	-
71	72	6.64	-	-
72	73	17.82	-	-
73	74	4.54	-	-
74	75	4.81	-	-
75	76	6.31	-	-
76	77	6.15	-	-
77	78	12.17	-	-
78	79	6.21	-	-
79	80	24.74	-	-
80	81	37.06	-	-
81	82	5.99	-	-
82	83	18.24	-	-
83	84	12.84	-	-
84	85	15.06	-	-
85	419	3.08	-	-
419	86	5.76	-	-
86	87	16.33	-	-
87	88	163.78	-	-
88	89	30.08	-	-
89	90	12.88	-	-
90	91	23.86	-	-
91	92	6.01	-	-
92	93	4.64	-	-

2. Сведения о частях границ уточняемого земельного участка с кадастровым номером 53:23:8311802:44 :

Обозначение части границ		Горизонтальное проложение (S), м	Описание прохождения части границ	Сведения о согласовании местоположения границ (согласовано/спорное)
от т.	до т.			
1	2	3	4	5
93	94	43.20	-	-
94	95	38.90	-	-
95	96	144.57	-	-
96	97	24.71	-	-
97	98	16.78	-	-
98	99	5.61	-	-
99	100	9.04	-	-
100	101	6.40	-	-
101	102	6.42	-	-
102	103	6.18	-	-
103	104	12.49	-	-
104	105	0.92	-	-
105	106	12.84	-	-
106	107	2.60	-	-
107	108	24.79	-	-
108	109	13.53	-	-
109	110	19.28	-	-
110	111	38.69	-	-
111	112	4.80	-	-
112	113	19.37	-	-
113	114	8.90	-	-
114	115	117.65	-	-
115	116	4.90	-	-
116	117	141.64	-	-
117	118	7.34	-	-
118	119	18.38	-	-
119	120	93.76	-	-
120	121	0.66	-	-
121	122	28.65	-	-
122	123	0.73	-	-
123	124	83.35	-	-
124	125	6.29	-	-
125	126	28.33	-	-
126	127	3.98	-	-
127	128	0.91	-	-
128	129	4.08	-	-
129	130	1.03	-	-
130	131	26.48	-	-
131	132	0.91	-	-

2. Сведения о частях границ уточняемого земельного участка с кадастровым номером 53:23:8311802:44 :

Обозначение части границ		Горизонтальное проложение (S), м	Описание прохождения части границ	Сведения о согласовании местоположения границ (согласовано/спорное)
от т.	до т.			
1	2	3	4	5
132	133	3.48	-	-
133	134	0.78	-	-
134	135	17.15	-	-
135	136	0.54	-	-
136	137	28.39	-	-
137	138	0.46	-	-
138	139	41.63	-	-
139	140	0.80	-	-
140	141	13.74	-	-
141	142	0.66	-	-
142	143	14.10	-	-
143	144	0.42	-	-
144	145	39.05	-	-
145	146	0.18	-	-
146	147	46.96	-	-
147	148	43.66	-	-
148	149	14.52	-	-
149	150	96.87	-	-
150	151	1.15	-	-
151	152	43.93	-	-
152	153	25.20	-	-
153	154	2.32	-	-
154	155	18.64	-	-
155	156	3.26	-	-
156	157	31.78	-	-
157	158	6.30	-	-
158	159	18.50	-	-
159	160	7.77	-	-
160	161	5.27	-	-
161	162	20.62	-	-
162	163	4.42	-	-
163	164	4.49	-	-
164	165	39.55	-	-
165	166	28.59	-	-
166	167	9.87	-	-
167	168	27.50	-	-
168	169	1.34	-	-
169	170	34.52	-	-
170	171	116.90	-	-

2. Сведения о частях границ уточняемого земельного участка с кадастровым номером 53:23:8311802:44 :				
Обозначение части границ		Горизонтальное проложение (S), м	Описание прохождения части границ	Сведения о согласовании местоположения границ (согласовано/спорное)
от т.	до т.			
1	2	3	4	5
171	172	4.69	-	-
172	173	2.34	-	-
173	1	54.92	-	-
3. Сведения о характеристиках уточняемого земельного участка с кадастровым номером 53:23:8311802:44 :				
№ п/п	Наименование характеристики		Значение характеристики	
1	2		3	
1.	Адрес земельного участка		-	
1.1.	Сведения о местоположении земельного участка (при отсутствии адреса) в структурированном в соответствии с федеральной информационной адресной системой виде		-	
1.2.	Дополнительные сведения о местоположении земельного участка		-	
2.	Площадь земельного участка ± величина погрешности определения (вычисления) площади ($P \pm \Delta P$), м ²		18246.54 ± 47.28	
3.	Формула, примененная для расчета предельной допустимой погрешности определения площади земельного участка, с подставленными значениями и итоговые (вычисленные) значения (ΔP), м ²		-	
4.	Площадь земельного участка согласно сведениям Единого государственного реестра недвижимости (Ркад), м ²		18038	
5.	Оценка расхождения Р и Ркад ($P - P_{кад}$), м ²		209	
6.	Предельные минимальный и максимальный размеры земельного участка (Рмин и Рмакс), м ²		-	
7.	Кадастровый номер или иной государственный учетный номер (инвентарный) объекта недвижимости, расположенного на земельном участке		-	
8.	Вид (виды) разрешенного использования		-	
8.1.	Дополнительные сведения об использовании земельного участка		-	
9.	Сведения о земельных участках (землях общего пользования, территории общего пользования), посредством которых обеспечивается доступ		Земли общего пользования	
10.	Иные сведения		-	
4. Пояснения к сведениям об уточняемом земельном участке с кадастровым номером 53:23:8311802:44 :				
1.	-			

Сведения об уточняемых земельных участках, необходимые для исправления реестровых ошибок в сведениях о местоположении их границ

1. Сведения о характерных точках границ уточняемого земельного участка с кадастровым номером 53:23:8311802:19 :

Система координат МСК 53 (Зона-2)

Зона №2

Обозначение характерных точек границ	Координаты, м				Метод определения координат	Формулы, примененные для расчета средней квадратической погрешности определения координат характерных точек границ (Mt), с подставленными в такие формулы значениями и итоговые (вычисленные) значения Mt, м	Описание закрепления точки
	содержатся в Едином государственном реестре недвижимости		определены в результате выполнения комплексных кадастровых работ				
	X	Y	X	Y			
1	2	3	4	5	6	7	8
						-	
237	581160.32	2179442.05	581160.32	2179442.05	-	0.1	-
236	581161.02	2179441.98	581161.02	2179441.98	-	0.1	-
70	581160.72	2179431.14	581160.72	2179431.14	-	0.1	-
69	581169.53	2179429.93	581169.53	2179429.93	-	0.1	-
254	581171.53	2179443.41	581171.53	2179443.41	-	0.1	-
255	581172.83	2179482.12	581172.83	2179482.12	-	0.1	-
256	581172.73	2179495.98	581172.73	2179495.98	-	0.1	-
257	581168.13	2179527.50	581168.13	2179527.50	-	0.1	-
258	581159.72	2179532.72	581159.72	2179532.72	-	0.1	-
259	581144.22	2179525.30	581144.22	2179525.30	-	0.1	-
242	581149.92	2179509.92	581149.92	2179509.92	-	0.1	-
241	581150.42	2179505.45	581150.42	2179505.45	-	0.1	-
260	581148.12	2179505.30	581148.12	2179505.38	-	1	-
239	581147.82	2179449.93	581147.82	2179449.93	-	0.1	-
238	581160.62	2179449.85	581160.62	2179449.85	-	0.1	-
237	581160.32	2179442.05	581160.32	2179442.05	-	0.1	-

2. Сведения о частях границ уточняемого земельного участка с кадастровым номером 53:23:8311802:19 :

Обозначение части границ		Горизонтальное проложение (S), м	Описание прохождения части границ	Сведения о согласовании местоположения границ (согласовано/спорное)
от т.	до т.			
1	2	3	4	5
237	236	0.70	-	-
236	70	10.84	-	-
70	69	8.89	-	-
69	254	13.63	-	-
254	255	38.73	-	-
255	256	13.86	-	-
256	257	31.85	-	-
257	258	9.90	-	-

2. Сведения о частях границ уточняемого земельного участка с кадастровым номером 53:23:8311802:19 :				
Обозначение части границ		Горизонтальное проложение (S), м	Описание прохождения части границ	Сведения о согласовании местоположения границ (согласовано/спорное)
от т.	до т.			
1	2	3	4	5
258	259	17.18	-	-
259	242	16.40	-	-
242	241	4.50	-	-
241	260	2.30	-	-
260	239	55.45	-	-
239	238	12.80	-	-
238	237	7.81	-	-
3. Сведения о характеристиках уточняемого земельного участка с кадастровым номером 53:23:8311802:19 :				
№ п/п	Наименование характеристики		Значение характеристики	
1	2		3	
1.	Адрес земельного участка		-	
1.1.	Сведения о местоположении земельного участка (при отсутствии адреса) в структурированном в соответствии с федеральной информационной адресной системой виде		Российская Федерация, Новгородская область, город Великий Новгород, улица Большая Санкт-Петербургская, дом 81	
1.2.	Дополнительные сведения о местоположении земельного участка		-	
2.	Площадь земельного участка ± величина погрешности определения (вычисления) площади (P ± ΔP), м2		2091 ± 16	
3.	Формула, примененная для расчета предельной допустимой погрешности определения площади земельного участка, с подставленными значениями и итоговые (вычисленные) значения (ΔP), м2		-	
4.	Площадь земельного участка согласно сведениям Единого государственного реестра недвижимости (P _{кад}), м2		2091	
5.	Оценка расхождения P и P _{кад} (P - P _{кад}), м2		-	
6.	Предельные минимальный и максимальный размеры земельного участка (P _{мин} и P _{макс}), м2		-	
7.	Кадастровый номер или иной государственный учетный номер (инвентарный) объекта недвижимости, расположенного на земельном участке		-	
8.	Вид (виды) разрешенного использования		-	
8.1.	Дополнительные сведения об использовании земельного участка		-	
9.	Сведения о земельных участках (землях общего пользования, территории общего пользования), посредством которых обеспечивается доступ		Земли общего пользования	
10.	Иные сведения		-	
4. Пояснения к сведениям об уточняемом земельном участке с кадастровым номером 53:23:8311802:19 :				
1.	-			

Сведения об уточняемых земельных участках, необходимые для исправления реестровых ошибок в сведениях о местоположении их границ

1. Сведения о характерных точках границ уточняемого земельного участка с кадастровым номером 53:23:8311802:37 :

Система координат МСК 53 (Зона-2)

Зона №2

Обозначение характерных точек границ	Координаты, м				Метод определения координат	Формулы, примененные для расчета средней квадратической погрешности определения координат характерных точек границ (Mt), с подставленными в такие формулы значениями и итоговые (вычисленные) значения Mt, м	Описание закрепления точки
	содержатся в Едином государственном реестре недвижимости		определены в результате выполнения комплексных кадастровых работ				
	X	Y	X	Y			
1	2	3	4	5	6	7	8
						-	
302	580947.76	2179010.65	580947.72	2179010.66	-	0.1	-
303	580955.55	2179005.48	580955.52	2179005.51	-	0.1	-
304	580962.36	2179000.04	580962.32	2179000.05	-	0.1	-
305	580968.10	2178993.51	580968.12	2178993.54	-	0.1	-
306	581031.95	2179044.99	581031.92	2179044.97	-	0.1	-
307	581034.41	2179046.14	581034.42	2179046.11	-	0.1	-
308	581032.79	2179049.49	581032.82	2179049.52	-	0.1	-
309	581062.28	2179063.77	581062.32	2179063.76	-	0.1	-
310	581064.23	2179059.67	581064.22	2179059.67	-	0.1	-
311	581081.95	2179067.75	581081.92	2179067.77	-	0.1	-
312	581081.37	2179077.97	581081.37	2179077.97	-	0.1	-
313	581080.35	2179089.53	581080.35	2179089.53	-	0.1	-
314	581079.28	2179107.60	581079.28	2179107.60	-	0.1	-
315	581077.89	2179131.81	581077.89	2179131.81	-	0.1	-
316	581074.49	2179136.99	581074.49	2179136.99	-	0.1	-
317	581037.53	2179165.11	581037.53	2179165.11	-	0.1	-
318	581037.01	2179165.62	581037.02	2179165.64	-	0.1	-
319	580980.95	2179063.04	580980.95	2179063.04	-	0.1	-
320	580961.38	2179034.57	580961.38	2179034.57	-	0.1	-
321	580962.51	2179033.86	580962.51	2179033.86	-	0.1	-
302	580947.76	2179010.65	580947.72	2179010.66	-	0.1	-

2. Сведения о частях границ уточняемого земельного участка с кадастровым номером 53:23:8311802:37 :

Обозначение части границ		Горизонтальное положение (S), м	Описание прохождения части границ	Сведения о согласовании местоположения границ (согласовано/спорное)
от т.	до т.			
1	2	3	4	5
302	303	9.35	-	-
303	304	8.72	-	-
304	305	8.72	-	-

2. Сведения о частях границ уточняемого земельного участка с кадастровым номером 53:23:8311802:37 :				
Обозначение части границ		Горизонтальное проложение (S), м	Описание прохождения части границ	Сведения о согласовании местоположения границ (согласовано/спорное)
от т.	до т.			
1	2	3	4	5
305	306	81.95	-	-
306	307	2.75	-	-
307	308	3.77	-	-
308	309	32.76	-	-
309	310	4.51	-	-
310	311	19.47	-	-
311	312	10.21	-	-
312	313	11.60	-	-
313	314	18.10	-	-
314	315	24.25	-	-
315	316	6.20	-	-
316	317	46.44	-	-
317	318	0.74	-	-
318	319	116.92	-	-
319	320	34.55	-	-
320	321	1.33	-	-
321	302	27.51	-	-
3. Сведения о характеристиках уточняемого земельного участка с кадастровым номером 53:23:8311802:37 :				
№ п/п	Наименование характеристики		Значение характеристики	
1	2		3	
1.	Адрес земельного участка		-	
1.1.	Сведения о местоположении земельного участка (при отсутствии адреса) в структурированном в соответствии с федеральной информационной адресной системой виде		Российская Федерация, Новгородская область, город Великий Новгород, улица Рабочая, дом 4	
1.2.	Дополнительные сведения о местоположении земельного участка		-	
2.	Площадь земельного участка ± величина погрешности определения (вычисления) площади (P ± ΔP), м2		9933 ± 35	
3.	Формула, примененная для расчета предельной допустимой погрешности определения площади земельного участка, с подставленными значениями и итоговые (вычисленные) значения (ΔP), м2		-	
4.	Площадь земельного участка согласно сведениям Единого государственного реестра недвижимости (P _{кад}), м2		9937	
5.	Оценка расхождения P и P _{кад} (P - P _{кад}), м2		4	
6.	Предельные минимальный и максимальный размеры земельного участка (P _{мин} и P _{макс}), м2		- -	
7.	Кадастровый номер или иной государственный учетный номер (инвентарный) объекта недвижимости, расположенного на земельном участке		-	
8.	Вид (виды) разрешенного использования		-	
8.1.	Дополнительные сведения об использовании земельного участка		-	

3. Сведения о характеристиках уточняемого земельного участка с кадастровым номером 53:23:8311802:37 :

№ п/п	Наименование характеристики	Значение характеристики
1	2	3
9.	Сведения о земельных участках (землях общего пользования, территории общего пользования), посредством которых обеспечивается доступ	Земли общего пользования
10.	Иные сведения	-

4. Пояснения к сведениям об уточняемом земельном участке с кадастровым номером 53:23:8311802:37 :

1.	-
----	---

--	--

Сведения об уточняемых земельных участках, необходимые для исправления реестровых ошибок в сведениях о местоположении их границ

1. Сведения о характерных точках границ уточняемого земельного участка с кадастровым номером 53:23:8311802:52 :

Система координат МСК 53 (Зона-2)

Зона №2

Обозначение характерных точек границ	Координаты, м				Метод определения координат	Формулы, примененные для расчета средней квадратической погрешности определения координат характерных точек границ (Mt), с подставленными в такие формулы значениями и итоговые (вычисленные) значения Mt, м	Описание закрепления точки
	содержатся в Едином государственном реестре недвижимости		определены в результате выполнения комплексных кадастровых работ				
	X	Y	X	Y			
1	2	3	4	5	6	7	8
						-	
342	580647.71	2179275.33	580647.71	2179275.33	-	0.1	-
386	580697.82	2179213.67	580697.82	2179213.67	-	0.1	-
387	580738.02	2179231.32	580738.02	2179231.32	-	0.1	-
388	580735.72	2179236.85	580735.72	2179236.85	-	0.1	-
389	580734.82	2179236.39	580734.82	2179236.39	-	0.1	-
468	-	-	580732.15	2179242.61	-	0.1	-
467	-	-	580724.82	2179259.72	-	0.1	-
390	580723.92	2179261.62	580723.92	2179261.62	-	0.1	-
391	580724.92	2179262.15	580724.92	2179262.15	-	0.1	-
392	580706.52	2179307.52	580706.52	2179307.52	-	0.1	-
393	580674.93	2179294.06	580674.93	2179294.06	-	0.1	-
344	580656.21	2179286.08	580656.21	2179286.08	-	0.1	-
343	580658.81	2179280.10	580658.81	2179280.10	-	0.1	-
342	580647.71	2179275.33	580647.71	2179275.33	-	0.1	-

2. Сведения о частях границ уточняемого земельного участка с кадастровым номером 53:23:8311802:52 :

Обозначение части границ		Горизонтальное проложение (S), м	Описание прохождения части границ	Сведения о согласовании местоположения границ (согласовано/спорное)
от т.	до т.			
1	2	3	4	5
342	386	79.45	-	-
386	387	43.90	-	-
387	388	5.99	-	-
388	389	1.01	-	-
389	468	6.77	-	-
468	467	18.61	-	-
467	390	2.10	-	-
390	391	1.13	-	-
391	392	48.96	-	-
392	393	34.34	-	-

2. Сведения о частях границ уточняемого земельного участка с кадастровым номером 53:23:8311802:52 :				
Обозначение части границ		Горизонтальное проложение (S), м	Описание прохождения части границ	Сведения о согласовании местоположения границ (согласовано/спорное)
от т.	до т.			
1	2	3	4	5
393	344	20.35	-	-
344	343	6.52	-	-
343	342	12.08	-	-
3. Сведения о характеристиках уточняемого земельного участка с кадастровым номером 53:23:8311802:52 :				
№ п/п	Наименование характеристики		Значение характеристики	
1	2		3	
1.	Адрес земельного участка		-	
1.1.	Сведения о местоположении земельного участка (при отсутствии адреса) в структурированном в соответствии с федеральной информационной адресной системой виде		Российская Федерация, Новгородская область, город Великий Новгород, шоссе Сырковское, дом 2а	
1.2.	Дополнительные сведения о местоположении земельного участка		-	
2.	Площадь земельного участка ± величина погрешности определения (вычисления) площади ($P \pm \Delta P$), м ²		4528 ± 24	
3.	Формула, примененная для расчета предельной допустимой погрешности определения площади земельного участка, с подставленными значениями и итоговые (вычисленные) значения (ΔP), м ²		-	
4.	Площадь земельного участка согласно сведениям Единого государственного реестра недвижимости (Ркад), м ²		4530	
5.	Оценка расхождения Р и Ркад ($P - P_{кад}$), м ²		2	
6.	Предельные минимальный и максимальный размеры земельного участка ($R_{мин}$ и $R_{макс}$), м ²		- -	
7.	Кадастровый номер или иной государственный учетный номер (инвентарный) объекта недвижимости, расположенного на земельном участке		-	
8.	Вид (виды) разрешенного использования		-	
8.1.	Дополнительные сведения об использовании земельного участка		-	
9.	Сведения о земельных участках (землях общего пользования, территории общего пользования), посредством которых обеспечивается доступ		Земли общего пользования	
10.	Иные сведения		-	
4. Пояснения к сведениям об уточняемом земельном участке с кадастровым номером 53:23:8311802:52 :				
1.	-			

Сведения об уточняемых земельных участках, необходимые для исправления реестровых ошибок в сведениях о местоположении их границ

1. Сведения о характерных точках границ уточняемого земельного участка с кадастровым номером 53:23:8311802:55 :

Система координат МСК 53 (Зона-2)

Зона №2

Обозначение характерных точек границ	Координаты, м				Метод определения координат	Формулы, примененные для расчета средней квадратической погрешности определения координат характерных точек границ (Mt), с подставленными в такие формулы значениями и итоговые (вычисленные) значения Mt, м	Описание закрепления точки
	содержатся в Едином государственном реестре недвижимости		определены в результате выполнения комплексных кадастровых работ				
	X	Y	X	Y			
1	2	3	4	5	6	7	8
						-	
395	580875.02	2179010.28	580875.02	2179010.28	-	0.1	-
396	580878.42	2179006.04	580878.42	2179006.04	-	0.1	-
397	580888.12	2178993.99	580888.12	2178993.99	-	0.1	-
398	580890.42	2178995.81	580890.42	2178995.81	-	0.1	-
399	580898.62	2178989.83	580898.62	2178989.83	-	0.1	-
400	580900.52	2178992.93	580900.52	2178992.93	-	0.1	-
401	580898.82	2178996.11	580898.82	2178996.11	-	0.1	-
402	580907.92	2179011.11	580907.92	2179011.11	-	0.1	-
491	-	-	580907.28	2179011.77	-	0.1	-
403	580893.82	2179025.73	580893.82	2179025.73	-	0.1	-
395	580875.02	2179010.28	580875.02	2179010.28	-	0.1	-

2. Сведения о частях границ уточняемого земельного участка с кадастровым номером 53:23:8311802:55 :

Обозначение части границ		Горизонтальное проложение (S), м	Описание прохождения части границ	Сведения о согласовании местоположения границ (согласовано/спорное)
от т.	до т.			
1	2	3	4	5
395	396	5.43	-	-
396	397	15.47	-	-
397	398	2.93	-	-
398	399	10.15	-	-
399	400	3.64	-	-
400	401	3.61	-	-
401	402	17.54	-	-
402	491	0.92	-	-
491	403	19.39	-	-
403	395	24.33	-	-

3. Сведения о характеристиках уточняемого земельного участка с кадастровым номером 53:23:8311802:55 :		
№ п/п	Наименование характеристики	Значение характеристики
1	2	3
1.	Адрес земельного участка	-
1.1.	Сведения о местоположении земельного участка (при отсутствии адреса) в структурированном в соответствии с федеральной информационной адресной системой виде	Российская Федерация, Новгородская область, город Великий Новгород, шоссе Сырковское, дом 6
1.2.	Дополнительные сведения о местоположении земельного участка	-
2.	Площадь земельного участка \pm величина погрешности определения (вычисления) площади ($P \pm \Delta P$), м ²	615 \pm 9
3.	Формула, примененная для расчета предельной допустимой погрешности определения площади земельного участка, с подставленными значениями и итоговые (вычисленные) значения (ΔP), м ²	-
4.	Площадь земельного участка согласно сведениям Единого государственного реестра недвижимости ($P_{\text{кад}}$), м ²	615
5.	Оценка расхождения P и $P_{\text{кад}}$ ($P - P_{\text{кад}}$), м ²	-
6.	Предельные минимальный и максимальный размеры земельного участка ($P_{\text{мин}}$ и $P_{\text{макс}}$), м ²	- -
7.	Кадастровый номер или иной государственный учетный номер (инвентарный) объекта недвижимости, расположенного на земельном участке	-
8.	Вид (виды) разрешенного использования	-
8.1.	Дополнительные сведения об использовании земельного участка	-
9.	Сведения о земельных участках (землях общего пользования, территории общего пользования), посредством которых обеспечивается доступ	Земли общего пользования
10.	Иные сведения	-
4. Пояснения к сведениям об уточняемом земельном участке с кадастровым номером 53:23:8311802:55 :		
1.	-	

Сведения об уточняемых земельных участках, необходимые для исправления реестровых ошибок в сведениях о местоположении их границ

1. Сведения о характерных точках границ уточняемого земельного участка с кадастровым номером 53:23:8311802:279 :

Система координат МСК 53 (Зона-2)

Зона №2

Обозначение характерных точек границ	Координаты, м				Метод определения координат	Формулы, примененные для расчета средней квадратической погрешности определения координат характерных точек границ (Mt), с подставленными в такие формулы значениями и итоговые (вычисленные) значения Mt, м	Описание закрепления точки
	содержатся в Едином государственном реестре недвижимости		определены в результате выполнения комплексных кадастровых работ				
	X	Y	X	Y			
1	2	3	4	5	6	7	8
						-	
473	580928.21	2179102.95	580928.21	2179102.95	-	0.1	Закрепление отсутствует
474	580928.81	2179103.44	580928.81	2179103.44	-	0.1	Закрепление отсутствует
475	580928.45	2179103.89	580928.45	2179103.89	-	0.1	Закрепление отсутствует
476	580914.71	2179120.75	580914.71	2179120.75	-	0.1	Закрепление отсутствует
136	580903.32	2179111.25	580903.32	2179111.25	-	0.1	Закрепление отсутствует
135	580903.62	2179110.80	580903.62	2179110.80	-	0.1	Закрепление отсутствует
134	580890.32	2179099.97	580890.32	2179099.97	-	0.1	Закрепление отсутствует
133	580889.82	2179100.57	580889.82	2179100.57	-	0.1	Закрепление отсутствует
132	580887.12	2179098.38	580887.12	2179098.38	-	0.1	Закрепление отсутствует
131	580887.72	2179097.69	580887.72	2179097.69	-	0.1	Закрепление отсутствует
130	580867.32	2179080.80	580867.32	2179080.80	-	0.1	Закрепление отсутствует
129	580866.72	2179081.64	580866.72	2179081.64	-	0.1	Закрепление отсутствует
128	580863.62	2179078.98	580863.62	2179078.98	-	0.1	Закрепление отсутствует
127	580864.22	2179078.30	580864.22	2179078.30	-	0.1	Закрепление отсутствует
126	580861.12	2179075.80	580861.12	2179075.80	-	0.1	Закрепление отсутствует
477	580860.79	2179075.52	580860.79	2179075.52	-	0.1	Закрепление отсутствует
478	580868.74	2179065.96	580868.74	2179065.96	-	0.1	Закрепление отсутствует
479	580873.75	2179070.12	580873.75	2179070.12	-	0.1	Закрепление отсутствует
480	580874.35	2179068.94	580874.35	2179068.94	-	0.1	Закрепление отсутствует
481	580875.14	2179067.38	580875.14	2179067.38	-	0.1	Закрепление отсутствует
482	580879.54	2179058.73	580879.54	2179058.73	-	0.1	Закрепление отсутствует

1. Сведения о характерных точках границ уточняемого земельного участка с кадастровым номером 53:23:8311802:279 :							
Система координат МСК 53 (Зона-2)						Зона № 2	
Обозначение характерных точек границ	Координаты, м				Метод определения координат	Формулы, примененные для расчета средней квадратической погрешности определения координат характерных точек границ (Mt), с подставленными в такие формулы значениями и итоговые (вычисленные) значения Mt, м	Описание закрепления точки
	содержатся в Едином государственном реестре недвижимости		определены в результате выполнения комплексных кадастровых работ				
	X	Y	X	Y			
1	2	3	4	5	6	7	8
518	-	-	580880.77	2179059.35	-	0.1	Закрепление отсутствует
483	580907.91	2179073.17	580907.91	2179073.17	-	0.1	Закрепление отсутствует
484	580904.85	2179084.66	580904.85	2179084.66	-	0.1	Закрепление отсутствует
485	580917.45	2179094.85	580917.45	2179094.85	-	0.1	Закрепление отсутствует
486	580921.57	2179097.49	580921.57	2179097.49	-	0.1	Закрепление отсутствует
473	580928.21	2179102.95	580928.21	2179102.95	-	0.1	Закрепление отсутствует
2. Сведения о частях границ уточняемого земельного участка с кадастровым номером 53:23:8311802:279 :							
Обозначение части границ		Горизонтальное проложение (S), м		Описание прохождения части границ	Сведения о согласовании местоположения границ (согласовано/спорное)		
от т.	до т.						
1	2	3		4	5		
473	474	0.77		-	-		
474	475	0.58		-	-		
475	476	21.75		-	-		
476	136	14.83		-	-		
136	135	0.54		-	-		
135	134	17.15		-	-		
134	133	0.78		-	-		
133	132	3.48		-	-		
132	131	0.91		-	-		
131	130	26.48		-	-		
130	129	1.03		-	-		
129	128	4.08		-	-		
128	127	0.91		-	-		
127	126	3.98		-	-		
126	477	0.43		-	-		
477	478	12.43		-	-		
478	479	6.51		-	-		
479	480	1.32		-	-		
480	481	1.75		-	-		
481	482	9.70		-	-		

2. Сведения о частях границ уточняемого земельного участка с кадастровым номером 53:23:8311802:279 :				
Обозначение части границ		Горизонтальное проложение (S), м	Описание прохождения части границ	Сведения о согласовании местоположения границ (согласовано/спорное)
от т.	до т.			
1	2	3	4	5
482	518	1.38	-	-
518	483	30.46	-	-
483	484	11.89	-	-
484	485	16.20	-	-
485	486	4.89	-	-
486	473	8.60	-	-
3. Сведения о характеристиках уточняемого земельного участка с кадастровым номером 53:23:8311802:279 :				
№ п/п	Наименование характеристики		Значение характеристики	
1	2		3	
1.	Адрес земельного участка		-	
1.1.	Сведения о местоположении земельного участка (при отсутствии адреса) в структурированном в соответствии с федеральной информационной адресной системой виде		Российская Федерация, Новгородская область, город Великий Новгород, шоссе Сырковское	
1.2.	Дополнительные сведения о местоположении земельного участка		-	
2.	Площадь земельного участка ± величина погрешности определения (вычисления) площади ($P \pm \Delta P$), м ²		1705 ± 14	
3.	Формула, примененная для расчета предельной допустимой погрешности определения площади земельного участка, с подставленными значениями и итоговые (вычисленные) значения (ΔP), м ²		-	
4.	Площадь земельного участка согласно сведениям Единого государственного реестра недвижимости (Ркад), м ²		1705	
5.	Оценка расхождения P и Ркад ($P - P_{кад}$), м ²		-	
6.	Предельные минимальный и максимальный размеры земельного участка (Рмин и Рмакс), м ²		- -	
7.	Кадастровый номер или иной государственный учетный номер (инвентарный) объекта недвижимости, расположенного на земельном участке		-	
8.	Вид (виды) разрешенного использования		-	
8.1.	Дополнительные сведения об использовании земельного участка		-	
9.	Сведения о земельных участках (землях общего пользования, территории общего пользования), посредством которых обеспечивается доступ		Земли общего пользования	
10.	Иные сведения		-	
4. Пояснения к сведениям об уточняемом земельном участке с кадастровым номером 53:23:8311802:279 :				
1.	-			

**Описание местоположения зданий, сооружений,
объектов незавершенного строительства на земельном участке**

1. Сведения о характерных точках контура объекта недвижимости с кадастровым номером : 53:23:0000000:10618 :

Система координат МСК-53 (зона-2)

Зона № 2

Обозначение характерных точек контура	Содержатся в Едином государственном реестре недвижимости			Определены в ходе выполнения комплексных кадастровых работ			Метод определения координат	Формулы, примененные для расчета средней квадратической погрешности определения координат характерных точек (Mt), м, с подставленными в такие формулы значениями и итоговые (вычисленные) значения Mt, м
	Координаты, м		Радиус, м	Координаты, м		Радиус, м		
	X	Y	R	X	Y	R		
1	2	3	4	5	6	7	8	9
								-
н1О	-	-	-	580644.32	2179284.46	-	-	-
н2О	-	-	-	580648.04	2179275.94	-	-	-
н3О	-	-	-	580656.69	2179279.86	-	-	-
н4О	-	-	-	580652.97	2179288.38	-	-	-
н1О	-	-	-	580644.32	2179284.46	-	-	-

2. Сведения о характеристиках объекта недвижимости с кадастровым номером : 53:23:0000000:10618 :

№ п/п	Наименование характеристики	Значение характеристики
1	2	3
1.	Вид объекта недвижимости	здание
2.	Ранее присвоенный государственный учетный номер (инвентарный) здания, сооружения, объекта незавершенного строительства	-
3.	Кадастровый номер земельного участка (земельных участков), в границах которого (которых) расположены здание, сооружение, объект незавершенного строительства	-
4.	Уникальный учетный номер кадастрового квартала, в границах которого расположены здание, сооружение, объект незавершенного строительства	53:23:8311802
5.	Адрес здания, сооружения, объекта незавершенного строительства	Российская Федерация, 173008, Новгородская область, городской округ Великий Новгород, город Великий Новгород, улица Большая Санкт-Петербургская, дом 73/1
5.1.	Сведения о местоположении здания, сооружения, объекта незавершенного строительства (при отсутствии адреса) в структурированном в соответствии с федеральной информационной адресной системой виде	-
5.2.	Дополнительные сведения о местоположении	-
6.	Иные сведения	-

3. Пояснения к сведениям об объекте недвижимости с кадастровым номером 53:23:0000000:10618 :

1.	-
----	---

Описание местоположения зданий, сооружений, объектов незавершенного строительства на земельном участке

1. Сведения о характерных точках контура объекта недвижимости с кадастровым номером : 53:23:0000000:11317 :

Система координат МСК-53 (зона-2)

Зона № 2

Обозначение характерных точек контура	Содержатся в Едином государственном реестре недвижимости			Определены в ходе выполнения комплексных кадастровых работ			Метод определения координат	Формулы, примененные для расчета средней квадратической погрешности определения координат характерных точек (Mt), м, с подставленными в такие формулы значениями и итоговые (вычисленные) значения Mt, м
	Координаты, м		Радиус, м	Координаты, м		Радиус, м		
	X	Y	R	X	Y	R		
1	2	3	4	5	6	7	8	9
								-
н50	-	-	-	580979.34	2179013.27	-	-	-
н60	-	-	-	580975.68	2179015.53	-	-	-
н70	-	-	-	580971.26	2179008.50	-	-	-
н80	-	-	-	580974.91	2179006.21	-	-	-
н50	-	-	-	580979.34	2179013.27	-	-	-

2. Сведения о характеристиках объекта недвижимости с кадастровым номером : 53:23:0000000:11317 :

№ п/п	Наименование характеристики	Значение характеристики
1	2	3
1.	Вид объекта недвижимости	здание
2.	Ранее присвоенный государственный учетный номер (инвентарный) здания, сооружения, объекта незавершенного строительства	-
3.	Кадастровый номер земельного участка (земельных участков), в границах которого (которых) расположены здание, сооружение, объект незавершенного строительства	-
4.	Уникальный учетный номер кадастрового квартала, в границах которого расположены здание, сооружение, объект незавершенного строительства	53:23:8311802
5.	Адрес здания, сооружения, объекта незавершенного строительства	Российская Федерация, Новгородская область, город Великий Новгород, улица Рабочая, дом 4
5.1.	Сведения о местоположении здания, сооружения, объекта незавершенного строительства (при отсутствии адреса) в структурированном в соответствии с федеральной информационной адресной системой виде	-
5.2.	Дополнительные сведения о местоположении	-
6.	Иные сведения	-

3. Пояснения к сведениям об объекте недвижимости с кадастровым номером 53:23:0000000:11317 :

1.	-
----	---

**Описание местоположения зданий, сооружений,
объектов незавершенного строительства на земельном участке**

1. Сведения о характерных точках контура объекта недвижимости с кадастровым номером : 53:23:0000000:11391 :

Система координат МСК-53 (зона-2)

Зона № 2

Обозначение характерных точек контура	Содержатся в Едином государственном реестре недвижимости			Определены в ходе выполнения комплексных кадастровых работ			Метод определения координат	Формулы, примененные для расчета средней квадратической погрешности определения координат характерных точек (Mt), м, с подставленными в такие формулы значениями и итоговые (вычисленные) значения Mt, м
	Координаты, м		Радиус, м	Координаты, м		Радиус, м		
	X	Y	R	X	Y	R		
1	2	3	4	5	6	7	8	9
								-
н90	-	-	-	581293.18	2179335.99	-	-	-
н100	-	-	-	581293.08	2179341.66	-	-	-
н110	-	-	-	581286.30	2179341.49	-	-	-
н120	-	-	-	581286.31	2179335.94	-	-	-
н90	-	-	-	581293.18	2179335.99	-	-	-

2. Сведения о характеристиках объекта недвижимости с кадастровым номером : 53:23:0000000:11391 :

№ п/п	Наименование характеристики	Значение характеристики
1	2	3
1.	Вид объекта недвижимости	здание
2.	Ранее присвоенный государственный учетный номер (инвентарный) здания, сооружения, объекта незавершенного строительства	-
3.	Кадастровый номер земельного участка (земельных участков), в границах которого (которых) расположены здание, сооружение, объект незавершенного строительства	-
4.	Уникальный учетный номер кадастрового квартала, в границах которого расположены здание, сооружение, объект незавершенного строительства	53:23:8311802
5.	Адрес здания, сооружения, объекта незавершенного строительства	Российская Федерация, Новгородская область, город Великий Новгород, улица Рабочая, дом 6
5.1.	Сведения о местоположении здания, сооружения, объекта незавершенного строительства (при отсутствии адреса) в структурированном в соответствии с федеральной информационной адресной системой виде	-
5.2.	Дополнительные сведения о местоположении	-
6.	Иные сведения	-

3. Пояснения к сведениям об объекте недвижимости с кадастровым номером 53:23:0000000:11391 :

1.	-
----	---

Описание местоположения зданий, сооружений, объектов незавершенного строительства на земельном участке

1. Сведения о характерных точках контура объекта недвижимости с кадастровым номером : 53:23:8311802:61 :

Система координат МСК-53 (зона-2)

Зона № 2

Обозначение характерных точек контура	Содержатся в Едином государственном реестре недвижимости			Определены в ходе выполнения комплексных кадастровых работ			Метод определения координат	Формулы, примененные для расчета средней квадратической погрешности определения координат характерных точек (Mt), м, с подставленными в такие формулы значениями и итоговые (вычисленные) значения Mt, м
	Координаты, м		Радиус, м	Координаты, м		Радиус, м		
	X	Y	R	X	Y	R		
1	2	3	4	5	6	7	8	9
								-
н130	-	-	-	581183.74	2179596.43	-	-	-
н140	-	-	-	581178.74	2179607.83	-	-	-
н150	-	-	-	581154.21	2179596.86	-	-	-
н160	-	-	-	581159.15	2179585.47	-	-	-
н130	-	-	-	581183.74	2179596.43	-	-	-

2. Сведения о характеристиках объекта недвижимости с кадастровым номером : 53:23:8311802:61 :

№ п/п	Наименование характеристики	Значение характеристики
1	2	3
1.	Вид объекта недвижимости	здание
2.	Ранее присвоенный государственный учетный номер (инвентарный) здания, сооружения, объекта незавершенного строительства	-
3.	Кадастровый номер земельного участка (земельных участков), в границах которого (которых) расположены здание, сооружение, объект незавершенного строительства	-
4.	Уникальный учетный номер кадастрового квартала, в границах которого расположены здание, сооружение, объект незавершенного строительства	53:23:8311802
5.	Адрес здания, сооружения, объекта незавершенного строительства	Российская Федерация, Новгородская область, город Великий Новгород, улица Большая Санкт-Петербургская, дом 83
5.1.	Сведения о местоположении здания, сооружения, объекта незавершенного строительства (при отсутствии адреса) в структурированном в соответствии с федеральной информационной адресной системой виде	-
5.2.	Дополнительные сведения о местоположении	-
6.	Иные сведения	-

3. Пояснения к сведениям об объекте недвижимости с кадастровым номером 53:23:8311802:61 :

1.	-
----	---

**Описание местоположения зданий, сооружений,
объектов незавершенного строительства на земельном участке**

1. Сведения о характерных точках контура объекта недвижимости с кадастровым номером : 53:23:8311802:63 :

Система координат МСК-53 (зона-2)

Зона № 2

Обозначение характерных точек контура	Содержатся в Едином государственном реестре недвижимости			Определены в ходе выполнения комплексных кадастровых работ			Метод определения координат	Формулы, примененные для расчета средней квадратической погрешности определения координат характерных точек (Mt), м, с подставленными в такие формулы значениями и итоговые (вычисленные) значения Mt, м
	Координаты, м		Радиус, м	Координаты, м		Радиус, м		
	X	Y	R	X	Y	R		
1	2	3	4	5	6	7	8	9
								-
н170	-	-	-	580821.81	2179094.62	-	-	-
н180	-	-	-	580811.57	2179106.33	-	-	-
н190	-	-	-	580803.53	2179099.36	-	-	-
н200	-	-	-	580813.50	2179087.50	-	-	-
н170	-	-	-	580821.81	2179094.62	-	-	-

2. Сведения о характеристиках объекта недвижимости с кадастровым номером : 53:23:8311802:63 :

№ п/п	Наименование характеристики	Значение характеристики
1	2	3
1.	Вид объекта недвижимости	здание
2.	Ранее присвоенный государственный учетный номер (инвентарный) здания, сооружения, объекта незавершенного строительства	-
3.	Кадастровый номер земельного участка (земельных участков), в границах которого (которых) расположены здание, сооружение, объект незавершенного строительства	-
4.	Уникальный учетный номер кадастрового квартала, в границах которого расположены здание, сооружение, объект незавершенного строительства	53:23:8311802
5.	Адрес здания, сооружения, объекта незавершенного строительства	Российская Федерация, Новгородская область, город Великий Новгород, шоссе Сырковское, дом 2
5.1.	Сведения о местоположении здания, сооружения, объекта незавершенного строительства (при отсутствии адреса) в структурированном в соответствии с федеральной информационной адресной системой виде	-
5.2.	Дополнительные сведения о местоположении	-
6.	Иные сведения	-

3. Пояснения к сведениям об объекте недвижимости с кадастровым номером 53:23:8311802:63 :

1.	-
----	---

Описание местоположения зданий, сооружений, объектов незавершенного строительства на земельном участке

1. Сведения о характерных точках контура объекта недвижимости с кадастровым номером : 53:23:8311802:67 :

Система координат МСК-53 (зона-2)

Зона № 2

Обозначение характерных точек контура	Содержатся в Едином государственном реестре недвижимости			Определены в ходе выполнения комплексных кадастровых работ			Метод определения координат	Формулы, примененные для расчета средней квадратической погрешности определения координат характерных точек (Mt), м, с подставленными в такие формулы значениями и итоговые (вычисленные) значения Mt, м
	Координаты, м		Радиус, м	Координаты, м		Радиус, м		
	X	Y	R	X	Y	R		
1	2	3	4	5	6	7	8	9
								-
н21О	-	-	-	581169.29	2179118.23	-	-	-
н22О	-	-	-	581162.54	2179132.57	-	-	-
н23О	-	-	-	581113.38	2179108.24	-	-	-
н24О	-	-	-	581120.39	2179094.10	-	-	-
н21О	-	-	-	581169.29	2179118.23	-	-	-

2. Сведения о характеристиках объекта недвижимости с кадастровым номером : 53:23:8311802:67 :

№ п/п	Наименование характеристики	Значение характеристики
1	2	3
1.	Вид объекта недвижимости	здание
2.	Ранее присвоенный государственный учетный номер (инвентарный) здания, сооружения, объекта незавершенного строительства	-
3.	Кадастровый номер земельного участка (земельных участков), в границах которого (которых) расположены здание, сооружение, объект незавершенного строительства	-
4.	Уникальный учетный номер кадастрового квартала, в границах которого расположены здание, сооружение, объект незавершенного строительства	53:23:8311802
5.	Адрес здания, сооружения, объекта незавершенного строительства	Российская Федерация, Новгородская область, город Великий Новгород, улица Рабочая, дом ба
5.1.	Сведения о местоположении здания, сооружения, объекта незавершенного строительства (при отсутствии адреса) в структурированном в соответствии с федеральной информационной адресной системой виде	-
5.2.	Дополнительные сведения о местоположении	-
6.	Иные сведения	-

3. Пояснения к сведениям об объекте недвижимости с кадастровым номером 53:23:8311802:67 :

1.	-
----	---

**Описание местоположения зданий, сооружений,
объектов незавершенного строительства на земельном участке**

**1. Сведения о характерных точках контура объекта недвижимости
с кадастровым номером : 53:23:8311802:68 :**

Система координат МСК-53 (зона-2)

Зона № 2

Обозначение характерных точек контура	Содержатся в Едином государственном реестре недвижимости			Определены в ходе выполнения комплексных кадастровых работ			Метод опреде ления коор динат	Формулы, примененные для расчета средней квадратической погрешности определения координат характерных точек (Mt), м, с подставленными в такие формулы значениями и итоговые (вычисленные) значения Mt, м
	Координаты, м		Ради ус, м	Координаты, м		Ради ус, м		
	X	Y	R	X	Y	R		
1	2	3	4	5	6	7	8	9
								-
н25О	-	-	-	581102.13	2179104.88	-	-	-
н26О	-	-	-	581093.20	2179148.82	-	-	-
н27О	-	-	-	581081.02	2179146.22	-	-	-
н28О	-	-	-	581089.09	2179107.12	-	-	-
н29О	-	-	-	581083.54	2179105.97	-	-	-
н30О	-	-	-	581084.53	2179101.18	-	-	-
н31О	-	-	-	581081.25	2179100.50	-	-	-
н32О	-	-	-	581081.80	2179097.85	-	-	-
н33О	-	-	-	581093.30	2179099.84	-	-	-
н34О	-	-	-	581092.64	2179103.06	-	-	-
н25О	-	-	-	581102.13	2179104.88	-	-	-

**2. Сведения о характеристиках объекта недвижимости
с кадастровым номером : 53:23:8311802:68 :**

№ п/п	Наименование характеристики	Значение характеристики
1	2	3
1.	Вид объекта недвижимости	здание
2.	Ранее присвоенный государственный учетный номер (инвентарный) здания, сооружения, объекта незавершенного строительства	-
3.	Кадастровый номер земельного участка (земельных участков), в границах которого (которых) расположены здание, сооружение, объект незавершенного строительства	-
4.	Уникальный учетный номер кадастрового квартала, в границах которого расположены здание, сооружение, объект незавершенного строительства	53:23:8311802
5.	Адрес здания, сооружения, объекта незавершенного строительства	Российская Федерация, Новгородская область, город Великий Новгород, улица Рабочая, дом ба
5.1.	Сведения о местоположении здания, сооружения, объекта незавершенного строительства (при отсутствии адреса) в структурированном в соответствии с федеральной информационной адресной системой виде	-
5.2.	Дополнительные сведения о местоположении	-

2. Сведения о характеристиках объекта недвижимости с кадастровым номером : 53:23:8311802:68 :

№ п/п	Наименование характеристики	Значение характеристики
1	2	3
6.	Иные сведения	-

3. Пояснения к сведениям об объекте недвижимости с кадастровым номером 53:23:8311802:68 :

1.	-
----	---

Описание местоположения зданий, сооружений, объектов незавершенного строительства на земельном участке

1. Сведения о характерных точках контура объекта недвижимости с кадастровым номером : 53:23:8311802:69 :

Система координат МСК-53 (зона-2)

Зона № 2

Обозначение характерных точек контура	Содержатся в Едином государственном реестре недвижимости			Определены в ходе выполнения комплексных кадастровых работ			Метод определения координат	Формулы, примененные для расчета средней квадратической погрешности определения координат характерных точек (Mt), м, с подставленными в такие формулы значениями и итоговые (вычисленные) значения Mt, м
	Координаты, м		Радиус, м	Координаты, м		Радиус, м		
	X	Y	R	X	Y	R		
1	2	3	4	5	6	7	8	9
								-
н350	-	-	-	581094.59	2179201.27	-	-	-
н360	-	-	-	581072.84	2179213.66	-	-	-
н370	-	-	-	581048.70	2179171.75	-	-	-
н380	-	-	-	581070.14	2179159.49	-	-	-
н350	-	-	-	581094.59	2179201.27	-	-	-

2. Сведения о характеристиках объекта недвижимости с кадастровым номером : 53:23:8311802:69 :

№ п/п	Наименование характеристики	Значение характеристики
1	2	3
1.	Вид объекта недвижимости	здание
2.	Ранее присвоенный государственный учетный номер (инвентарный) здания, сооружения, объекта незавершенного строительства	-
3.	Кадастровый номер земельного участка (земельных участков), в границах которого (которых) расположены здание, сооружение, объект незавершенного строительства	-
4.	Уникальный учетный номер кадастрового квартала, в границах которого расположены здание, сооружение, объект незавершенного строительства	53:23:8311802
5.	Адрес здания, сооружения, объекта незавершенного строительства	Российская Федерация, Новгородская область, город Великий Новгород, улица Рабочая, дом ба
5.1.	Сведения о местоположении здания, сооружения, объекта незавершенного строительства (при отсутствии адреса) в структурированном в соответствии с федеральной информационной адресной системой виде	-
5.2.	Дополнительные сведения о местоположении	-
6.	Иные сведения	-

3. Пояснения к сведениям об объекте недвижимости с кадастровым номером 53:23:8311802:69 :

1.	-
----	---

Описание местоположения зданий, сооружений, объектов незавершенного строительства на земельном участке

1. Сведения о характерных точках контура объекта недвижимости с кадастровым номером : 53:23:8311802:72 :

Система координат МСК-53 (зона-2)

Зона № 2

Обозначение характерных точек контура	Содержатся в Едином государственном реестре недвижимости			Определены в ходе выполнения комплексных кадастровых работ			Метод определения координат	Формулы, примененные для расчета средней квадратической погрешности определения координат характерных точек (Mt), м, с подставленными в такие формулы значениями и итоговые (вычисленные) значения Mt, м
	Координаты, м		Радиус, м	Координаты, м		Радиус, м		
	X	Y	R	X	Y	R		
1	2	3	4	5	6	7	8	9
								-
н39О	-	-	-	580896.74	2179000.95	-	-	-
н40О	-	-	-	580887.12	2179013.00	-	-	-
н41О	-	-	-	580878.61	2179006.18	-	-	-
н42О	-	-	-	580888.40	2178994.22	-	-	-
н39О	-	-	-	580896.74	2179000.95	-	-	-

2. Сведения о характеристиках объекта недвижимости с кадастровым номером : 53:23:8311802:72 :

№ п/п	Наименование характеристики	Значение характеристики
1	2	3
1.	Вид объекта недвижимости	здание
2.	Ранее присвоенный государственный учетный номер (инвентарный) здания, сооружения, объекта незавершенного строительства	-
3.	Кадастровый номер земельного участка (земельных участков), в границах которого (которых) расположены здание, сооружение, объект незавершенного строительства	-
4.	Уникальный учетный номер кадастрового квартала, в границах которого расположены здание, сооружение, объект незавершенного строительства	53:23:8311802
5.	Адрес здания, сооружения, объекта незавершенного строительства	Российская Федерация, Новгородская область, город Великий Новгород, шоссе Сырковское, дом 6
5.1.	Сведения о местоположении здания, сооружения, объекта незавершенного строительства (при отсутствии адреса) в структурированном в соответствии с федеральной информационной адресной системой виде	-
5.2.	Дополнительные сведения о местоположении	-
6.	Иные сведения	-

3. Пояснения к сведениям об объекте недвижимости с кадастровым номером 53:23:8311802:72 :

1.	-
----	---

**Описание местоположения зданий, сооружений,
объектов незавершенного строительства на земельном участке**

1. Сведения о характерных точках контура объекта недвижимости с кадастровым номером : 53:23:8311802:73 :

Система координат МСК-53 (зона-2)

Зона № 2

Обозначение характерных точек контура	Содержатся в Едином государственном реестре недвижимости			Определены в ходе выполнения комплексных кадастровых работ			Метод опреде ления коор динат	Формулы, примененные для расчета средней квадратической погрешности определения координат характерных точек (Mt), м, с подставленными в такие формулы значениями и итоговые (вычисленные) значения Mt, м
	Координаты, м		Ради ус, м	Координаты, м		Ради ус, м		
	X	Y	R	X	Y	R		
1	2	3	4	5	6	7	8	9
								-
н43О	-	-	-	581184.10	2179356.47	-	-	-
н44О	-	-	-	581196.34	2179356.54	-	-	-
н45О	-	-	-	581196.26	2179362.53	-	-	-
н46О	-	-	-	581208.14	2179362.69	-	-	-
н47О	-	-	-	581208.06	2179368.71	-	-	-
н48О	-	-	-	581243.78	2179369.26	-	-	-
н49О	-	-	-	581243.86	2179363.14	-	-	-
н50О	-	-	-	581274.52	2179363.55	-	-	-
н51О	-	-	-	581274.44	2179369.56	-	-	-
н52О	-	-	-	581285.83	2179369.71	-	-	-
н53О	-	-	-	581285.91	2179363.61	-	-	-
н54О	-	-	-	581316.42	2179363.61	-	-	-
н55О	-	-	-	581316.38	2179369.84	-	-	-
н56О	-	-	-	581327.78	2179369.92	-	-	-
н57О	-	-	-	581327.82	2179363.96	-	-	-
н58О	-	-	-	581334.37	2179364.00	-	-	-
н59О	-	-	-	581334.32	2179370.19	-	-	-
н60О	-	-	-	581346.05	2179370.31	-	-	-
н61О	-	-	-	581346.01	2179400.68	-	-	-
н62О	-	-	-	581253.12	2179399.83	-	-	-
н63О	-	-	-	581253.09	2179402.19	-	-	-
н64О	-	-	-	581248.74	2179402.13	-	-	-
н65О	-	-	-	581248.77	2179399.65	-	-	-
н66О	-	-	-	581207.08	2179399.22	-	-	-
н67О	-	-	-	581207.21	2179393.28	-	-	-
н68О	-	-	-	581195.16	2179393.12	-	-	-
н69О	-	-	-	581195.24	2179387.47	-	-	-
н70О	-	-	-	581183.48	2179387.32	-	-	-
н71О	-	-	-	581183.60	2179381.45	-	-	-
н43О	-	-	-	581184.10	2179356.47	-	-	-

2. Сведения о характеристиках объекта недвижимости с кадастровым номером : 53:23:8311802:73 :

№ п/п	Наименование характеристики	Значение характеристики
1	2	3
1.	Вид объекта недвижимости	здание
2.	Ранее присвоенный государственный учетный номер (инвентарный) здания, сооружения, объекта незавершенного строительства	-
3.	Кадастровый номер земельного участка (земельных участков), в границах которого (которых) расположены здание, сооружение, объект незавершенного строительства	-
4.	Уникальный учетный номер кадастрового квартала, в границах которого расположены здание, сооружение, объект незавершенного строительства	53:23:8311802
5.	Адрес здания, сооружения, объекта незавершенного строительства	Российская Федерация, Новгородская область, город Великий Новгород, улица 3-я Сенная, дом 2а
5.1.	Сведения о местоположении здания, сооружения, объекта незавершенного строительства (при отсутствии адреса) в структурированном в соответствии с федеральной информационной адресной системой виде	-
5.2.	Дополнительные сведения о местоположении	-
6.	Иные сведения	-

3. Пояснения к сведениям об объекте недвижимости с кадастровым номером 53:23:8311802:73 :

1.	-
----	---

Описание местоположения зданий, сооружений, объектов незавершенного строительства на земельном участке

1. Сведения о характерных точках контура объекта недвижимости с кадастровым номером : 53:23:8311802:74 :

Система координат МСК-53 (зона-2)

Зона № 2

Обозначение характерных точек контура	Содержатся в Едином государственном реестре недвижимости			Определены в ходе выполнения комплексных кадастровых работ			Метод определения координат	Формулы, примененные для расчета средней квадратической погрешности определения координат характерных точек (Mt), м, с подставленными в такие формулы значениями и итоговые (вычисленные) значения Mt, м
	Координаты, м		Радиус, м	Координаты, м		Радиус, м		
	X	Y	R	X	Y	R		
1	2	3	4	5	6	7	8	9
								-
н720	-	-	-	581287.90	2179540.55	-	-	-
н730	-	-	-	581261.76	2179555.51	-	-	-
н740	-	-	-	581253.68	2179541.18	-	-	-
н750	-	-	-	581280.07	2179526.29	-	-	-
н720	-	-	-	581287.90	2179540.55	-	-	-

2. Сведения о характеристиках объекта недвижимости с кадастровым номером : 53:23:8311802:74 :

№ п/п	Наименование характеристики	Значение характеристики
1	2	3
1.	Вид объекта недвижимости	здание
2.	Ранее присвоенный государственный учетный номер (инвентарный) здания, сооружения, объекта незавершенного строительства	-
3.	Кадастровый номер земельного участка (земельных участков), в границах которого (которых) расположены здание, сооружение, объект незавершенного строительства	-
4.	Уникальный учетный номер кадастрового квартала, в границах которого расположены здание, сооружение, объект незавершенного строительства	53:23:8311802
5.	Адрес здания, сооружения, объекта незавершенного строительства	Российская Федерация, Новгородская область, город Великий Новгород, улица 3-я Сенная, дом 2а
5.1.	Сведения о местоположении здания, сооружения, объекта незавершенного строительства (при отсутствии адреса) в структурированном в соответствии с федеральной информационной адресной системой виде	-
5.2.	Дополнительные сведения о местоположении	-
6.	Иные сведения	-

3. Пояснения к сведениям об объекте недвижимости с кадастровым номером 53:23:8311802:74 :

1.	-
----	---

Описание местоположения зданий, сооружений, объектов незавершенного строительства на земельном участке

1. Сведения о характерных точках контура объекта недвижимости с кадастровым номером : 53:23:8311802:75 :

Система координат МСК-53 (зона-2)

Зона № 2

Обозначение характерных точек контура	Содержатся в Едином государственном реестре недвижимости			Определены в ходе выполнения комплексных кадастровых работ			Метод определения координат	Формулы, примененные для расчета средней квадратической погрешности определения координат характерных точек (Mt), м, с подставленными в такие формулы значениями и итоговые (вычисленные) значения Mt, м
	Координаты, м		Радиус, м	Координаты, м		Радиус, м		
	X	Y	R	X	Y	R		
1	2	3	4	5	6	7	8	9
								-
н76О	-	-	-	581338.03	2179466.08	-	-	-
н77О	-	-	-	581338.07	2179482.96	-	-	-
н78О	-	-	-	581329.04	2179482.98	-	-	-
н79О	-	-	-	581329.03	2179466.20	-	-	-
н76О	-	-	-	581338.03	2179466.08	-	-	-

2. Сведения о характеристиках объекта недвижимости с кадастровым номером : 53:23:8311802:75 :

№ п/п	Наименование характеристики	Значение характеристики
1	2	3
1.	Вид объекта недвижимости	здание
2.	Ранее присвоенный государственный учетный номер (инвентарный) здания, сооружения, объекта незавершенного строительства	-
3.	Кадастровый номер земельного участка (земельных участков), в границах которого (которых) расположены здание, сооружение, объект незавершенного строительства	-
4.	Уникальный учетный номер кадастрового квартала, в границах которого расположены здание, сооружение, объект незавершенного строительства	53:23:8311802
5.	Адрес здания, сооружения, объекта незавершенного строительства	Российская Федерация, Новгородская область, город Великий Новгород, улица 3-я Сенная, дом 2а
5.1.	Сведения о местоположении здания, сооружения, объекта незавершенного строительства (при отсутствии адреса) в структурированном в соответствии с федеральной информационной адресной системой виде	-
5.2.	Дополнительные сведения о местоположении	-
6.	Иные сведения	-

3. Пояснения к сведениям об объекте недвижимости с кадастровым номером 53:23:8311802:75 :

1.	-
----	---

**Описание местоположения зданий, сооружений,
объектов незавершенного строительства на земельном участке**

1. Сведения о характерных точках контура объекта недвижимости с кадастровым номером : 53:23:8311802:81 :

Система координат МСК-53 (зона-2)

Зона № 2

Обозначение характерных точек контура	Содержатся в Едином государственном реестре недвижимости			Определены в ходе выполнения комплексных кадастровых работ			Метод определения координат	Формулы, примененные для расчета средней квадратической погрешности определения координат характерных точек (Mt), м, с подставленными в такие формулы значениями и итоговые (вычисленные) значения Mt, м
	Координаты, м		Радиус, м	Координаты, м		Радиус, м		
	X	Y	R	X	Y	R		
1	2	3	4	5	6	7	8	9
								-
н800	-	-	-	581193.64	2179602.56	-	-	-
н810	-	-	-	581210.23	2179610.02	-	-	-
н820	-	-	-	581205.72	2179620.07	-	-	-
н830	-	-	-	581189.13	2179612.61	-	-	-
н800	-	-	-	581193.64	2179602.56	-	-	-

2. Сведения о характеристиках объекта недвижимости с кадастровым номером : 53:23:8311802:81 :

№ п/п	Наименование характеристики	Значение характеристики
1	2	3
1.	Вид объекта недвижимости	здание
2.	Ранее присвоенный государственный учетный номер (инвентарный) здания, сооружения, объекта незавершенного строительства	-
3.	Кадастровый номер земельного участка (земельных участков), в границах которого (которых) расположены здание, сооружение, объект незавершенного строительства	-
4.	Уникальный учетный номер кадастрового квартала, в границах которого расположены здание, сооружение, объект незавершенного строительства	53:23:8311802
5.	Адрес здания, сооружения, объекта незавершенного строительства	Российская Федерация, Новгородская область, город Великий Новгород, улица Большая Санкт-Петербургская, дом 85
5.1.	Сведения о местоположении здания, сооружения, объекта незавершенного строительства (при отсутствии адреса) в структурированном в соответствии с федеральной информационной адресной системой виде	-
5.2.	Дополнительные сведения о местоположении	-
6.	Иные сведения	-

3. Пояснения к сведениям об объекте недвижимости с кадастровым номером 53:23:8311802:81 :

1.	-
----	---

Описание местоположения зданий, сооружений, объектов незавершенного строительства на земельном участке

1. Сведения о характерных точках контура объекта недвижимости с кадастровым номером : 53:23:8311802:82 :

Система координат МСК-53 (зона-2)

Зона № 2

Обозначение характерных точек контура	Содержатся в Едином государственном реестре недвижимости			Определены в ходе выполнения комплексных кадастровых работ			Метод определения координат	Формулы, примененные для расчета средней квадратической погрешности определения координат характерных точек (Mt), м, с подставленными в такие формулы значениями и итоговые (вычисленные) значения Mt, м
	Координаты, м		Радиус, м	Координаты, м		Радиус, м		
	X	Y	R	X	Y	R		
1	2	3	4	5	6	7	8	9
								-
н84О	-	-	-	581297.96	2179215.01	-	-	-
н85О	-	-	-	581285.72	2179213.75	-	-	-
н86О	-	-	-	581288.62	2179177.87	-	-	-
н87О	-	-	-	581300.86	2179179.13	-	-	-
н84О	-	-	-	581297.96	2179215.01	-	-	-

2. Сведения о характеристиках объекта недвижимости с кадастровым номером : 53:23:8311802:82 :

№ п/п	Наименование характеристики	Значение характеристики
1	2	3
1.	Вид объекта недвижимости	здание
2.	Ранее присвоенный государственный учетный номер (инвентарный) здания, сооружения, объекта незавершенного строительства	-
3.	Кадастровый номер земельного участка (земельных участков), в границах которого (которых) расположены здание, сооружение, объект незавершенного строительства	-
4.	Уникальный учетный номер кадастрового квартала, в границах которого расположены здание, сооружение, объект незавершенного строительства	53:23:8311802
5.	Адрес здания, сооружения, объекта незавершенного строительства	Российская Федерация, Новгородская область, город Великий Новгород, улица Рабочая, дом 6
5.1.	Сведения о местоположении здания, сооружения, объекта незавершенного строительства (при отсутствии адреса) в структурированном в соответствии с федеральной информационной адресной системой виде	-
5.2.	Дополнительные сведения о местоположении	-
6.	Иные сведения	-

3. Пояснения к сведениям об объекте недвижимости с кадастровым номером 53:23:8311802:82 :

1.	-
----	---

Описание местоположения зданий, сооружений, объектов незавершенного строительства на земельном участке

1. Сведения о характерных точках контура объекта недвижимости с кадастровым номером : 53:23:8311802:85 :

Система координат МСК-53 (зона-2)

Зона № 2

Обозначение характерных точек контура	Содержатся в Едином государственном реестре недвижимости			Определены в ходе выполнения комплексных кадастровых работ			Метод определения координат	Формулы, примененные для расчета средней квадратической погрешности определения координат характерных точек (Mt), м, с подставленными в такие формулы значениями и итоговые (вычисленные) значения Mt, м
	Координаты, м		Радиус, м	Координаты, м		Радиус, м		
	X	Y	R	X	Y	R		
1	2	3	4	5	6	7	8	9
								-
н88О	-	-	-	581246.15	2179157.49	-	-	-
н89О	-	-	-	581248.78	2179151.72	-	-	-
н90О	-	-	-	581271.33	2179161.80	-	-	-
н91О	-	-	-	581273.80	2179156.44	-	-	-
н92О	-	-	-	581293.74	2179165.47	-	-	-
н93О	-	-	-	581288.73	2179176.52	-	-	-
н88О	-	-	-	581246.15	2179157.49	-	-	-

2. Сведения о характеристиках объекта недвижимости с кадастровым номером : 53:23:8311802:85 :

№ п/п	Наименование характеристики	Значение характеристики
1	2	3
1.	Вид объекта недвижимости	здание
2.	Ранее присвоенный государственный учетный номер (инвентарный) здания, сооружения, объекта незавершенного строительства	-
3.	Кадастровый номер земельного участка (земельных участков), в границах которого (которых) расположены здание, сооружение, объект незавершенного строительства	-
4.	Уникальный учетный номер кадастрового квартала, в границах которого расположены здание, сооружение, объект незавершенного строительства	53:23:8311802
5.	Адрес здания, сооружения, объекта незавершенного строительства	Российская Федерация, Новгородская область, город Великий Новгород, улица Рабочая, дом 6
5.1.	Сведения о местоположении здания, сооружения, объекта незавершенного строительства (при отсутствии адреса) в структурированном в соответствии с федеральной информационной адресной системой виде	-
5.2.	Дополнительные сведения о местоположении	-
6.	Иные сведения	-

3. Пояснения к сведениям об объекте недвижимости с кадастровым номером 53:23:8311802:85 :

1.	-
----	---

**Описание местоположения зданий, сооружений,
объектов незавершенного строительства на земельном участке**

1. Сведения о характерных точках контура объекта недвижимости с кадастровым номером : 53:23:8311802:87 :

Система координат МСК-53 (зона-2)

Зона № 2

Обозначение характерных точек контура	Содержатся в Едином государственном реестре недвижимости			Определены в ходе выполнения комплексных кадастровых работ			Метод определения координат	Формулы, примененные для расчета средней квадратической погрешности определения координат характерных точек (Mt), м, с подставленными в такие формулы значениями и итоговые (вычисленные) значения Mt, м
	Координаты, м		Радиус, м	Координаты, м		Радиус, м		
	X	Y	R	X	Y	R		
1	2	3	4	5	6	7	8	9
								-
н940	-	-	-	581194.02	2179133.66	-	-	-
н950	-	-	-	581188.81	2179131.05	-	-	-
н960	-	-	-	581191.52	2179125.64	-	-	-
н970	-	-	-	581196.74	2179128.23	-	-	-
н940	-	-	-	581194.02	2179133.66	-	-	-

2. Сведения о характеристиках объекта недвижимости с кадастровым номером : 53:23:8311802:87 :

№ п/п	Наименование характеристики	Значение характеристики
1	2	3
1.	Вид объекта недвижимости	здание
2.	Ранее присвоенный государственный учетный номер (инвентарный) здания, сооружения, объекта незавершенного строительства	-
3.	Кадастровый номер земельного участка (земельных участков), в границах которого (которых) расположены здание, сооружение, объект незавершенного строительства	-
4.	Уникальный учетный номер кадастрового квартала, в границах которого расположены здание, сооружение, объект незавершенного строительства	53:23:8311802
5.	Адрес здания, сооружения, объекта незавершенного строительства	Российская Федерация, Новгородская область, город Великий Новгород, улица Рабочая, дом 6
5.1.	Сведения о местоположении здания, сооружения, объекта незавершенного строительства (при отсутствии адреса) в структурированном в соответствии с федеральной информационной адресной системой виде	-
5.2.	Дополнительные сведения о местоположении	-
6.	Иные сведения	-

3. Пояснения к сведениям об объекте недвижимости с кадастровым номером 53:23:8311802:87 :

1.	-
----	---

Описание местоположения зданий, сооружений, объектов незавершенного строительства на земельном участке

1. Сведения о характерных точках контура объекта недвижимости с кадастровым номером : 53:23:8311802:88 :

Система координат МСК-53 (зона-2)

Зона № 2

Обозначение характерных точек контура	Содержатся в Едином государственном реестре недвижимости			Определены в ходе выполнения комплексных кадастровых работ			Метод определения координат	Формулы, примененные для расчета средней квадратической погрешности определения координат характерных точек (Mt), м, с подставленными в такие формулы значениями и итоговые (вычисленные) значения Mt, м
	Координаты, м		Радиус, м	Координаты, м		Радиус, м		
	X	Y	R	X	Y	R		
1	2	3	4	5	6	7	8	9
								-
н98О	-	-	-	581190.87	2179125.44	-	-	-
н99О	-	-	-	581184.37	2179137.46	-	-	-
н100О	-	-	-	581178.92	2179134.51	-	-	-
н101О	-	-	-	581185.46	2179122.51	-	-	-
н98О	-	-	-	581190.87	2179125.44	-	-	-

2. Сведения о характеристиках объекта недвижимости с кадастровым номером : 53:23:8311802:88 :

№ п/п	Наименование характеристики	Значение характеристики
1	2	3
1.	Вид объекта недвижимости	здание
2.	Ранее присвоенный государственный учетный номер (инвентарный) здания, сооружения, объекта незавершенного строительства	-
3.	Кадастровый номер земельного участка (земельных участков), в границах которого (которых) расположены здание, сооружение, объект незавершенного строительства	-
4.	Уникальный учетный номер кадастрового квартала, в границах которого расположены здание, сооружение, объект незавершенного строительства	53:23:8311802
5.	Адрес здания, сооружения, объекта незавершенного строительства	Российская Федерация, Новгородская область, город Великий Новгород, улица Рабочая, дом 6
5.1.	Сведения о местоположении здания, сооружения, объекта незавершенного строительства (при отсутствии адреса) в структурированном в соответствии с федеральной информационной адресной системой виде	-
5.2.	Дополнительные сведения о местоположении	-
6.	Иные сведения	-

3. Пояснения к сведениям об объекте недвижимости с кадастровым номером 53:23:8311802:88 :

1.	-
----	---

Описание местоположения зданий, сооружений, объектов незавершенного строительства на земельном участке

1. Сведения о характерных точках контура объекта недвижимости с кадастровым номером : 53:23:8311802:92 :

Система координат МСК-53 (зона-2)

Зона № 2

Обозначение характерных точек контура	Содержатся в Едином государственном реестре недвижимости			Определены в ходе выполнения комплексных кадастровых работ			Метод определения координат	Формулы, примененные для расчета средней квадратической погрешности определения координат характерных точек (Mt), м, с подставленными в такие формулы значениями и итоговые (вычисленные) значения Mt, м
	Координаты, м		Радиус, м	Координаты, м		Радиус, м		
	X	Y	R	X	Y	R		
1	2	3	4	5	6	7	8	9
								-
н102О	-	-	-	581006.48	2179015.02	-	-	-
н103О	-	-	-	581004.75	2179017.13	-	-	-
н104О	-	-	-	580999.12	2179012.52	-	-	-
н105О	-	-	-	581000.84	2179010.41	-	-	-
н102О	-	-	-	581006.48	2179015.02	-	-	-

2. Сведения о характеристиках объекта недвижимости с кадастровым номером : 53:23:8311802:92 :

№ п/п	Наименование характеристики	Значение характеристики
1	2	3
1.	Вид объекта недвижимости	здание
2.	Ранее присвоенный государственный учетный номер (инвентарный) здания, сооружения, объекта незавершенного строительства	-
3.	Кадастровый номер земельного участка (земельных участков), в границах которого (которых) расположены здание, сооружение, объект незавершенного строительства	-
4.	Уникальный учетный номер кадастрового квартала, в границах которого расположены здание, сооружение, объект незавершенного строительства	53:23:8311802
5.	Адрес здания, сооружения, объекта незавершенного строительства	Российская Федерация, Новгородская область, город Великий Новгород, улица Рабочая, дом 4
5.1.	Сведения о местоположении здания, сооружения, объекта незавершенного строительства (при отсутствии адреса) в структурированном в соответствии с федеральной информационной адресной системой виде	-
5.2.	Дополнительные сведения о местоположении	-
6.	Иные сведения	-

3. Пояснения к сведениям об объекте недвижимости с кадастровым номером 53:23:8311802:92 :

1.	-
----	---

**Описание местоположения зданий, сооружений,
объектов незавершенного строительства на земельном участке**

1. Сведения о характерных точках контура объекта недвижимости с кадастровым номером : 53:23:8311802:93 :

Система координат МСК-53 (зона-2)

Зона № 2

Обозначение характерных точек контура	Содержатся в Едином государственном реестре недвижимости			Определены в ходе выполнения комплексных кадастровых работ			Метод определения координат	Формулы, примененные для расчета средней квадратической погрешности определения координат характерных точек (Mt), м, с подставленными в такие формулы значениями и итоговые (вычисленные) значения Mt, м
	Координаты, м		Радиус, м	Координаты, м		Радиус, м		
	X	Y	R	X	Y	R		
1	2	3	4	5	6	7	8	9
								-
н106О	-	-	-	581022.28	2179025.77	-	-	-
н107О	-	-	-	581020.14	2179028.67	-	-	-
н108О	-	-	-	581008.36	2179019.95	-	-	-
н109О	-	-	-	581010.47	2179017.02	-	-	-
н106О	-	-	-	581022.28	2179025.77	-	-	-

2. Сведения о характеристиках объекта недвижимости с кадастровым номером : 53:23:8311802:93 :

№ п/п	Наименование характеристики	Значение характеристики
1	2	3
1.	Вид объекта недвижимости	здание
2.	Ранее присвоенный государственный учетный номер (инвентарный) здания, сооружения, объекта незавершенного строительства	-
3.	Кадастровый номер земельного участка (земельных участков), в границах которого (которых) расположены здание, сооружение, объект незавершенного строительства	-
4.	Уникальный учетный номер кадастрового квартала, в границах которого расположены здание, сооружение, объект незавершенного строительства	53:23:8311802
5.	Адрес здания, сооружения, объекта незавершенного строительства	Российская Федерация, Новгородская область, город Великий Новгород, улица Рабочая, дом 4
5.1.	Сведения о местоположении здания, сооружения, объекта незавершенного строительства (при отсутствии адреса) в структурированном в соответствии с федеральной информационной адресной системой виде	-
5.2.	Дополнительные сведения о местоположении	-
6.	Иные сведения	-

3. Пояснения к сведениям об объекте недвижимости с кадастровым номером 53:23:8311802:93 :

1.	-
----	---

Описание местоположения зданий, сооружений, объектов незавершенного строительства на земельном участке

1. Сведения о характерных точках контура объекта недвижимости с кадастровым номером : 53:23:8311802:96 :

Система координат МСК-53 (зона-2)

Зона № 2

Обозначение характерных точек контура	Содержатся в Едином государственном реестре недвижимости			Определены в ходе выполнения комплексных кадастровых работ			Метод определения координат	Формулы, примененные для расчета средней квадратической погрешности определения координат характерных точек (Mt), м, с подставленными в такие формулы значениями и итоговые (вычисленные) значения Mt, м
	Координаты, м		Радиус, м	Координаты, м		Радиус, м		
	X	Y	R	X	Y	R		
1	2	3	4	5	6	7	8	9
								-
н1100	-	-	-	581067.78	2179052.20	-	-	-
н1110	-	-	-	581062.32	2179063.34	-	-	-
н1120	-	-	-	581033.16	2179049.51	-	-	-
н1130	-	-	-	581038.60	2179038.26	-	-	-
н1100	-	-	-	581067.78	2179052.20	-	-	-

2. Сведения о характеристиках объекта недвижимости с кадастровым номером : 53:23:8311802:96 :

№ п/п	Наименование характеристики	Значение характеристики
1	2	3
1.	Вид объекта недвижимости	здание
2.	Ранее присвоенный государственный учетный номер (инвентарный) здания, сооружения, объекта незавершенного строительства	-
3.	Кадастровый номер земельного участка (земельных участков), в границах которого (которых) расположены здание, сооружение, объект незавершенного строительства	-
4.	Уникальный учетный номер кадастрового квартала, в границах которого расположены здание, сооружение, объект незавершенного строительства	53:23:8311802
5.	Адрес здания, сооружения, объекта незавершенного строительства	Российская Федерация, Новгородская область, город Великий Новгород, улица Рабочая, дом 4
5.1.	Сведения о местоположении здания, сооружения, объекта незавершенного строительства (при отсутствии адреса) в структурированном в соответствии с федеральной информационной адресной системой виде	-
5.2.	Дополнительные сведения о местоположении	-
6.	Иные сведения	-

3. Пояснения к сведениям об объекте недвижимости с кадастровым номером 53:23:8311802:96 :

1.	-
----	---

**Описание местоположения зданий, сооружений,
объектов незавершенного строительства на земельном участке**

1. Сведения о характерных точках контура объекта недвижимости с кадастровым номером : 53:23:8311802:100 :

Система координат МСК-53 (зона-2)

Зона № 2

Обозначение характерных точек контура	Содержатся в Едином государственном реестре недвижимости			Определены в ходе выполнения комплексных кадастровых работ			Метод определения координат	Формулы, примененные для расчета средней квадратической погрешности определения координат характерных точек (Mt), м, с подставленными в такие формулы значениями и итоговые (вычисленные) значения Mt, м
	Координаты, м		Радиус, м	Координаты, м		Радиус, м		
	X	Y	R	X	Y	R		
1	2	3	4	5	6	7	8	9
								-
н114О	-	-	-	580972.85	2179031.98	-	-	-
н115О	-	-	-	580965.02	2179037.08	-	-	-
н116О	-	-	-	580948.07	2179010.79	-	-	-
н117О	-	-	-	580955.77	2179005.69	-	-	-
н114О	-	-	-	580972.85	2179031.98	-	-	-

2. Сведения о характеристиках объекта недвижимости с кадастровым номером : 53:23:8311802:100 :

№ п/п	Наименование характеристики	Значение характеристики
1	2	3
1.	Вид объекта недвижимости	здание
2.	Ранее присвоенный государственный учетный номер (инвентарный) здания, сооружения, объекта незавершенного строительства	-
3.	Кадастровый номер земельного участка (земельных участков), в границах которого (которых) расположены здание, сооружение, объект незавершенного строительства	-
4.	Уникальный учетный номер кадастрового квартала, в границах которого расположены здание, сооружение, объект незавершенного строительства	53:23:8311802
5.	Адрес здания, сооружения, объекта незавершенного строительства	Российская Федерация, 173008, Новгородская область, город Великий Новгород, улица Рабочая, дом 4
5.1.	Сведения о местоположении здания, сооружения, объекта незавершенного строительства (при отсутствии адреса) в структурированном в соответствии с федеральной информационной адресной системой виде	-
5.2.	Дополнительные сведения о местоположении	-
6.	Иные сведения	-

3. Пояснения к сведениям об объекте недвижимости с кадастровым номером 53:23:8311802:100 :

1.	-
----	---

**Описание местоположения зданий, сооружений,
объектов незавершенного строительства на земельном участке**

**1. Сведения о характерных точках контура объекта недвижимости
с кадастровым номером : 53:23:8311802:104 :**

Система координат МСК-53 (зона-2)

Зона № 2

Обозначение характерных точек контура	Содержатся в Едином государственном реестре недвижимости			Определены в ходе выполнения комплексных кадастровых работ			Метод опреде ления коор динат	Формулы, примененные для расчета средней квадратической погрешности определения координат характерных точек (Mt), м, с подставленными в такие формулы значениями и итоговые (вычисленные) значения Mt, м
	Координаты, м		Ради ус, м	Координаты, м		Ради ус, м		
	X	Y	R	X	Y	R		
1	2	3	4	5	6	7	8	9
								-
н118О	-	-	-	581118.01	2179458.50	-	-	-
н119О	-	-	-	581118.21	2179468.10	-	-	-
н120О	-	-	-	581123.29	2179467.55	-	-	-
н121О	-	-	-	581125.69	2179491.74	-	-	-
н122О	-	-	-	581120.46	2179492.20	-	-	-
н123О	-	-	-	581123.54	2179522.85	-	-	-
н124О	-	-	-	581120.47	2179526.42	-	-	-
н125О	-	-	-	581113.78	2179527.24	-	-	-
н126О	-	-	-	581111.31	2179524.30	-	-	-
н127О	-	-	-	581106.40	2179471.57	-	-	-
н128О	-	-	-	581106.13	2179458.75	-	-	-
н118О	-	-	-	581118.01	2179458.50	-	-	-

**2. Сведения о характеристиках объекта недвижимости
с кадастровым номером : 53:23:8311802:104 :**

№ п/п	Наименование характеристики	Значение характеристики
1	2	3
1.	Вид объекта недвижимости	здание
2.	Ранее присвоенный государственный учетный номер (инвентарный) здания, сооружения, объекта незавершенного строительства	-
3.	Кадастровый номер земельного участка (земельных участков), в границах которого (которых) расположены здание, сооружение, объект незавершенного строительства	-
4.	Уникальный учетный номер кадастрового квартала, в границах которого расположены здание, сооружение, объект незавершенного строительства	53:23:8311802
5.	Адрес здания, сооружения, объекта незавершенного строительства	Российская Федерация, 173003, Новгородская область, город Великий Новгород, улица Большая Санкт- Петербургская, дом 81

2. Сведения о характеристиках объекта недвижимости с кадастровым номером : 53:23:8311802:104 :

№ п/п	Наименование характеристики	Значение характеристики
1	2	3
5.1.	Сведения о местоположении здания, сооружения, объекта незавершенного строительства (при отсутствии адреса) в структурированном в соответствии с федеральной информационной адресной системой виде	-
5.2.	Дополнительные сведения о местоположении	-
6.	Иные сведения	-

3. Пояснения к сведениям об объекте недвижимости с кадастровым номером 53:23:8311802:104 :

1.	-
----	---

**Описание местоположения зданий, сооружений,
объектов незавершенного строительства на земельном участке**

1. Сведения о характерных точках контура объекта недвижимости с кадастровым номером : 53:23:8311802:105 :

Система координат МСК-53 (зона-2)

Зона № 2

Обозначение характерных точек контура	Содержатся в Едином государственном реестре недвижимости			Определены в ходе выполнения комплексных кадастровых работ			Метод определения координат	Формулы, примененные для расчета средней квадратической погрешности определения координат характерных точек (Mt), м, с подставленными в такие формулы значениями и итоговые (вычисленные) значения Mt, м
	Координаты, м		Радиус, м	Координаты, м		Радиус, м		
	X	Y	R	X	Y	R		
1	2	3	4	5	6	7	8	9
								-
н129О	-	-	-	581136.20	2179507.09	-	-	-
н130О	-	-	-	581134.00	2179513.88	-	-	-
н131О	-	-	-	581126.43	2179511.44	-	-	-
н132О	-	-	-	581128.64	2179504.59	-	-	-
н129О	-	-	-	581136.20	2179507.09	-	-	-

2. Сведения о характеристиках объекта недвижимости с кадастровым номером : 53:23:8311802:105 :

№ п/п	Наименование характеристики	Значение характеристики
1	2	3
1.	Вид объекта недвижимости	здание
2.	Ранее присвоенный государственный учетный номер (инвентарный) здания, сооружения, объекта незавершенного строительства	-
3.	Кадастровый номер земельного участка (земельных участков), в границах которого (которых) расположены здание, сооружение, объект незавершенного строительства	-
4.	Уникальный учетный номер кадастрового квартала, в границах которого расположены здание, сооружение, объект незавершенного строительства	53:23:8311802
5.	Адрес здания, сооружения, объекта незавершенного строительства	Российская Федерация, Новгородская область, город Великий Новгород, улица Большая Санкт-Петербургская, дом 81, корпус 1
5.1.	Сведения о местоположении здания, сооружения, объекта незавершенного строительства (при отсутствии адреса) в структурированном в соответствии с федеральной информационной адресной системой виде	-
5.2.	Дополнительные сведения о местоположении	-
6.	Иные сведения	-

3. Пояснения к сведениям об объекте недвижимости с кадастровым номером 53:23:8311802:105 :

1.	-
----	---

**Описание местоположения зданий, сооружений,
объектов незавершенного строительства на земельном участке**

1. Сведения о характерных точках контура объекта недвижимости с кадастровым номером : 53:23:8311802:106 :

Система координат МСК-53 (зона-2)

Зона № 2

Обозначение характерных точек контура	Содержатся в Едином государственном реестре недвижимости			Определены в ходе выполнения комплексных кадастровых работ			Метод определения координат	Формулы, примененные для расчета средней квадратической погрешности определения координат характерных точек (Mt), м, с подставленными в такие формулы значениями и итоговые (вычисленные) значения Mt, м
	Координаты, м		Радиус, м	Координаты, м		Радиус, м		
	X	Y	R	X	Y	R		
1	2	3	4	5	6	7	8	9
								-
н133О	-	-	-	581083.45	2179443.17	-	-	-
н134О	-	-	-	581080.85	2179482.59	-	-	-
н135О	-	-	-	581074.29	2179482.15	-	-	-
н136О	-	-	-	581076.89	2179442.74	-	-	-
н133О	-	-	-	581083.45	2179443.17	-	-	-

2. Сведения о характеристиках объекта недвижимости с кадастровым номером : 53:23:8311802:106 :

№ п/п	Наименование характеристики	Значение характеристики
1	2	3
1.	Вид объекта недвижимости	здание
2.	Ранее присвоенный государственный учетный номер (инвентарный) здания, сооружения, объекта незавершенного строительства	-
3.	Кадастровый номер земельного участка (земельных участков), в границах которого (которых) расположены здание, сооружение, объект незавершенного строительства	-
4.	Уникальный учетный номер кадастрового квартала, в границах которого расположены здание, сооружение, объект незавершенного строительства	53:23:8311802
5.	Адрес здания, сооружения, объекта незавершенного строительства	Российская Федерация, Новгородская область, город Великий Новгород, улица Большая Санкт-Петербургская, дом 81
5.1.	Сведения о местоположении здания, сооружения, объекта незавершенного строительства (при отсутствии адреса) в структурированном в соответствии с федеральной информационной адресной системой виде	-
5.2.	Дополнительные сведения о местоположении	-
6.	Иные сведения	-

3. Пояснения к сведениям об объекте недвижимости с кадастровым номером 53:23:8311802:106 :

1.	-
----	---

**Описание местоположения зданий, сооружений,
объектов незавершенного строительства на земельном участке**

1. Сведения о характерных точках контура объекта недвижимости с кадастровым номером : 53:23:8311802:107 :

Система координат МСК-53 (зона-2)

Зона № 2

Обозначение характерных точек контура	Содержатся в Едином государственном реестре недвижимости			Определены в ходе выполнения комплексных кадастровых работ			Метод определения координат	Формулы, примененные для расчета средней квадратической погрешности определения координат характерных точек (Mt), м, с подставленными в такие формулы значениями и итоговые (вычисленные) значения Mt, м
	Координаты, м		Радиус, м	Координаты, м		Радиус, м		
	X	Y	R	X	Y	R		
1	2	3	4	5	6	7	8	9
								-
н137О	-	-	-	581144.22	2179565.06	-	-	-
н138О	-	-	-	581133.83	2179587.39	-	-	-
н139О	-	-	-	581116.85	2179579.51	-	-	-
н140О	-	-	-	581127.59	2179557.30	-	-	-
н137О	-	-	-	581144.22	2179565.06	-	-	-

2. Сведения о характеристиках объекта недвижимости с кадастровым номером : 53:23:8311802:107 :

№ п/п	Наименование характеристики	Значение характеристики
1	2	3
1.	Вид объекта недвижимости	здание
2.	Ранее присвоенный государственный учетный номер (инвентарный) здания, сооружения, объекта незавершенного строительства	-
3.	Кадастровый номер земельного участка (земельных участков), в границах которого (которых) расположены здание, сооружение, объект незавершенного строительства	-
4.	Уникальный учетный номер кадастрового квартала, в границах которого расположены здание, сооружение, объект незавершенного строительства	53:23:8311802
5.	Адрес здания, сооружения, объекта незавершенного строительства	Российская Федерация, Новгородская область, город Великий Новгород, улица Большая Санкт-Петербургская, дом 81
5.1.	Сведения о местоположении здания, сооружения, объекта незавершенного строительства (при отсутствии адреса) в структурированном в соответствии с федеральной информационной адресной системой виде	-
5.2.	Дополнительные сведения о местоположении	-
6.	Иные сведения	-

3. Пояснения к сведениям об объекте недвижимости с кадастровым номером 53:23:8311802:107 :

1.	-
----	---

**Описание местоположения зданий, сооружений,
объектов незавершенного строительства на земельном участке**

1. Сведения о характерных точках контура объекта недвижимости с кадастровым номером : 53:23:8311802:109 :

Система координат МСК-53 (зона-2)

Зона № 2

Обозначение характерных точек контура	Содержатся в Едином государственном реестре недвижимости			Определены в ходе выполнения комплексных кадастровых работ			Метод определения координат	Формулы, примененные для расчета средней квадратической погрешности определения координат характерных точек (Mt), м, с подставленными в такие формулы значениями и итоговые (вычисленные) значения Mt, м
	Координаты, м		Радиус, м	Координаты, м		Радиус, м		
	X	Y	R	X	Y	R		
1	2	3	4	5	6	7	8	9
								-
н141О	-	-	-	581150.32	2179506.02	-	-	-
н142О	-	-	-	581150.23	2179511.44	-	-	-
н143О	-	-	-	581144.57	2179511.38	-	-	-
н144О	-	-	-	581144.61	2179506.01	-	-	-
н141О	-	-	-	581150.32	2179506.02	-	-	-

2. Сведения о характеристиках объекта недвижимости с кадастровым номером : 53:23:8311802:109 :

№ п/п	Наименование характеристики	Значение характеристики
1	2	3
1.	Вид объекта недвижимости	здание
2.	Ранее присвоенный государственный учетный номер (инвентарный) здания, сооружения, объекта незавершенного строительства	-
3.	Кадастровый номер земельного участка (земельных участков), в границах которого (которых) расположены здание, сооружение, объект незавершенного строительства	-
4.	Уникальный учетный номер кадастрового квартала, в границах которого расположены здание, сооружение, объект незавершенного строительства	53:23:8311802
5.	Адрес здания, сооружения, объекта незавершенного строительства	Российская Федерация, Новгородская область, город Великий Новгород, улица Большая Санкт-Петербургская, дом 81
5.1.	Сведения о местоположении здания, сооружения, объекта незавершенного строительства (при отсутствии адреса) в структурированном в соответствии с федеральной информационной адресной системой виде	-
5.2.	Дополнительные сведения о местоположении	-
6.	Иные сведения	-

3. Пояснения к сведениям об объекте недвижимости с кадастровым номером 53:23:8311802:109 :

1.	-
----	---

**Описание местоположения зданий, сооружений,
объектов незавершенного строительства на земельном участке**

1. Сведения о характерных точках контура объекта недвижимости с кадастровым номером : 53:23:8311802:110 :

Система координат МСК-53 (зона-2)

Зона № 2

Обозначение характерных точек контура	Содержатся в Едином государственном реестре недвижимости			Определены в ходе выполнения комплексных кадастровых работ			Метод определения координат	Формулы, примененные для расчета средней квадратической погрешности определения координат характерных точек (Mt), м, с подставленными в такие формулы значениями и итоговые (вычисленные) значения Mt, м
	Координаты, м		Радиус, м	Координаты, м		Радиус, м		
	X	Y	R	X	Y	R		
1	2	3	4	5	6	7	8	9
								-
н145О	-	-	-	581155.78	2179554.11	-	-	-
н146О	-	-	-	581163.57	2179536.89	-	-	-
н147О	-	-	-	581172.60	2179541.18	-	-	-
н148О	-	-	-	581164.82	2179558.40	-	-	-
н145О	-	-	-	581155.78	2179554.11	-	-	-

2. Сведения о характеристиках объекта недвижимости с кадастровым номером : 53:23:8311802:110 :

№ п/п	Наименование характеристики	Значение характеристики
1	2	3
1.	Вид объекта недвижимости	здание
2.	Ранее присвоенный государственный учетный номер (инвентарный) здания, сооружения, объекта незавершенного строительства	-
3.	Кадастровый номер земельного участка (земельных участков), в границах которого (которых) расположены здание, сооружение, объект незавершенного строительства	-
4.	Уникальный учетный номер кадастрового квартала, в границах которого расположены здание, сооружение, объект незавершенного строительства	53:23:8311802
5.	Адрес здания, сооружения, объекта незавершенного строительства	Российская Федерация, Новгородская область, город Великий Новгород, улица Большая Санкт-Петербургская, дом 81
5.1.	Сведения о местоположении здания, сооружения, объекта незавершенного строительства (при отсутствии адреса) в структурированном в соответствии с федеральной информационной адресной системой виде	-
5.2.	Дополнительные сведения о местоположении	-
6.	Иные сведения	-

3. Пояснения к сведениям об объекте недвижимости с кадастровым номером 53:23:8311802:110 :

1.	-
----	---

**Описание местоположения зданий, сооружений,
объектов незавершенного строительства на земельном участке**

1. Сведения о характерных точках контура объекта недвижимости с кадастровым номером : 53:23:8311802:111 :

Система координат МСК-53 (зона-2)

Зона № 2

Обозначение характерных точек контура	Содержатся в Едином государственном реестре недвижимости			Определены в ходе выполнения комплексных кадастровых работ			Метод определения координат	Формулы, примененные для расчета средней квадратической погрешности определения координат характерных точек (Mt), м, с подставленными в такие формулы значениями и итоговые (вычисленные) значения Mt, м
	Координаты, м		Радиус, м	Координаты, м		Радиус, м		
	X	Y	R	X	Y	R		
1	2	3	4	5	6	7	8	9
								-
н149О	-	-	-	581156.47	2179578.58	-	-	-
н150О	-	-	-	581147.09	2179574.33	-	-	-
н151О	-	-	-	581155.38	2179555.67	-	-	-
н152О	-	-	-	581164.88	2179560.02	-	-	-
н149О	-	-	-	581156.47	2179578.58	-	-	-

2. Сведения о характеристиках объекта недвижимости с кадастровым номером : 53:23:8311802:111 :

№ п/п	Наименование характеристики	Значение характеристики
1	2	3
1.	Вид объекта недвижимости	здание
2.	Ранее присвоенный государственный учетный номер (инвентарный) здания, сооружения, объекта незавершенного строительства	-
3.	Кадастровый номер земельного участка (земельных участков), в границах которого (которых) расположены здание, сооружение, объект незавершенного строительства	-
4.	Уникальный учетный номер кадастрового квартала, в границах которого расположены здание, сооружение, объект незавершенного строительства	53:23:8311802
5.	Адрес здания, сооружения, объекта незавершенного строительства	Российская Федерация, Новгородская область, город Великий Новгород, улица Большая Санкт-Петербургская, дом 81, корпус 2
5.1.	Сведения о местоположении здания, сооружения, объекта незавершенного строительства (при отсутствии адреса) в структурированном в соответствии с федеральной информационной адресной системой виде	-
5.2.	Дополнительные сведения о местоположении	-
6.	Иные сведения	-

3. Пояснения к сведениям об объекте недвижимости с кадастровым номером 53:23:8311802:111 :

1.	-
----	---

Описание местоположения зданий, сооружений, объектов незавершенного строительства на земельном участке

1. Сведения о характерных точках контура объекта недвижимости с кадастровым номером : 53:23:8311802:112 :

Система координат МСК-53 (зона-2)

Зона № 2

Обозначение характерных точек контура	Содержатся в Едином государственном реестре недвижимости			Определены в ходе выполнения комплексных кадастровых работ			Метод определения координат	Формулы, примененные для расчета средней квадратической погрешности определения координат характерных точек (Mt), м, с подставленными в такие формулы значениями и итоговые (вычисленные) значения Mt, м
	Координаты, м		Радиус, м	Координаты, м		Радиус, м		
	X	Y	R	X	Y	R		
1	2	3	4	5	6	7	8	9
								-
н153О	-	-	-	581105.59	2179442.80	-	-	-
н154О	-	-	-	581105.99	2179432.46	-	-	-
н155О	-	-	-	581159.58	2179431.81	-	-	-
н156О	-	-	-	581159.60	2179449.80	-	-	-
н157О	-	-	-	581149.10	2179449.89	-	-	-
н158О	-	-	-	581149.05	2179445.52	-	-	-
н159О	-	-	-	581146.32	2179445.42	-	-	-
н160О	-	-	-	581146.28	2179442.47	-	-	-
н153О	-	-	-	581105.59	2179442.80	-	-	-

2. Сведения о характеристиках объекта недвижимости с кадастровым номером : 53:23:8311802:112 :

№ п/п	Наименование характеристики	Значение характеристики
1	2	3
1.	Вид объекта недвижимости	здание
2.	Ранее присвоенный государственный учетный номер (инвентарный) здания, сооружения, объекта незавершенного строительства	-
3.	Кадастровый номер земельного участка (земельных участков), в границах которого (которых) расположены здание, сооружение, объект незавершенного строительства	-
4.	Уникальный учетный номер кадастрового квартала, в границах которого расположены здание, сооружение, объект незавершенного строительства	53:23:8311802
5.	Адрес здания, сооружения, объекта незавершенного строительства	Российская Федерация, Новгородская область, город Великий Новгород, улица Большая Санкт-Петербургская, дом 81, корпус 1
5.1.	Сведения о местоположении здания, сооружения, объекта незавершенного строительства (при отсутствии адреса) в структурированном в соответствии с федеральной информационной адресной системой виде	-
5.2.	Дополнительные сведения о местоположении	-
6.	Иные сведения	-

3. Пояснения к сведениям об объекте недвижимости с кадастровым номером 53:23:8311802:112 :

1.

-

Описание местоположения зданий, сооружений, объектов незавершенного строительства на земельном участке

1. Сведения о характерных точках контура объекта недвижимости с кадастровым номером : 53:23:8311802:115 :

Система координат МСК-53 (зона-2)

Зона № 2

Обозначение характерных точек контура	Содержатся в Едином государственном реестре недвижимости			Определены в ходе выполнения комплексных кадастровых работ			Метод определения координат	Формулы, примененные для расчета средней квадратической погрешности определения координат характерных точек (Mt), м, с подставленными в такие формулы значениями и итоговые (вычисленные) значения Mt, м
	Координаты, м		Радиус, м	Координаты, м		Радиус, м		
	X	Y	R	X	Y	R		
1	2	3	4	5	6	7	8	9
								-
n161O	-	-	-	581082.27	2179434.25	-	-	-
n162O	-	-	-	581071.22	2179429.87	-	-	-
n163O	-	-	-	581077.48	2179414.07	-	-	-
n164O	-	-	-	581088.54	2179418.46	-	-	-
n161O	-	-	-	581082.27	2179434.25	-	-	-

2. Сведения о характеристиках объекта недвижимости с кадастровым номером : 53:23:8311802:115 :

№ п/п	Наименование характеристики	Значение характеристики
1	2	3
1.	Вид объекта недвижимости	здание
2.	Ранее присвоенный государственный учетный номер (инвентарный) здания, сооружения, объекта незавершенного строительства	-
3.	Кадастровый номер земельного участка (земельных участков), в границах которого (которых) расположены здание, сооружение, объект незавершенного строительства	-
4.	Уникальный учетный номер кадастрового квартала, в границах которого расположены здание, сооружение, объект незавершенного строительства	53:23:8311802
5.	Адрес здания, сооружения, объекта незавершенного строительства	Российская Федерация, 173008, Новгородская область, г.о. Великий Новгород, город Великий Новгород, улица Большая Санкт-Петербургская, дом 75, строение 1
5.1.	Сведения о местоположении здания, сооружения, объекта незавершенного строительства (при отсутствии адреса) в структурированном в соответствии с федеральной информационной адресной системой виде	-
5.2.	Дополнительные сведения о местоположении	-
6.	Иные сведения	-

3. Пояснения к сведениям об объекте недвижимости с кадастровым номером 53:23:8311802:115 :

1.	-
----	---

Описание местоположения зданий, сооружений, объектов незавершенного строительства на земельном участке

1. Сведения о характерных точках контура объекта недвижимости с кадастровым номером : 53:23:8311802:117 :

Система координат МСК-53 (зона-2)

Зона № 2

Обозначение характерных точек контура	Содержатся в Едином государственном реестре недвижимости			Определены в ходе выполнения комплексных кадастровых работ			Метод определения координат	Формулы, примененные для расчета средней квадратической погрешности определения координат характерных точек (Mt), м, с подставленными в такие формулы значениями и итоговые (вычисленные) значения Mt, м
	Координаты, м		Радиус, м	Координаты, м		Радиус, м		
	X	Y	R	X	Y	R		
1	2	3	4	5	6	7	8	9
								-
n165O	-	-	-	581073.29	2179388.67	-	-	-
n166O	-	-	-	581068.00	2179400.87	-	-	-
n167O	-	-	-	581063.50	2179398.96	-	-	-
n168O	-	-	-	581068.75	2179386.75	-	-	-
n165O	-	-	-	581073.29	2179388.67	-	-	-

2. Сведения о характеристиках объекта недвижимости с кадастровым номером : 53:23:8311802:117 :

№ п/п	Наименование характеристики	Значение характеристики
1	2	3
1.	Вид объекта недвижимости	здание
2.	Ранее присвоенный государственный учетный номер (инвентарный) здания, сооружения, объекта незавершенного строительства	-
3.	Кадастровый номер земельного участка (земельных участков), в границах которого (которых) расположены здание, сооружение, объект незавершенного строительства	-
4.	Уникальный учетный номер кадастрового квартала, в границах которого расположены здание, сооружение, объект незавершенного строительства	53:23:8311802
5.	Адрес здания, сооружения, объекта незавершенного строительства	Российская Федерация, Новгородская область, город Великий Новгород, улица Большая Санкт-Петербургская, дом 75, строение 2
5.1.	Сведения о местоположении здания, сооружения, объекта незавершенного строительства (при отсутствии адреса) в структурированном в соответствии с федеральной информационной адресной системой виде	-
5.2.	Дополнительные сведения о местоположении	-
6.	Иные сведения	-

3. Пояснения к сведениям об объекте недвижимости с кадастровым номером 53:23:8311802:117 :

1.	-
----	---

**Описание местоположения зданий, сооружений,
объектов незавершенного строительства на земельном участке**

1. Сведения о характерных точках контура объекта недвижимости с кадастровым номером : 53:23:8311802:121 :

Система координат МСК-53 (зона-2)

Зона № 2

Обозначение характерных точек контура	Содержатся в Едином государственном реестре недвижимости			Определены в ходе выполнения комплексных кадастровых работ			Метод определения координат	Формулы, примененные для расчета средней квадратической погрешности определения координат характерных точек (Mt), м, с подставленными в такие формулы значениями и итоговые (вычисленные) значения Mt, м
	Координаты, м		Радиус, м	Координаты, м		Радиус, м		
	X	Y	R	X	Y	R		
1	2	3	4	5	6	7	8	9
								-
н169О	-	-	-	581085.74	2179315.79	-	-	-
н170О	-	-	-	581091.03	2179310.21	-	-	-
н171О	-	-	-	581098.60	2179317.57	-	-	-
н172О	-	-	-	581093.31	2179323.05	-	-	-
н169О	-	-	-	581085.74	2179315.79	-	-	-

2. Сведения о характеристиках объекта недвижимости с кадастровым номером : 53:23:8311802:121 :

№ п/п	Наименование характеристики	Значение характеристики
1	2	3
1.	Вид объекта недвижимости	здание
2.	Ранее присвоенный государственный учетный номер (инвентарный) здания, сооружения, объекта незавершенного строительства	-
3.	Кадастровый номер земельного участка (земельных участков), в границах которого (которых) расположены здание, сооружение, объект незавершенного строительства	-
4.	Уникальный учетный номер кадастрового квартала, в границах которого расположены здание, сооружение, объект незавершенного строительства	53:23:8311802
5.	Адрес здания, сооружения, объекта незавершенного строительства	Российская Федерация, Новгородская область, город Великий Новгород, улица Большая Санкт-Петербургская, дом 75
5.1.	Сведения о местоположении здания, сооружения, объекта незавершенного строительства (при отсутствии адреса) в структурированном в соответствии с федеральной информационной адресной системой виде	-
5.2.	Дополнительные сведения о местоположении	-
6.	Иные сведения	-

3. Пояснения к сведениям об объекте недвижимости с кадастровым номером 53:23:8311802:121 :

1.	-
----	---

**Описание местоположения зданий, сооружений,
объектов незавершенного строительства на земельном участке**

1. Сведения о характерных точках контура объекта недвижимости с кадастровым номером : 53:23:8311802:122 :

Система координат МСК-53 (зона-2)

Зона № 2

Обозначение характерных точек контура	Содержатся в Едином государственном реестре недвижимости			Определены в ходе выполнения комплексных кадастровых работ			Метод определения координат	Формулы, примененные для расчета средней квадратической погрешности определения координат характерных точек (Mt), м, с подставленными в такие формулы значениями и итоговые (вычисленные) значения Mt, м
	Координаты, м		Радиус, м	Координаты, м		Радиус, м		
	X	Y	R	X	Y	R		
1	2	3	4	5	6	7	8	9
								-
н173О	-	-	-	581058.04	2179373.61	-	-	-
н174О	-	-	-	581050.87	2179390.60	-	-	-
н175О	-	-	-	581042.37	2179387.01	-	-	-
н176О	-	-	-	581049.55	2179370.03	-	-	-
н173О	-	-	-	581058.04	2179373.61	-	-	-

2. Сведения о характеристиках объекта недвижимости с кадастровым номером : 53:23:8311802:122 :

№ п/п	Наименование характеристики	Значение характеристики
1	2	3
1.	Вид объекта недвижимости	здание
2.	Ранее присвоенный государственный учетный номер (инвентарный) здания, сооружения, объекта незавершенного строительства	-
3.	Кадастровый номер земельного участка (земельных участков), в границах которого (которых) расположены здание, сооружение, объект незавершенного строительства	-
4.	Уникальный учетный номер кадастрового квартала, в границах которого расположены здание, сооружение, объект незавершенного строительства	53:23:8311802
5.	Адрес здания, сооружения, объекта незавершенного строительства	Российская Федерация, Новгородская область, город Великий Новгород, улица Большая Санкт-Петербургская, дом 75, строение 3
5.1.	Сведения о местоположении здания, сооружения, объекта незавершенного строительства (при отсутствии адреса) в структурированном в соответствии с федеральной информационной адресной системой виде	-
5.2.	Дополнительные сведения о местоположении	-
6.	Иные сведения	-

3. Пояснения к сведениям об объекте недвижимости с кадастровым номером 53:23:8311802:122 :

1.	-
----	---

Описание местоположения зданий, сооружений, объектов незавершенного строительства на земельном участке

1. Сведения о характерных точках контура объекта недвижимости с кадастровым номером : 53:23:8311802:123 :

Система координат МСК-53 (зона-2)

Зона № 2

Обозначение характерных точек контура	Содержатся в Едином государственном реестре недвижимости			Определены в ходе выполнения комплексных кадастровых работ			Метод опреде ления коор динат	Формулы, примененные для расчета средней квадратической погрешности определения координат характерных точек (Mt), м, с подставленными в такие формулы значениями и итоговые (вычисленные) значения Mt, м
	Координаты, м		Ради ус, м	Координаты, м		Ради ус, м		
	X	Y	R	X	Y	R		
1	2	3	4	5	6	7	8	9
								-
n177O	-	-	-	581027.73	2179362.69	-	-	-
n178O	-	-	-	581018.88	2179383.27	-	-	-
n179O	-	-	-	580996.79	2179373.77	-	-	-
n180O	-	-	-	581006.32	2179351.85	-	-	-
n181O	-	-	-	581022.40	2179358.76	-	-	-
n182O	-	-	-	581021.80	2179360.14	-	-	-
n177O	-	-	-	581027.73	2179362.69	-	-	-

2. Сведения о характеристиках объекта недвижимости с кадастровым номером : 53:23:8311802:123 :

№ п/п	Наименование характеристики	Значение характеристики
1	2	3
1.	Вид объекта недвижимости	здание
2.	Ранее присвоенный государственный учетный номер (инвентарный) здания, сооружения, объекта незавершенного строительства	-
3.	Кадастровый номер земельного участка (земельных участков), в границах которого (которых) расположены здание, сооружение, объект незавершенного строительства	-
4.	Уникальный учетный номер кадастрового квартала, в границах которого расположены здание, сооружение, объект незавершенного строительства	53:23:8311802
5.	Адрес здания, сооружения, объекта незавершенного строительства	Российская Федерация, Новгородская область, город Великий Новгород, улица Большая Санкт-Петербургская, дом 75, строение 4
5.1.	Сведения о местоположении здания, сооружения, объекта незавершенного строительства (при отсутствии адреса) в структурированном в соответствии с федеральной информационной адресной системой виде	-
5.2.	Дополнительные сведения о местоположении	-
6.	Иные сведения	-

3. Пояснения к сведениям об объекте недвижимости с кадастровым номером 53:23:8311802:123 :

1.	-
----	---

Описание местоположения зданий, сооружений, объектов незавершенного строительства на земельном участке

1. Сведения о характерных точках контура объекта недвижимости с кадастровым номером : 53:23:8311802:124 :

Система координат МСК-53 (зона-2)

Зона № 2

Обозначение характерных точек контура	Содержатся в Едином государственном реестре недвижимости			Определены в ходе выполнения комплексных кадастровых работ			Метод определения координат	Формулы, примененные для расчета средней квадратической погрешности определения координат характерных точек (Mt), м, с подставленными в такие формулы значениями и итоговые (вычисленные) значения Mt, м
	Координаты, м		Радиус, м	Координаты, м		Радиус, м		
	X	Y	R	X	Y	R		
1	2	3	4	5	6	7	8	9
								-
н183О	-	-	-	580969.18	2179349.36	-	-	-
н184О	-	-	-	580973.13	2179341.22	-	-	-
н185О	-	-	-	580992.05	2179350.35	-	-	-
н186О	-	-	-	580988.30	2179358.63	-	-	-
н183О	-	-	-	580969.18	2179349.36	-	-	-

2. Сведения о характеристиках объекта недвижимости с кадастровым номером : 53:23:8311802:124 :

№ п/п	Наименование характеристики	Значение характеристики
1	2	3
1.	Вид объекта недвижимости	здание
2.	Ранее присвоенный государственный учетный номер (инвентарный) здания, сооружения, объекта незавершенного строительства	-
3.	Кадастровый номер земельного участка (земельных участков), в границах которого (которых) расположены здание, сооружение, объект незавершенного строительства	-
4.	Уникальный учетный номер кадастрового квартала, в границах которого расположены здание, сооружение, объект незавершенного строительства	53:23:8311802
5.	Адрес здания, сооружения, объекта незавершенного строительства	Российская Федерация, Новгородская область, город Великий Новгород, улица Большая Санкт-Петербургская, дом 75, строение 5
5.1.	Сведения о местоположении здания, сооружения, объекта незавершенного строительства (при отсутствии адреса) в структурированном в соответствии с федеральной информационной адресной системой виде	-
5.2.	Дополнительные сведения о местоположении	-
6.	Иные сведения	-

3. Пояснения к сведениям об объекте недвижимости с кадастровым номером 53:23:8311802:124 :

1.	-
----	---

**Описание местоположения зданий, сооружений,
объектов незавершенного строительства на земельном участке**

1. Сведения о характерных точках контура объекта недвижимости с кадастровым номером : 53:23:8311802:128 :

Система координат МСК-53 (зона-2)

Зона № 2

Обозначение характерных точек контура	Содержатся в Едином государственном реестре недвижимости			Определены в ходе выполнения комплексных кадастровых работ			Метод определения координат	Формулы, примененные для расчета средней квадратической погрешности определения координат характерных точек (Mt), м, с подставленными в такие формулы значениями и итоговые (вычисленные) значения Mt, м
	Координаты, м		Радиус, м	Координаты, м		Радиус, м		
	X	Y	R	X	Y	R		
1	2	3	4	5	6	7	8	9
								-
н172О	-	-	-	581093.31	2179323.05	-	-	-
н187О	-	-	-	581098.36	2179318.35	-	-	-
н188О	-	-	-	581106.56	2179326.76	-	-	-
н189О	-	-	-	581101.58	2179331.36	-	-	-
н172О	-	-	-	581093.31	2179323.05	-	-	-

2. Сведения о характеристиках объекта недвижимости с кадастровым номером : 53:23:8311802:128 :

№ п/п	Наименование характеристики	Значение характеристики
1	2	3
1.	Вид объекта недвижимости	здание
2.	Ранее присвоенный государственный учетный номер (инвентарный) здания, сооружения, объекта незавершенного строительства	-
3.	Кадастровый номер земельного участка (земельных участков), в границах которого (которых) расположены здание, сооружение, объект незавершенного строительства	-
4.	Уникальный учетный номер кадастрового квартала, в границах которого расположены здание, сооружение, объект незавершенного строительства	53:23:8311802
5.	Адрес здания, сооружения, объекта незавершенного строительства	Российская Федерация, Новгородская область, город Великий Новгород, улица Большая Санкт-Петербургская, дом 75
5.1.	Сведения о местоположении здания, сооружения, объекта незавершенного строительства (при отсутствии адреса) в структурированном в соответствии с федеральной информационной адресной системой виде	-
5.2.	Дополнительные сведения о местоположении	-
6.	Иные сведения	-

3. Пояснения к сведениям об объекте недвижимости с кадастровым номером 53:23:8311802:128 :

1.	-
----	---

**Описание местоположения зданий, сооружений,
объектов незавершенного строительства на земельном участке**

1. Сведения о характерных точках контура объекта недвижимости с кадастровым номером : 53:23:8311802:132 :

Система координат МСК-53 (зона-2)

Зона № 2

Обозначение характерных точек контура	Содержатся в Едином государственном реестре недвижимости			Определены в ходе выполнения комплексных кадастровых работ			Метод определения координат	Формулы, примененные для расчета средней квадратической погрешности определения координат характерных точек (Mt), м, с подставленными в такие формулы значениями и итоговые (вычисленные) значения Mt, м
	Координаты, м		Радиус, м	Координаты, м		Радиус, м		
	X	Y	R	X	Y	R		
1	2	3	4	5	6	7	8	9
								-
н1900	-	-	-	581149.01	2179403.76	-	-	-
н1910	-	-	-	581144.33	2179415.31	-	-	-
н1920	-	-	-	581138.24	2179412.95	-	-	-
н1930	-	-	-	581142.96	2179401.39	-	-	-
н1900	-	-	-	581149.01	2179403.76	-	-	-

2. Сведения о характеристиках объекта недвижимости с кадастровым номером : 53:23:8311802:132 :

№ п/п	Наименование характеристики	Значение характеристики
1	2	3
1.	Вид объекта недвижимости	здание
2.	Ранее присвоенный государственный учетный номер (инвентарный) здания, сооружения, объекта незавершенного строительства	-
3.	Кадастровый номер земельного участка (земельных участков), в границах которого (которых) расположены здание, сооружение, объект незавершенного строительства	-
4.	Уникальный учетный номер кадастрового квартала, в границах которого расположены здание, сооружение, объект незавершенного строительства	53:23:8311802
5.	Адрес здания, сооружения, объекта незавершенного строительства	Российская Федерация, Новгородская область, город Великий Новгород, улица Большая Санкт-Петербургская, дом 75
5.1.	Сведения о местоположении здания, сооружения, объекта незавершенного строительства (при отсутствии адреса) в структурированном в соответствии с федеральной информационной адресной системой виде	-
5.2.	Дополнительные сведения о местоположении	-
6.	Иные сведения	-

3. Пояснения к сведениям об объекте недвижимости с кадастровым номером 53:23:8311802:132 :

1.	-
----	---

Описание местоположения зданий, сооружений, объектов незавершенного строительства на земельном участке

1. Сведения о характерных точках контура объекта недвижимости с кадастровым номером : 53:23:8311802:133 :

Система координат МСК-53 (зона-2)

Зона № 2

Обозначение характерных точек контура	Содержатся в Едином государственном реестре недвижимости			Определены в ходе выполнения комплексных кадастровых работ			Метод определения координат	Формулы, примененные для расчета средней квадратической погрешности определения координат характерных точек (Mt), м, с подставленными в такие формулы значениями и итоговые (вычисленные) значения Mt, м
	Координаты, м		Радиус, м	Координаты, м		Радиус, м		
	X	Y	R	X	Y	R		
1	2	3	4	5	6	7	8	9
								-
н194О	-	-	-	580930.96	2179335.78	-	-	-
н195О	-	-	-	580925.76	2179347.20	-	-	-
н196О	-	-	-	580903.19	2179336.94	-	-	-
н197О	-	-	-	580908.09	2179325.74	-	-	-
н194О	-	-	-	580930.96	2179335.78	-	-	-

2. Сведения о характеристиках объекта недвижимости с кадастровым номером : 53:23:8311802:133 :

№ п/п	Наименование характеристики	Значение характеристики
1	2	3
1.	Вид объекта недвижимости	здание
2.	Ранее присвоенный государственный учетный номер (инвентарный) здания, сооружения, объекта незавершенного строительства	-
3.	Кадастровый номер земельного участка (земельных участков), в границах которого (которых) расположены здание, сооружение, объект незавершенного строительства	-
4.	Уникальный учетный номер кадастрового квартала, в границах которого расположены здание, сооружение, объект незавершенного строительства	53:23:8311802
5.	Адрес здания, сооружения, объекта незавершенного строительства	Российская Федерация, Новгородская область, город Великий Новгород, улица Большая Санкт-Петербургская, дом 75
5.1.	Сведения о местоположении здания, сооружения, объекта незавершенного строительства (при отсутствии адреса) в структурированном в соответствии с федеральной информационной адресной системой виде	-
5.2.	Дополнительные сведения о местоположении	-
6.	Иные сведения	-

3. Пояснения к сведениям об объекте недвижимости с кадастровым номером 53:23:8311802:133 :

1.	-
----	---

Описание местоположения зданий, сооружений, объектов незавершенного строительства на земельном участке

1. Сведения о характерных точках контура объекта недвижимости с кадастровым номером : 53:23:8311802:134 :

Система координат МСК-53 (зона-2)

Зона № 2

Обозначение характерных точек контура	Содержатся в Едином государственном реестре недвижимости			Определены в ходе выполнения комплексных кадастровых работ			Метод определения координат	Формулы, примененные для расчета средней квадратической погрешности определения координат характерных точек (Mt), м, с подставленными в такие формулы значениями и итоговые (вычисленные) значения Mt, м
	Координаты, м		Радиус, м	Координаты, м		Радиус, м		
	X	Y	R	X	Y	R		
1	2	3	4	5	6	7	8	9
								-
н198О	-	-	-	580856.16	2179286.46	-	-	-
н199О	-	-	-	580851.17	2179297.65	-	-	-
н200О	-	-	-	580812.54	2179280.15	-	-	-
н201О	-	-	-	580817.81	2179268.80	-	-	-
н198О	-	-	-	580856.16	2179286.46	-	-	-

2. Сведения о характеристиках объекта недвижимости с кадастровым номером : 53:23:8311802:134 :

№ п/п	Наименование характеристики	Значение характеристики
1	2	3
1.	Вид объекта недвижимости	здание
2.	Ранее присвоенный государственный учетный номер (инвентарный) здания, сооружения, объекта незавершенного строительства	-
3.	Кадастровый номер земельного участка (земельных участков), в границах которого (которых) расположены здание, сооружение, объект незавершенного строительства	-
4.	Уникальный учетный номер кадастрового квартала, в границах которого расположены здание, сооружение, объект незавершенного строительства	53:23:8311802
5.	Адрес здания, сооружения, объекта незавершенного строительства	Российская Федерация, Новгородская область, город Великий Новгород, улица Большая Санкт-Петербургская, дом 75, строение 8
5.1.	Сведения о местоположении здания, сооружения, объекта незавершенного строительства (при отсутствии адреса) в структурированном в соответствии с федеральной информационной адресной системой виде	-
5.2.	Дополнительные сведения о местоположении	-
6.	Иные сведения	-

3. Пояснения к сведениям об объекте недвижимости с кадастровым номером 53:23:8311802:134 :

1. -

Описание местоположения зданий, сооружений, объектов незавершенного строительства на земельном участке

1. Сведения о характерных точках контура объекта недвижимости с кадастровым номером : 53:23:8311802:135 :

Система координат МСК-53 (зона-2)

Зона № 2

Обозначение характерных точек контура	Содержатся в Едином государственном реестре недвижимости			Определены в ходе выполнения комплексных кадастровых работ			Метод определения координат	Формулы, примененные для расчета средней квадратической погрешности определения координат характерных точек (Mt), м, с подставленными в такие формулы значениями и итоговые (вычисленные) значения Mt, м
	Координаты, м		Радиус, м	Координаты, м		Радиус, м		
	X	Y	R	X	Y	R		
1	2	3	4	5	6	7	8	9
								-
н202О	-	-	-	581102.03	2179331.70	-	-	-
н203О	-	-	-	581107.12	2179328.10	-	-	-
н204О	-	-	-	581113.12	2179336.74	-	-	-
н205О	-	-	-	581108.10	2179340.08	-	-	-
н202О	-	-	-	581102.03	2179331.70	-	-	-

2. Сведения о характеристиках объекта недвижимости с кадастровым номером : 53:23:8311802:135 :

№ п/п	Наименование характеристики	Значение характеристики
1	2	3
1.	Вид объекта недвижимости	здание
2.	Ранее присвоенный государственный учетный номер (инвентарный) здания, сооружения, объекта незавершенного строительства	-
3.	Кадастровый номер земельного участка (земельных участков), в границах которого (которых) расположены здание, сооружение, объект незавершенного строительства	-
4.	Уникальный учетный номер кадастрового квартала, в границах которого расположены здание, сооружение, объект незавершенного строительства	53:23:8311802
5.	Адрес здания, сооружения, объекта незавершенного строительства	Российская Федерация, Новгородская область, город Великий Новгород, улица Большая Санкт-Петербургская, дом 75
5.1.	Сведения о местоположении здания, сооружения, объекта незавершенного строительства (при отсутствии адреса) в структурированном в соответствии с федеральной информационной адресной системой виде	-
5.2.	Дополнительные сведения о местоположении	-
6.	Иные сведения	-

3. Пояснения к сведениям об объекте недвижимости с кадастровым номером 53:23:8311802:135 :

1.	-
----	---

**Описание местоположения зданий, сооружений,
объектов незавершенного строительства на земельном участке**

1. Сведения о характерных точках контура объекта недвижимости с кадастровым номером : 53:23:8311802:208 :

Система координат МСК-53 (зона-2)

Зона № 2

Обозначение характерных точек контура	Содержатся в Едином государственном реестре недвижимости			Определены в ходе выполнения комплексных кадастровых работ			Метод определения координат	Формулы, примененные для расчета средней квадратической погрешности определения координат характерных точек (Mt), м, с подставленными в такие формулы значениями и итоговые (вычисленные) значения Mt, м
	Координаты, м		Радиус, м	Координаты, м		Радиус, м		
	X	Y	R	X	Y	R		
1	2	3	4	5	6	7	8	9
								-
н206О	-	-	-	580908.42	2178988.72	-	-	-
н207О	-	-	-	580900.71	2178993.20	-	-	-
н208О	-	-	-	580898.13	2178988.57	-	-	-
н209О	-	-	-	580903.42	2178985.59	-	-	-
н210О	-	-	-	580903.33	2178984.32	-	-	-
н211О	-	-	-	580904.67	2178983.55	-	-	-
н212О	-	-	-	580905.68	2178983.90	-	-	-
н206О	-	-	-	580908.42	2178988.72	-	-	-

2. Сведения о характеристиках объекта недвижимости с кадастровым номером : 53:23:8311802:208 :

№ п/п	Наименование характеристики	Значение характеристики
1	2	3
1.	Вид объекта недвижимости	здание
2.	Ранее присвоенный государственный учетный номер (инвентарный) здания, сооружения, объекта незавершенного строительства	-
3.	Кадастровый номер земельного участка (земельных участков), в границах которого (которых) расположены здание, сооружение, объект незавершенного строительства	-
4.	Уникальный учетный номер кадастрового квартала, в границах которого расположены здание, сооружение, объект незавершенного строительства	53:23:8311802
5.	Адрес здания, сооружения, объекта незавершенного строительства	Российская Федерация, Новгородская область, город Великий Новгород, шоссе Сырковское, дом 4
5.1.	Сведения о местоположении здания, сооружения, объекта незавершенного строительства (при отсутствии адреса) в структурированном в соответствии с федеральной информационной адресной системой виде	-
5.2.	Дополнительные сведения о местоположении	-
6.	Иные сведения	-

3. Пояснения к сведениям об объекте недвижимости с кадастровым номером 53:23:8311802:208 :

1.

-

Описание местоположения зданий, сооружений, объектов незавершенного строительства на земельном участке

1. Сведения о характерных точках контура объекта недвижимости с кадастровым номером : 53:23:8311802:209 :

Система координат МСК-53 (зона-2)

Зона № 2

Обозначение характерных точек контура	Содержатся в Едином государственном реестре недвижимости			Определены в ходе выполнения комплексных кадастровых работ			Метод определения координат	Формулы, примененные для расчета средней квадратической погрешности определения координат характерных точек (Mt), м, с подставленными в такие формулы значениями и итоговые (вычисленные) значения Mt, м
	Координаты, м		Радиус, м	Координаты, м		Радиус, м		
	X	Y	R	X	Y	R		
1	2	3	4	5	6	7	8	9
								-
н213О	-	-	-	580936.20	2179035.40	-	-	-
н214О	-	-	-	580932.58	2179037.11	-	-	-
н215О	-	-	-	580919.86	2179012.83	-	-	-
н216О	-	-	-	580923.35	2179010.99	-	-	-
н213О	-	-	-	580936.20	2179035.40	-	-	-

2. Сведения о характеристиках объекта недвижимости с кадастровым номером : 53:23:8311802:209 :

№ п/п	Наименование характеристики	Значение характеристики
1	2	3
1.	Вид объекта недвижимости	здание
2.	Ранее присвоенный государственный учетный номер (инвентарный) здания, сооружения, объекта незавершенного строительства	-
3.	Кадастровый номер земельного участка (земельных участков), в границах которого (которых) расположены здание, сооружение, объект незавершенного строительства	-
4.	Уникальный учетный номер кадастрового квартала, в границах которого расположены здание, сооружение, объект незавершенного строительства	53:23:8311802
5.	Адрес здания, сооружения, объекта незавершенного строительства	Российская Федерация, Новгородская область, город Великий Новгород, шоссе Сырковское, дом 4
5.1.	Сведения о местоположении здания, сооружения, объекта незавершенного строительства (при отсутствии адреса) в структурированном в соответствии с федеральной информационной адресной системой виде	-
5.2.	Дополнительные сведения о местоположении	-
6.	Иные сведения	-

3. Пояснения к сведениям об объекте недвижимости с кадастровым номером 53:23:8311802:209 :

1.	-
----	---

Описание местоположения зданий, сооружений, объектов незавершенного строительства на земельном участке

1. Сведения о характерных точках контура объекта недвижимости с кадастровым номером : 53:23:8311802:212 :

Система координат МСК-53 (зона-2)

Зона № 2

Обозначение характерных точек контура	Содержатся в Едином государственном реестре недвижимости			Определены в ходе выполнения комплексных кадастровых работ			Метод определения координат	Формулы, примененные для расчета средней квадратической погрешности определения координат характерных точек (Mt), м, с подставленными в такие формулы значениями и итоговые (вычисленные) значения Mt, м
	Координаты, м		Радиус, м	Координаты, м		Радиус, м		
	X	Y	R	X	Y	R		
1	2	3	4	5	6	7	8	9
								-
н217О	-	-	-	580971.04	2179139.40	-	-	-
н218О	-	-	-	580957.93	2179155.03	-	-	-
н219О	-	-	-	580915.07	2179120.30	-	-	-
475	-	-	-	580928.45	2179103.89	-	-	-
н217О	-	-	-	580971.04	2179139.40	-	-	-

2. Сведения о характеристиках объекта недвижимости с кадастровым номером : 53:23:8311802:212 :

№ п/п	Наименование характеристики	Значение характеристики
1	2	3
1.	Вид объекта недвижимости	здание
2.	Ранее присвоенный государственный учетный номер (инвентарный) здания, сооружения, объекта незавершенного строительства	-
3.	Кадастровый номер земельного участка (земельных участков), в границах которого (которых) расположены здание, сооружение, объект незавершенного строительства	-
4.	Уникальный учетный номер кадастрового квартала, в границах которого расположены здание, сооружение, объект незавершенного строительства	53:23:8311802
5.	Адрес здания, сооружения, объекта незавершенного строительства	Российская Федерация, Новгородская область, город Великий Новгород, шоссе Сырковское, дом 4
5.1.	Сведения о местоположении здания, сооружения, объекта незавершенного строительства (при отсутствии адреса) в структурированном в соответствии с федеральной информационной адресной системой виде	-
5.2.	Дополнительные сведения о местоположении	-
6.	Иные сведения	-

3. Пояснения к сведениям об объекте недвижимости с кадастровым номером 53:23:8311802:212 :

1.	-
----	---

**Описание местоположения зданий, сооружений,
объектов незавершенного строительства на земельном участке**

1. Сведения о характерных точках контура объекта недвижимости с кадастровым номером : 53:23:8311802:214 :

Система координат МСК-53 (зона-2)

Зона № 2

Обозначение характерных точек контура	Содержатся в Едином государственном реестре недвижимости			Определены в ходе выполнения комплексных кадастровых работ			Метод определения координат	Формулы, примененные для расчета средней квадратической погрешности определения координат характерных точек (Mt), м, с подставленными в такие формулы значениями и итоговые (вычисленные) значения Mt, м
	Координаты, м		Радиус, м	Координаты, м		Радиус, м		
	X	Y	R	X	Y	R		
1	2	3	4	5	6	7	8	9
								-
н220О	-	-	-	580950.35	2179168.66	-	-	-
н221О	-	-	-	580936.45	2179185.18	-	-	-
н222О	-	-	-	580844.97	2179110.95	-	-	-
н223О	-	-	-	580858.43	2179094.39	-	-	-
н220О	-	-	-	580950.35	2179168.66	-	-	-

2. Сведения о характеристиках объекта недвижимости с кадастровым номером : 53:23:8311802:214 :

№ п/п	Наименование характеристики	Значение характеристики
1	2	3
1.	Вид объекта недвижимости	здание
2.	Ранее присвоенный государственный учетный номер (инвентарный) здания, сооружения, объекта незавершенного строительства	-
3.	Кадастровый номер земельного участка (земельных участков), в границах которого (которых) расположены здание, сооружение, объект незавершенного строительства	-
4.	Уникальный учетный номер кадастрового квартала, в границах которого расположены здание, сооружение, объект незавершенного строительства	53:23:8311802
5.	Адрес здания, сооружения, объекта незавершенного строительства	Российская Федерация, Новгородская область, город Великий Новгород, шоссе Сырковское, дом 4
5.1.	Сведения о местоположении здания, сооружения, объекта незавершенного строительства (при отсутствии адреса) в структурированном в соответствии с федеральной информационной адресной системой виде	-
5.2.	Дополнительные сведения о местоположении	-
6.	Иные сведения	-

3. Пояснения к сведениям об объекте недвижимости с кадастровым номером 53:23:8311802:214 :

1.	-
----	---

**Описание местоположения зданий, сооружений,
объектов незавершенного строительства на земельном участке**

**1. Сведения о характерных точках контура объекта недвижимости
с кадастровым номером : 53:23:8311802:215 :**

Система координат МСК-53 (зона-2)

Зона № 2

Обозначение характерных точек контура	Содержатся в Едином государственном реестре недвижимости			Определены в ходе выполнения комплексных кадастровых работ			Метод опреде ления коор динат	Формулы, примененные для расчета средней квадратической погрешности определения координат характерных точек (Mt), м, с подставленными в такие формулы значениями и итоговые (вычисленные) значения Mt, м
	Координаты, м		Ради ус, м	Координаты, м		Ради ус, м		
	X	Y	R	X	Y	R		
1	2	3	4	5	6	7	8	9
								-
н224О	-	-	-	580892.49	2179085.54	-	-	-
н225О	-	-	-	580884.96	2179095.39	-	-	-
130	-	-	-	580867.32	2179080.80	-	-	-
н226О	-	-	-	580866.65	2179081.58	-	-	-
128	-	-	-	580863.62	2179078.98	-	-	-
127	-	-	-	580864.22	2179078.30	-	-	-
н227О	-	-	-	580861.42	2179076.01	-	-	-
н228О	-	-	-	580869.31	2179066.42	-	-	-
н224О	-	-	-	580892.49	2179085.54	-	-	-

**2. Сведения о характеристиках объекта недвижимости
с кадастровым номером : 53:23:8311802:215 :**

№ п/п	Наименование характеристики	Значение характеристики
1	2	3
1.	Вид объекта недвижимости	здание
2.	Ранее присвоенный государственный учетный номер (инвентарный) здания, сооружения, объекта незавершенного строительства	-
3.	Кадастровый номер земельного участка (земельных участков), в границах которого (которых) расположены здание, сооружение, объект незавершенного строительства	-
4.	Уникальный учетный номер кадастрового квартала, в границах которого расположены здание, сооружение, объект незавершенного строительства	53:23:8311802
5.	Адрес здания, сооружения, объекта незавершенного строительства	Российская Федерация, Новгородская область, город Великий Новгород, шоссе Сырковское, дом 4
5.1.	Сведения о местоположении здания, сооружения, объекта незавершенного строительства (при отсутствии адреса) в структурированном в соответствии с федеральной информационной адресной системой виде	-
5.2.	Дополнительные сведения о местоположении	-
6.	Иные сведения	-

3. Пояснения к сведениям об объекте недвижимости с кадастровым номером 53:23:8311802:215 :

1.

-

Описание местоположения зданий, сооружений, объектов незавершенного строительства на земельном участке

1. Сведения о характерных точках контура объекта недвижимости с кадастровым номером : 53:23:8311802:216 :

Система координат МСК-53 (зона-2)

Зона № 2

Обозначение характерных точек контура	Содержатся в Едином государственном реестре недвижимости			Определены в ходе выполнения комплексных кадастровых работ			Метод определения координат	Формулы, примененные для расчета средней квадратической погрешности определения координат характерных точек (Mt), м, с подставленными в такие формулы значениями и итоговые (вычисленные) значения Mt, м
	Координаты, м		Радиус, м	Координаты, м		Радиус, м		
	X	Y	R	X	Y	R		
1	2	3	4	5	6	7	8	9
								-
н225О	-	-	-	580884.96	2179095.39	-	-	-
н224О	-	-	-	580892.49	2179085.54	-	-	-
н229О	-	-	-	580916.21	2179105.12	-	-	-
н230О	-	-	-	580908.39	2179114.65	-	-	-
н225О	-	-	-	580884.96	2179095.39	-	-	-

2. Сведения о характеристиках объекта недвижимости с кадастровым номером : 53:23:8311802:216 :

№ п/п	Наименование характеристики	Значение характеристики
1	2	3
1.	Вид объекта недвижимости	здание
2.	Ранее присвоенный государственный учетный номер (инвентарный) здания, сооружения, объекта незавершенного строительства	-
3.	Кадастровый номер земельного участка (земельных участков), в границах которого (которых) расположены здание, сооружение, объект незавершенного строительства	-
4.	Уникальный учетный номер кадастрового квартала, в границах которого расположены здание, сооружение, объект незавершенного строительства	53:23:8311802
5.	Адрес здания, сооружения, объекта незавершенного строительства	Российская Федерация, Новгородская область, город Великий Новгород, шоссе Сырковское, дом 4
5.1.	Сведения о местоположении здания, сооружения, объекта незавершенного строительства (при отсутствии адреса) в структурированном в соответствии с федеральной информационной адресной системой виде	-
5.2.	Дополнительные сведения о местоположении	-
6.	Иные сведения	-

3. Пояснения к сведениям об объекте недвижимости с кадастровым номером 53:23:8311802:216 :

1.	-
----	---

Описание местоположения зданий, сооружений, объектов незавершенного строительства на земельном участке

1. Сведения о характерных точках контура объекта недвижимости с кадастровым номером : 53:23:8311802:218 :

Система координат МСК-53 (зона-2)

Зона № 2

Обозначение характерных точек контура	Содержатся в Едином государственном реестре недвижимости			Определены в ходе выполнения комплексных кадастровых работ			Метод определения координат	Формулы, примененные для расчета средней квадратической погрешности определения координат характерных точек (Mt), м, с подставленными в такие формулы значениями и итоговые (вычисленные) значения Mt, м
	Координаты, м		Радиус, м	Координаты, м		Радиус, м		
	X	Y	R	X	Y	R		
1	2	3	4	5	6	7	8	9
								-
н231О	-	-	-	581064.51	2179253.80	-	-	-
н232О	-	-	-	581056.89	2179262.86	-	-	-
н233О	-	-	-	581022.48	2179233.28	-	-	-
н234О	-	-	-	581030.01	2179224.32	-	-	-
н231О	-	-	-	581064.51	2179253.80	-	-	-

2. Сведения о характеристиках объекта недвижимости с кадастровым номером : 53:23:8311802:218 :

№ п/п	Наименование характеристики	Значение характеристики
1	2	3
1.	Вид объекта недвижимости	здание
2.	Ранее присвоенный государственный учетный номер (инвентарный) здания, сооружения, объекта незавершенного строительства	-
3.	Кадастровый номер земельного участка (земельных участков), в границах которого (которых) расположены здание, сооружение, объект незавершенного строительства	-
4.	Уникальный учетный номер кадастрового квартала, в границах которого расположены здание, сооружение, объект незавершенного строительства	53:23:8311802
5.	Адрес здания, сооружения, объекта незавершенного строительства	Российская Федерация, Новгородская область, город Великий Новгород, шоссе Сырковское, дом 4
5.1.	Сведения о местоположении здания, сооружения, объекта незавершенного строительства (при отсутствии адреса) в структурированном в соответствии с федеральной информационной адресной системой виде	-
5.2.	Дополнительные сведения о местоположении	-
6.	Иные сведения	-

3. Пояснения к сведениям об объекте недвижимости с кадастровым номером 53:23:8311802:218 :

1.	-
----	---

Описание местоположения зданий, сооружений, объектов незавершенного строительства на земельном участке

1. Сведения о характерных точках контура объекта недвижимости с кадастровым номером : 53:23:8311802:219 :

Система координат МСК-53 (зона-2)

Зона № 2

Обозначение характерных точек контура	Содержатся в Едином государственном реестре недвижимости			Определены в ходе выполнения комплексных кадастровых работ			Метод определения координат	Формулы, примененные для расчета средней квадратической погрешности определения координат характерных точек (Mt), м, с подставленными в такие формулы значениями и итоговые (вычисленные) значения Mt, м
	Координаты, м		Радиус, м	Координаты, м		Радиус, м		
	X	Y	R	X	Y	R		
1	2	3	4	5	6	7	8	9
								-
н235О	-	-	-	581009.02	2179210.22	-	-	-
н236О	-	-	-	580997.54	2179228.16	-	-	-
н237О	-	-	-	580944.88	2179194.52	-	-	-
н238О	-	-	-	580956.11	2179177.26	-	-	-
н235О	-	-	-	581009.02	2179210.22	-	-	-

2. Сведения о характеристиках объекта недвижимости с кадастровым номером : 53:23:8311802:219 :

№ п/п	Наименование характеристики	Значение характеристики
1	2	3
1.	Вид объекта недвижимости	здание
2.	Ранее присвоенный государственный учетный номер (инвентарный) здания, сооружения, объекта незавершенного строительства	-
3.	Кадастровый номер земельного участка (земельных участков), в границах которого (которых) расположены здание, сооружение, объект незавершенного строительства	-
4.	Уникальный учетный номер кадастрового квартала, в границах которого расположены здание, сооружение, объект незавершенного строительства	53:23:8311802
5.	Адрес здания, сооружения, объекта незавершенного строительства	Российская Федерация, Новгородская область, город Великий Новгород, шоссе Сырковское, дом 4
5.1.	Сведения о местоположении здания, сооружения, объекта незавершенного строительства (при отсутствии адреса) в структурированном в соответствии с федеральной информационной адресной системой виде	-
5.2.	Дополнительные сведения о местоположении	-
6.	Иные сведения	-

3. Пояснения к сведениям об объекте недвижимости с кадастровым номером 53:23:8311802:219 :

1.	-
----	---

Описание местоположения зданий, сооружений, объектов незавершенного строительства на земельном участке

1. Сведения о характерных точках контура объекта недвижимости с кадастровым номером : 53:23:8311802:226 :

Система координат МСК-53 (зона-2)

Зона № 2

Обозначение характерных точек контура	Содержатся в Едином государственном реестре недвижимости			Определены в ходе выполнения комплексных кадастровых работ			Метод определения координат	Формулы, примененные для расчета средней квадратической погрешности определения координат характерных точек (Mt), м, с подставленными в такие формулы значениями и итоговые (вычисленные) значения Mt, м
	Координаты, м		Радиус, м	Координаты, м		Радиус, м		
	X	Y	R	X	Y	R		
1	2	3	4	5	6	7	8	9
								-
н239О	-	-	-	581047.00	2179345.39	-	-	-
н240О	-	-	-	581057.19	2179322.78	-	-	-
н241О	-	-	-	581106.89	2179344.66	-	-	-
н242О	-	-	-	581102.97	2179353.20	-	-	-
н243О	-	-	-	581096.56	2179367.19	-	-	-
н239О	-	-	-	581047.00	2179345.39	-	-	-

2. Сведения о характеристиках объекта недвижимости с кадастровым номером : 53:23:8311802:226 :

№ п/п	Наименование характеристики	Значение характеристики
1	2	3
1.	Вид объекта недвижимости	здание
2.	Ранее присвоенный государственный учетный номер (инвентарный) здания, сооружения, объекта незавершенного строительства	-
3.	Кадастровый номер земельного участка (земельных участков), в границах которого (которых) расположены здание, сооружение, объект незавершенного строительства	-
4.	Уникальный учетный номер кадастрового квартала, в границах которого расположены здание, сооружение, объект незавершенного строительства	53:23:8311802
5.	Адрес здания, сооружения, объекта незавершенного строительства	Российская Федерация, Новгородская область, город Великий Новгород, улица Большая Санкт-Петербургская, дом 75
5.1.	Сведения о местоположении здания, сооружения, объекта незавершенного строительства (при отсутствии адреса) в структурированном в соответствии с федеральной информационной адресной системой виде	-
5.2.	Дополнительные сведения о местоположении	-
6.	Иные сведения	-

3. Пояснения к сведениям об объекте недвижимости с кадастровым номером 53:23:8311802:226 :

1.	-
----	---

Описание местоположения зданий, сооружений, объектов незавершенного строительства на земельном участке

1. Сведения о характерных точках контура объекта недвижимости с кадастровым номером : 53:23:8311802:227 :

Система координат МСК-53 (зона-2)

Зона № 2

Обозначение характерных точек контура	Содержатся в Едином государственном реестре недвижимости			Определены в ходе выполнения комплексных кадастровых работ			Метод определения координат	Формулы, примененные для расчета средней квадратической погрешности определения координат характерных точек (Mt), м, с подставленными в такие формулы значениями и итоговые (вычисленные) значения Mt, м
	Координаты, м		Радиус, м	Координаты, м		Радиус, м		
	X	Y	R	X	Y	R		
1	2	3	4	5	6	7	8	9
								-
н242О	-	-	-	581102.97	2179353.20	-	-	-
н244О	-	-	-	581114.52	2179358.50	-	-	-
н245О	-	-	-	581104.35	2179380.68	-	-	-
н246О	-	-	-	581092.81	2179375.40	-	-	-
н243О	-	-	-	581096.56	2179367.19	-	-	-
н242О	-	-	-	581102.97	2179353.20	-	-	-

2. Сведения о характеристиках объекта недвижимости с кадастровым номером : 53:23:8311802:227 :

№ п/п	Наименование характеристики	Значение характеристики
1	2	3
1.	Вид объекта недвижимости	здание
2.	Ранее присвоенный государственный учетный номер (инвентарный) здания, сооружения, объекта незавершенного строительства	-
3.	Кадастровый номер земельного участка (земельных участков), в границах которого (которых) расположены здание, сооружение, объект незавершенного строительства	-
4.	Уникальный учетный номер кадастрового квартала, в границах которого расположены здание, сооружение, объект незавершенного строительства	53:23:8311802
5.	Адрес здания, сооружения, объекта незавершенного строительства	Российская Федерация, Новгородская область, город Великий Новгород, улица Большая Санкт-Петербургская, дом 75
5.1.	Сведения о местоположении здания, сооружения, объекта незавершенного строительства (при отсутствии адреса) в структурированном в соответствии с федеральной информационной адресной системой виде	-
5.2.	Дополнительные сведения о местоположении	-
6.	Иные сведения	-

3. Пояснения к сведениям об объекте недвижимости с кадастровым номером 53:23:8311802:227 :

1.	-
----	---

**Описание местоположения зданий, сооружений,
объектов незавершенного строительства на земельном участке**

1. Сведения о характерных точках контура объекта недвижимости с кадастровым номером : 53:23:8311802:240 :

Система координат МСК-53 (зона-2)

Зона № 2

Обозначение характерных точек контура	Содержатся в Едином государственном реестре недвижимости			Определены в ходе выполнения комплексных кадастровых работ			Метод определения координат	Формулы, примененные для расчета средней квадратической погрешности определения координат характерных точек (Mt), м, с подставленными в такие формулы значениями и итоговые (вычисленные) значения Mt, м
	Координаты, м		Радиус, м	Координаты, м		Радиус, м		
	X	Y	R	X	Y	R		
1	2	3	4	5	6	7	8	9
								-
н247О	-	-	-	581356.37	2179348.99	-	-	-
н248О	-	-	-	581356.43	2179354.74	-	-	-
н249О	-	-	-	581344.50	2179354.72	-	-	-
н250О	-	-	-	581344.50	2179348.69	-	-	-
н247О	-	-	-	581356.37	2179348.99	-	-	-

2. Сведения о характеристиках объекта недвижимости с кадастровым номером : 53:23:8311802:240 :

№ п/п	Наименование характеристики	Значение характеристики
1	2	3
1.	Вид объекта недвижимости	здание
2.	Ранее присвоенный государственный учетный номер (инвентарный) здания, сооружения, объекта незавершенного строительства	-
3.	Кадастровый номер земельного участка (земельных участков), в границах которого (которых) расположены здание, сооружение, объект незавершенного строительства	-
4.	Уникальный учетный номер кадастрового квартала, в границах которого расположены здание, сооружение, объект незавершенного строительства	53:23:8311802
5.	Адрес здания, сооружения, объекта незавершенного строительства	Российская Федерация, Новгородская область, город Великий Новгород, улица 3-я Сенная, дом 2а
5.1.	Сведения о местоположении здания, сооружения, объекта незавершенного строительства (при отсутствии адреса) в структурированном в соответствии с федеральной информационной адресной системой виде	-
5.2.	Дополнительные сведения о местоположении	-
6.	Иные сведения	-

3. Пояснения к сведениям об объекте недвижимости с кадастровым номером 53:23:8311802:240 :

1.	-
----	---

Описание местоположения зданий, сооружений, объектов незавершенного строительства на земельном участке

1. Сведения о характерных точках контура объекта недвижимости с кадастровым номером : 53:23:8311802:241 :

Система координат МСК-53 (зона-2)

Зона № 2

Обозначение характерных точек контура	Содержатся в Едином государственном реестре недвижимости			Определены в ходе выполнения комплексных кадастровых работ			Метод опреде ления коор динат	Формулы, примененные для расчета средней квадратической погрешности определения координат характерных точек (Mt), м, с подставленными в такие формулы значениями и итоговые (вычисленные) значения Mt, м
	Координаты, м		Ради ус, м	Координаты, м		Ради ус, м		
	X	Y	R	X	Y	R		
1	2	3	4	5	6	7	8	9
								-
н43О	-	-	-	581184.10	2179356.47	-	-	-
н71О	-	-	-	581183.60	2179381.45	-	-	-
н251О	-	-	-	581171.46	2179381.21	-	-	-
н252О	-	-	-	581171.58	2179374.98	-	-	-
н253О	-	-	-	581165.44	2179374.86	-	-	-
н254О	-	-	-	581165.82	2179356.15	-	-	-
н255О	-	-	-	581171.65	2179356.26	-	-	-
н256О	-	-	-	581171.67	2179354.94	-	-	-
н257О	-	-	-	581175.50	2179355.02	-	-	-
н258О	-	-	-	581175.47	2179356.24	-	-	-
н43О	-	-	-	581184.10	2179356.47	-	-	-

2. Сведения о характеристиках объекта недвижимости с кадастровым номером : 53:23:8311802:241 :

№ п/п	Наименование характеристики	Значение характеристики
1	2	3
1.	Вид объекта недвижимости	здание
2.	Ранее присвоенный государственный учетный номер (инвентарный) здания, сооружения, объекта незавершенного строительства	-
3.	Кадастровый номер земельного участка (земельных участков), в границах которого (которых) расположены здание, сооружение, объект незавершенного строительства	-
4.	Уникальный учетный номер кадастрового квартала, в границах которого расположены здание, сооружение, объект незавершенного строительства	53:23:8311802
5.	Адрес здания, сооружения, объекта незавершенного строительства	Российская Федерация, Новгородская область, город Великий Новгород, улица 3-я Сенная, дом 2а
5.1.	Сведения о местоположении здания, сооружения, объекта незавершенного строительства (при отсутствии адреса) в структурированном в соответствии с федеральной информационной адресной системой виде	-
5.2.	Дополнительные сведения о местоположении	-

2. Сведения о характеристиках объекта недвижимости с кадастровым номером : 53:23:8311802:241 :

№ п/п	Наименование характеристики	Значение характеристики
1	2	3
6.	Иные сведения	-

3. Пояснения к сведениям об объекте недвижимости с кадастровым номером 53:23:8311802:241 :

1.	-
----	---

Описание местоположения зданий, сооружений, объектов незавершенного строительства на земельном участке

1. Сведения о характерных точках контура объекта недвижимости с кадастровым номером : 53:23:8311802:242 :

Система координат МСК-53 (зона-2)

Зона № 2

Обозначение характерных точек контура	Содержатся в Едином государственном реестре недвижимости			Определены в ходе выполнения комплексных кадастровых работ			Метод определения координат	Формулы, примененные для расчета средней квадратической погрешности определения координат характерных точек (Mt), м, с подставленными в такие формулы значениями и итоговые (вычисленные) значения Mt, м
	Координаты, м		Радиус, м	Координаты, м		Радиус, м		
	X	Y	R	X	Y	R		
1	2	3	4	5	6	7	8	9
								-
н259О	-	-	-	581337.59	2179454.31	-	-	-
н260О	-	-	-	581324.76	2179454.65	-	-	-
н261О	-	-	-	581324.63	2179429.08	-	-	-
н262О	-	-	-	581337.97	2179429.35	-	-	-
н259О	-	-	-	581337.59	2179454.31	-	-	-

2. Сведения о характеристиках объекта недвижимости с кадастровым номером : 53:23:8311802:242 :

№ п/п	Наименование характеристики	Значение характеристики
1	2	3
1.	Вид объекта недвижимости	здание
2.	Ранее присвоенный государственный учетный номер (инвентарный) здания, сооружения, объекта незавершенного строительства	-
3.	Кадастровый номер земельного участка (земельных участков), в границах которого (которых) расположены здание, сооружение, объект незавершенного строительства	-
4.	Уникальный учетный номер кадастрового квартала, в границах которого расположены здание, сооружение, объект незавершенного строительства	53:23:8311802
5.	Адрес здания, сооружения, объекта незавершенного строительства	Российская Федерация, Новгородская область, город Великий Новгород, улица 3-я Сенная, дом 2А
5.1.	Сведения о местоположении здания, сооружения, объекта незавершенного строительства (при отсутствии адреса) в структурированном в соответствии с федеральной информационной адресной системой виде	-
5.2.	Дополнительные сведения о местоположении	-
6.	Иные сведения	-

3. Пояснения к сведениям об объекте недвижимости с кадастровым номером 53:23:8311802:242 :

1.	-
----	---

Описание местоположения зданий, сооружений, объектов незавершенного строительства на земельном участке

1. Сведения о характерных точках контура объекта недвижимости с кадастровым номером : 53:23:8311802:244 :

Система координат МСК-53 (зона-2)

Зона № 2

Обозначение характерных точек контура	Содержатся в Едином государственном реестре недвижимости			Определены в ходе выполнения комплексных кадастровых работ			Метод определения координат	Формулы, примененные для расчета средней квадратической погрешности определения координат характерных точек (Mt), м, с подставленными в такие формулы значениями и итоговые (вычисленные) значения Mt, м
	Координаты, м		Радиус, м	Координаты, м		Радиус, м		
	X	Y	R	X	Y	R		
1	2	3	4	5	6	7	8	9
								-
н263О	-	-	-	581198.25	2179531.53	-	-	-
н264О	-	-	-	581214.62	2179522.96	-	-	-
н265О	-	-	-	581243.00	2179575.91	-	-	-
н266О	-	-	-	581226.73	2179584.47	-	-	-
н263О	-	-	-	581198.25	2179531.53	-	-	-

2. Сведения о характеристиках объекта недвижимости с кадастровым номером : 53:23:8311802:244 :

№ п/п	Наименование характеристики	Значение характеристики
1	2	3
1.	Вид объекта недвижимости	здание
2.	Ранее присвоенный государственный учетный номер (инвентарный) здания, сооружения, объекта незавершенного строительства	-
3.	Кадастровый номер земельного участка (земельных участков), в границах которого (которых) расположены здание, сооружение, объект незавершенного строительства	-
4.	Уникальный учетный номер кадастрового квартала, в границах которого расположены здание, сооружение, объект незавершенного строительства	53:23:8311802
5.	Адрес здания, сооружения, объекта незавершенного строительства	Российская Федерация, Новгородская область, город Великий Новгород, улица Большая Санкт-Петербургская, дом 85, корпус 1
5.1.	Сведения о местоположении здания, сооружения, объекта незавершенного строительства (при отсутствии адреса) в структурированном в соответствии с федеральной информационной адресной системой виде	-
5.2.	Дополнительные сведения о местоположении	-
6.	Иные сведения	-

3. Пояснения к сведениям об объекте недвижимости с кадастровым номером 53:23:8311802:244 :

1. -

Описание местоположения зданий, сооружений, объектов незавершенного строительства на земельном участке

1. Сведения о характерных точках контура объекта недвижимости с кадастровым номером : 53:23:8311802:247 :

Система координат МСК-53 (зона-2)

Зона № 2

Обозначение характерных точек контура	Содержатся в Едином государственном реестре недвижимости			Определены в ходе выполнения комплексных кадастровых работ			Метод определения координат	Формулы, примененные для расчета средней квадратической погрешности определения координат характерных точек (Mt), м, с подставленными в такие формулы значениями и итоговые (вычисленные) значения Mt, м
	Координаты, м		Радиус, м	Координаты, м		Радиус, м		
	X	Y	R	X	Y	R		
1	2	3	4	5	6	7	8	9
								-
н267О	-	-	-	581182.53	2179529.97	-	-	-
н268О	-	-	-	581170.49	2179528.12	-	-	-
н269О	-	-	-	581175.03	2179495.66	-	-	-
н270О	-	-	-	581187.11	2179497.61	-	-	-
н267О	-	-	-	581182.53	2179529.97	-	-	-

2. Сведения о характеристиках объекта недвижимости с кадастровым номером : 53:23:8311802:247 :

№ п/п	Наименование характеристики	Значение характеристики
1	2	3
1.	Вид объекта недвижимости	здание
2.	Ранее присвоенный государственный учетный номер (инвентарный) здания, сооружения, объекта незавершенного строительства	-
3.	Кадастровый номер земельного участка (земельных участков), в границах которого (которых) расположены здание, сооружение, объект незавершенного строительства	-
4.	Уникальный учетный номер кадастрового квартала, в границах которого расположены здание, сооружение, объект незавершенного строительства	53:23:8311802
5.	Адрес здания, сооружения, объекта незавершенного строительства	Российская Федерация, Новгородская область, город Великий Новгород, улица Большая Санкт-Петербургская, дом 85, корпус 1
5.1.	Сведения о местоположении здания, сооружения, объекта незавершенного строительства (при отсутствии адреса) в структурированном в соответствии с федеральной информационной адресной системой виде	-
5.2.	Дополнительные сведения о местоположении	-
6.	Иные сведения	-

3. Пояснения к сведениям об объекте недвижимости с кадастровым номером 53:23:8311802:247 :

1. -

**Описание местоположения зданий, сооружений,
объектов незавершенного строительства на земельном участке**

1. Сведения о характерных точках контура объекта недвижимости с кадастровым номером : 53:23:8311802:251 :

Система координат МСК-53 (зона-2)

Зона № 2

Обозначение характерных точек контура	Содержатся в Едином государственном реестре недвижимости			Определены в ходе выполнения комплексных кадастровых работ			Метод определения координат	Формулы, примененные для расчета средней квадратической погрешности определения координат характерных точек (Mt), м, с подставленными в такие формулы значениями и итоговые (вычисленные) значения Mt, м
	Координаты, м		Радиус, м	Координаты, м		Радиус, м		
	X	Y	R	X	Y	R		
1	2	3	4	5	6	7	8	9
								-
н271О	-	-	-	581142.46	2179524.94	-	-	-
н272О	-	-	-	581159.42	2179532.92	-	-	-
н137О	-	-	-	581144.22	2179565.06	-	-	-
н140О	-	-	-	581127.59	2179557.30	-	-	-
н271О	-	-	-	581142.46	2179524.94	-	-	-

2. Сведения о характеристиках объекта недвижимости с кадастровым номером : 53:23:8311802:251 :

№ п/п	Наименование характеристики	Значение характеристики
1	2	3
1.	Вид объекта недвижимости	здание
2.	Ранее присвоенный государственный учетный номер (инвентарный) здания, сооружения, объекта незавершенного строительства	-
3.	Кадастровый номер земельного участка (земельных участков), в границах которого (которых) расположены здание, сооружение, объект незавершенного строительства	-
4.	Уникальный учетный номер кадастрового квартала, в границах которого расположены здание, сооружение, объект незавершенного строительства	53:23:8311802
5.	Адрес здания, сооружения, объекта незавершенного строительства	Российская Федерация, Новгородская область, город Великий Новгород, улица Большая Санкт-Петербургская, дом 81
5.1.	Сведения о местоположении здания, сооружения, объекта незавершенного строительства (при отсутствии адреса) в структурированном в соответствии с федеральной информационной адресной системой виде	-
5.2.	Дополнительные сведения о местоположении	-
6.	Иные сведения	-

3. Пояснения к сведениям об объекте недвижимости с кадастровым номером 53:23:8311802:251 :

1.	-
----	---

Описание местоположения зданий, сооружений, объектов незавершенного строительства на земельном участке

1. Сведения о характерных точках контура объекта недвижимости с кадастровым номером : 53:23:8311802:276 :

Система координат МСК-53 (зона-2)

Зона № 2

Обозначение характерных точек контура	Содержатся в Едином государственном реестре недвижимости			Определены в ходе выполнения комплексных кадастровых работ			Метод определения координат	Формулы, примененные для расчета средней квадратической погрешности определения координат характерных точек (Mt), м, с подставленными в такие формулы значениями и итоговые (вычисленные) значения Mt, м
	Координаты, м		Радиус, м	Координаты, м		Радиус, м		
	X	Y	R	X	Y	R		
1	2	3	4	5	6	7	8	9
								-
н273О	-	-	-	581121.23	2179419.19	-	-	-
н274О	-	-	-	581082.36	2179403.40	-	-	-
н275О	-	-	-	581089.28	2179386.23	-	-	-
н276О	-	-	-	581128.35	2179401.83	-	-	-
н273О	-	-	-	581121.23	2179419.19	-	-	-

2. Сведения о характеристиках объекта недвижимости с кадастровым номером : 53:23:8311802:276 :

№ п/п	Наименование характеристики	Значение характеристики
1	2	3
1.	Вид объекта недвижимости	здание
2.	Ранее присвоенный государственный учетный номер (инвентарный) здания, сооружения, объекта незавершенного строительства	-
3.	Кадастровый номер земельного участка (земельных участков), в границах которого (которых) расположены здание, сооружение, объект незавершенного строительства	-
4.	Уникальный учетный номер кадастрового квартала, в границах которого расположены здание, сооружение, объект незавершенного строительства	53:23:8311802
5.	Адрес здания, сооружения, объекта незавершенного строительства	Российская Федерация, Новгородская область, город Великий Новгород, улица Большая Санкт-Петербургская, дом 75
5.1.	Сведения о местоположении здания, сооружения, объекта незавершенного строительства (при отсутствии адреса) в структурированном в соответствии с федеральной информационной адресной системой виде	-
5.2.	Дополнительные сведения о местоположении	-
6.	Иные сведения	-

3. Пояснения к сведениям об объекте недвижимости с кадастровым номером 53:23:8311802:276 :

1. -

Описание местоположения зданий, сооружений, объектов незавершенного строительства на земельном участке

1. Сведения о характерных точках контура объекта недвижимости с кадастровым номером : 53:23:8311802:281 :

Система координат МСК-53 (зона-2)

Зона № 2

Обозначение характерных точек контура	Содержатся в Едином государственном реестре недвижимости			Определены в ходе выполнения комплексных кадастровых работ			Метод определения координат	Формулы, примененные для расчета средней квадратической погрешности определения координат характерных точек (Mt), м, с подставленными в такие формулы значениями и итоговые (вычисленные) значения Mt, м
	Координаты, м		Радиус, м	Координаты, м		Радиус, м		
	X	Y	R	X	Y	R		
1	2	3	4	5	6	7	8	9
								-
н277О	-	-	-	581055.71	2179119.75	-	-	-
н278О	-	-	-	581070.77	2179126.63	-	-	-
н279О	-	-	-	581065.70	2179137.77	-	-	-
н280О	-	-	-	581050.64	2179130.92	-	-	-
н277О	-	-	-	581055.71	2179119.75	-	-	-

2. Сведения о характеристиках объекта недвижимости с кадастровым номером : 53:23:8311802:281 :

№ п/п	Наименование характеристики	Значение характеристики
1	2	3
1.	Вид объекта недвижимости	здание
2.	Ранее присвоенный государственный учетный номер (инвентарный) здания, сооружения, объекта незавершенного строительства	-
3.	Кадастровый номер земельного участка (земельных участков), в границах которого (которых) расположены здание, сооружение, объект незавершенного строительства	-
4.	Уникальный учетный номер кадастрового квартала, в границах которого расположены здание, сооружение, объект незавершенного строительства	53:23:8311802
5.	Адрес здания, сооружения, объекта незавершенного строительства	Российская Федерация, Новгородская область, город Великий Новгород, улица Рабочая, дом 4
5.1.	Сведения о местоположении здания, сооружения, объекта незавершенного строительства (при отсутствии адреса) в структурированном в соответствии с федеральной информационной адресной системой виде	-
5.2.	Дополнительные сведения о местоположении	-
6.	Иные сведения	-

3. Пояснения к сведениям об объекте недвижимости с кадастровым номером 53:23:8311802:281 :

1.	-
----	---

Описание местоположения зданий, сооружений, объектов незавершенного строительства на земельном участке

**1. Сведения о характерных точках контура объекта недвижимости
с кадастровым номером : 53:23:8311802:282 :**

Система координат МСК-53 (зона-2)

Зона № 2

Обозначение характерных точек контура	Содержатся в Едином государственном реестре недвижимости			Определены в ходе выполнения комплексных кадастровых работ			Метод опреде ления коор динат	Формулы, примененные для расчета средней квадратической погрешности определения координат характерных точек (Mt), м, с подставленными в такие формулы значениями и итоговые (вычисленные) значения Mt, м
	Координаты, м		Ради ус, м	Координаты, м		Ради ус, м		
	X	Y	R	X	Y	R		
1	2	3	4	5	6	7	8	9
								-
н281О	-	-	-	581267.08	2179610.50	-	-	-
н282О	-	-	-	581272.09	2179616.28	-	-	-
н283О	-	-	-	581259.38	2179627.28	-	-	-
н284О	-	-	-	581261.00	2179629.16	-	-	-
н285О	-	-	-	581253.76	2179635.39	-	-	-
н286О	-	-	-	581251.76	2179635.31	-	-	-
н287О	-	-	-	581249.88	2179634.67	-	-	-
н288О	-	-	-	581248.34	2179633.43	-	-	-
н289О	-	-	-	581247.35	2179631.76	-	-	-
н290О	-	-	-	581246.90	2179629.79	-	-	-
н291О	-	-	-	581247.14	2179627.80	-	-	-
н281О	-	-	-	581267.08	2179610.50	-	-	-

**2. Сведения о характеристиках объекта недвижимости
с кадастровым номером : 53:23:8311802:282 :**

№ п/п	Наименование характеристики	Значение характеристики
1	2	3
1.	Вид объекта недвижимости	здание
2.	Ранее присвоенный государственный учетный номер (инвентарный) здания, сооружения, объекта незавершенного строительства	-
3.	Кадастровый номер земельного участка (земельных участков), в границах которого (которых) расположены здание, сооружение, объект незавершенного строительства	-
4.	Уникальный учетный номер кадастрового квартала, в границах которого расположены здание, сооружение, объект незавершенного строительства	53:23:8311802
5.	Адрес здания, сооружения, объекта незавершенного строительства	Российская Федерация, Новгородская область, город Великий Новгород, улица Большая Санкт-Петербургская, дом 85, корпус 2

2. Сведения о характеристиках объекта недвижимости с кадастровым номером : 53:23:8311802:282 :

№ п/п	Наименование характеристики	Значение характеристики
1	2	3
5.1.	Сведения о местоположении здания, сооружения, объекта незавершенного строительства (при отсутствии адреса) в структурированном в соответствии с федеральной информационной адресной системой виде	-
5.2.	Дополнительные сведения о местоположении	-
6.	Иные сведения	-

3. Пояснения к сведениям об объекте недвижимости с кадастровым номером 53:23:8311802:282 :

1.	-
----	---

Описание местоположения зданий, сооружений, объектов незавершенного строительства на земельном участке

1. Сведения о характерных точках контура объекта недвижимости с кадастровым номером : 53:23:0000000:6110 :

Система координат МСК-53 (зона-2)

Зона № 2

Обозначение характерных точек контура	Содержатся в Едином государственном реестре недвижимости			Определены в ходе выполнения комплексных кадастровых работ			Метод определения координат	Формулы, примененные для расчета средней квадратической погрешности определения координат характерных точек (Mt), м, с подставленными в такие формулы значениями и итоговые (вычисленные) значения Mt, м
	Координаты, м		Радиус, м	Координаты, м		Радиус, м		
	X	Y	R	X	Y	R		
1	2	3	4	5	6	7	8	9
								-
377	-	-	-	581237.13	2179634.08	-	-	-
378	-	-	-	581211.13	2179622.26	-	-	-
н296О	-	-	-	581211.16	2179622.06	-	-	-
н297О	-	-	-	581237.11	2179633.85	-	-	-
н298О	-	-	-	581270.03	2179605.27	-	-	-
61	-	-	-	581270.13	2179605.44	-	-	-
377	-	-	-	581237.13	2179634.08	-	-	-

2. Сведения о характеристиках объекта недвижимости с кадастровым номером : 53:23:0000000:6110 :

№ п/п	Наименование характеристики	Значение характеристики
1	2	3
1.	Вид объекта недвижимости	сооружение
2.	Ранее присвоенный государственный учетный номер (инвентарный) здания, сооружения, объекта незавершенного строительства	-
3.	Кадастровый номер земельного участка (земельных участков), в границах которого (которых) расположены здание, сооружение, объект незавершенного строительства	-
4.	Уникальный учетный номер кадастрового квартала, в границах которого расположены здание, сооружение, объект незавершенного строительства	53:23:8311802
5.	Адрес здания, сооружения, объекта незавершенного строительства	Российская Федерация, Новгородская область, город Великий Новгород, улица Большая Санкт-Петербургская
5.1.	Сведения о местоположении здания, сооружения, объекта незавершенного строительства (при отсутствии адреса) в структурированном в соответствии с федеральной информационной адресной системой виде	-
5.2.	Дополнительные сведения о местоположении	-
6.	Иные сведения	-

3. Пояснения к сведениям об объекте недвижимости с кадастровым номером 53:23:0000000:6110 :

1.	-
----	---

Описание местоположения зданий, сооружений, объектов незавершенного строительства на земельном участке

1. Сведения о характерных точках контура объекта недвижимости с кадастровым номером : 53:23:8311802:62 :

Система координат МСК-53 (зона-2)

Зона № 2

Обозначение характерных точек контура	Содержатся в Едином государственном реестре недвижимости			Определены в ходе выполнения комплексных кадастровых работ			Метод определения координат	Формулы, примененные для расчета средней квадратической погрешности определения координат характерных точек (Mt), м, с подставленными в такие формулы значениями и итоговые (вычисленные) значения Mt, м
	Координаты, м		Радиус, м	Координаты, м		Радиус, м		
	X	Y	R	X	Y	R		
1	2	3	4	5	6	7	8	9
								-
н299О	-	-	-	581070.14	2179541.30	-	-	-
н300О	-	-	-	581087.16	2179548.87	-	-	-
н301О	-	-	-	581084.09	2179555.62	-	-	-
н302О	-	-	-	581067.04	2179548.10	-	-	-
н299О	-	-	-	581070.14	2179541.30	-	-	-

2. Сведения о характеристиках объекта недвижимости с кадастровым номером : 53:23:8311802:62 :

№ п/п	Наименование характеристики	Значение характеристики
1	2	3
1.	Вид объекта недвижимости	сооружение
2.	Ранее присвоенный государственный учетный номер (инвентарный) здания, сооружения, объекта незавершенного строительства	-
3.	Кадастровый номер земельного участка (земельных участков), в границах которого (которых) расположены здание, сооружение, объект незавершенного строительства	-
4.	Уникальный учетный номер кадастрового квартала, в границах которого расположены здание, сооружение, объект незавершенного строительства	53:23:8311802
5.	Адрес здания, сооружения, объекта незавершенного строительства	Российская Федерация, Новгородская область, го Великий Новгород, город Великий Новгород, улица Большая Санкт-Петербургская
5.1.	Сведения о местоположении здания, сооружения, объекта незавершенного строительства (при отсутствии адреса) в структурированном в соответствии с федеральной информационной адресной системой виде	-
5.2.	Дополнительные сведения о местоположении	-
6.	Иные сведения	-

3. Пояснения к сведениям об объекте недвижимости с кадастровым номером 53:23:8311802:62 :

1.	-
----	---

Сведения о зданиях, сооружениях, объектах незавершенного строительства, необходимые для исправления реестровых ошибок в сведениях об описании их местоположения

1. Сведения о характерных точках контура

здание

вид объекта недвижимости (здание, сооружение, объект незавершенного строительства)

с кадастровым номером 53:23:8311802:108 :

Система координат МСК 53 (Зона-2)

Зона № 2

Обозначение характерных точек контура	Содержатся в Едином государственном реестре недвижимости			Определены в ходе выполнения комплексных кадастровых работ			Метод определения координат	Формулы, примененные для расчета средней квадратической погрешности определения координат характерных точек (Mt), м, с подставленными в такие формулы значениями и итоговые (вычисленные) значения Mt, м
	Координаты, м		Радиус, м	Координаты, м		Радиус, м		
	X	Y	R	X	Y	R		
1	2	3	4	5	6	7	8	9
								-
174	581146.40	2179478.03	-	581147.07	2179479.59	-	-	0.1
175	581142.15	2179478.12	-	581142.82	2179479.68	-	-	0.1
176	581142.07	2179472.90	-	581142.74	2179474.46	-	-	0.1
177	581146.48	2179472.81	-	581147.15	2179474.37	-	-	0.1
178	581146.40	2179449.77	-	581147.07	2179451.33	-	-	0.1
179	581165.35	2179449.53	-	581165.17	2179451.46	-	-	0.1
180	581165.43	2179455.95	-	581165.29	2179457.55	-	-	0.1
181	581171.62	2179456.19	-	581171.82	2179457.63	-	-	0.1
182	581171.94	2179489.28	-	581172.30	2179490.20	-	-	0.1
183	581165.67	2179489.28	-	581165.66	2179490.10	-	-	0.1
184	581165.51	2179504.14	-	581165.50	2179505.71	-	-	0.1
185	581146.40	2179504.30	-	581147.07	2179505.86	-	-	0.1
174	581146.40	2179478.03	-	581147.07	2179479.59	-	-	0.1

2. Иные сведения об объекте недвижимости с кадастровым номером: 53:23:8311802:108 :

1.

3. Пояснения к сведениям об объекте недвижимости с кадастровым номером 53:23:8311802:108 :

1. -

Схема геодезических построений



Масштаб 1:100000

Условные обозначения

- △ - Пункт государственной геодезической сети
 - - Часть границы, сведения ЕГРН о которой позволяют однозначно определить ее положение на местности
 - - Точка съемочного обоснования
 - - Направления геодезических построений при определении координат характерных точек границ земельного участка
- 5083.68 - Расстояние от пункта ГГС до характерной точки границы ЗУ
 Витка - Название пункта ГГС

Схема границ земельных участков

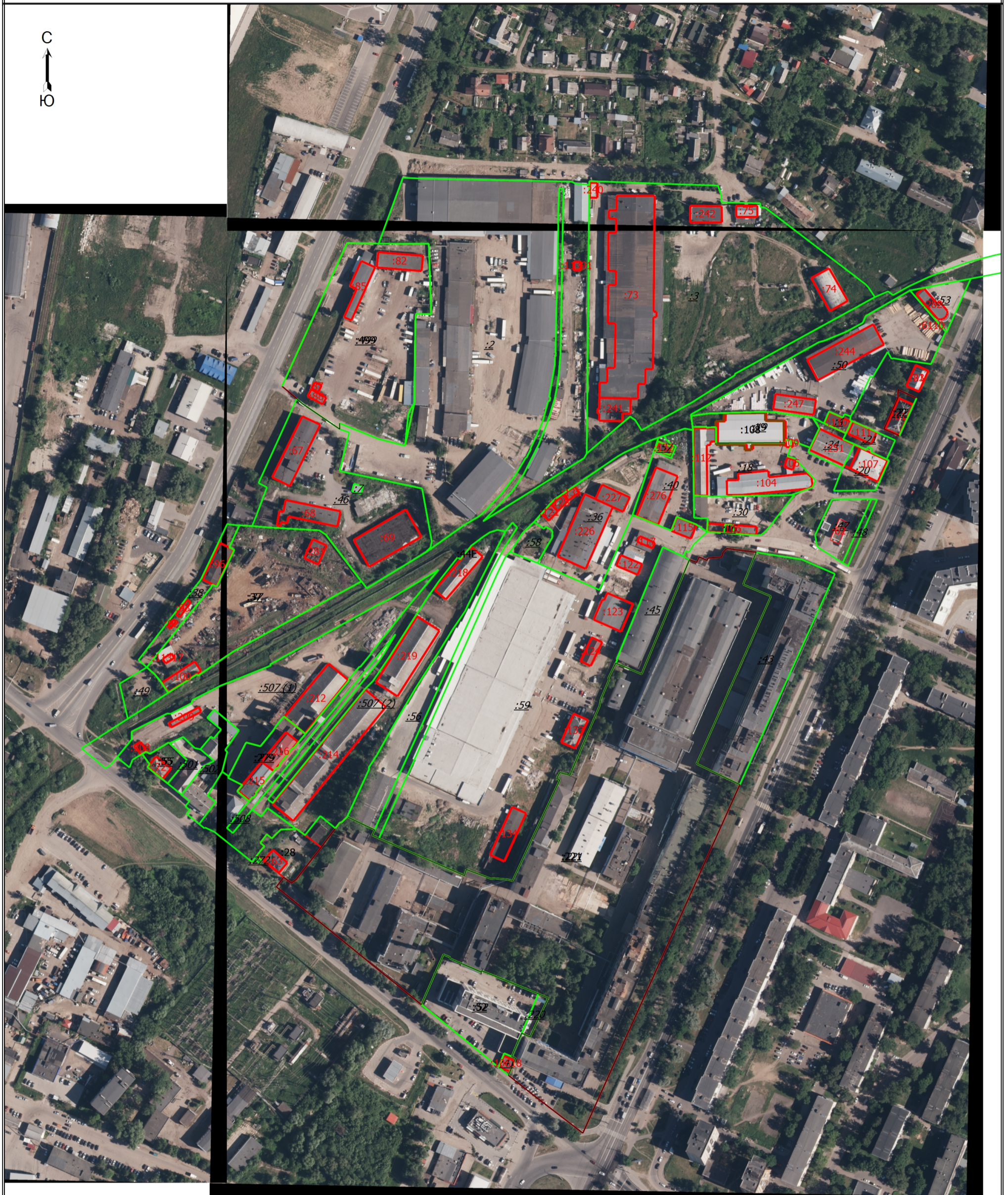

Масштаб 1:3000

Условные обозначения

- Часть границы, местоположение которой определено при выполнении кадастровых работ
- 410 - Обозначение ликвидируемой характерной точки
- n10 - Обозначение новой характерной точки
- :28 - Уточняемый земельный участок
- :507 (1) - Уточняемый контур земельного участка
- Граница земельного участка
- Часть контура, образованного проекцией вновь образованного наземного конструктивного элемента здания, сооружения, объекта незавершенного строительства
- Граница здания

Схема границ земельных участков

— - Граница сооружения